

シバウトラクタ

SHIBAURA TRACTOR

MODEL

SP4500 = 5000

SP4540 = 5040

SP5500 = 6000

SP5540 = 6040

部 品 表 PARTS LIST

昭和61年1月作成 JANUARY, 1986

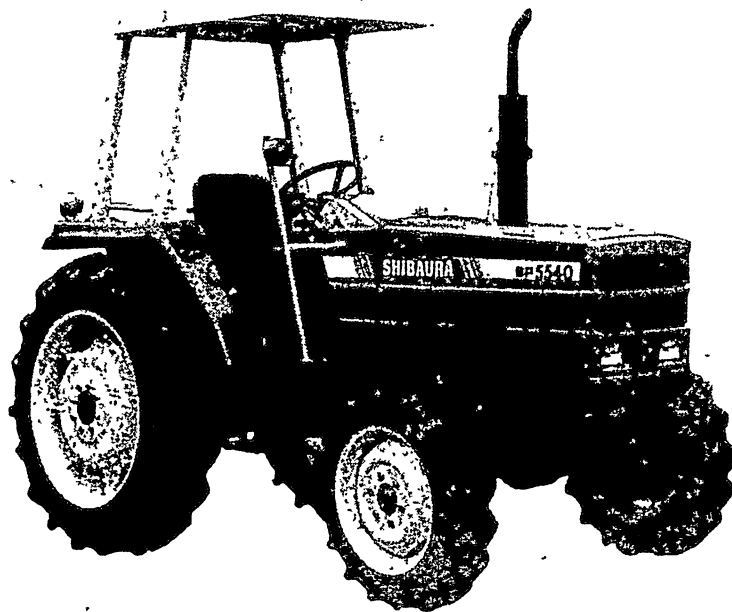

石川島芝浦機械株式会社

ISHIKAWAJIMA-SHIBAURA MACHINERY CO., LTD.

バインダーNO.
BINDER NO.

ISP3010

パーツリストコード番号
PARTS LIST CODE NO.

300830400

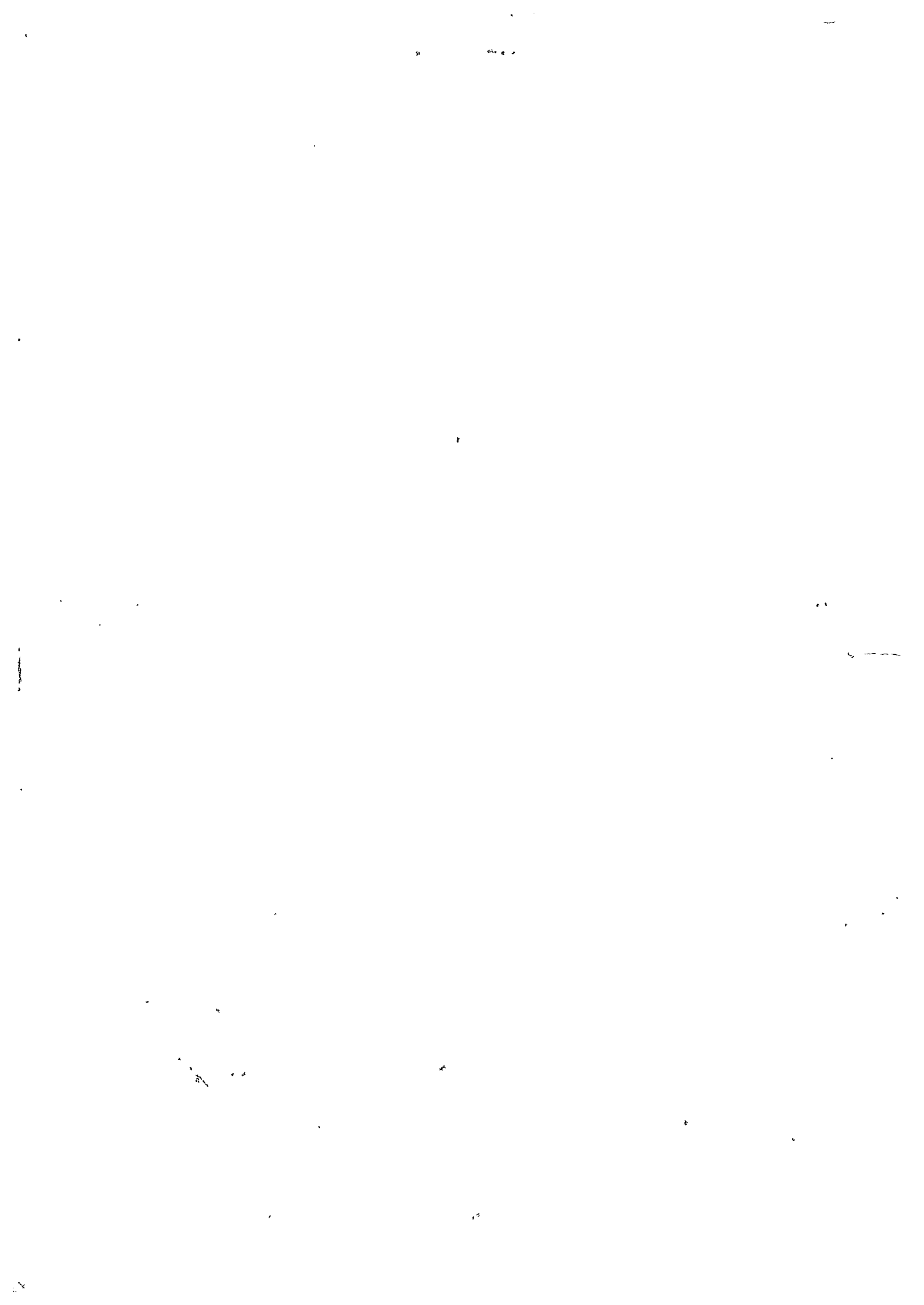

ADVARSEL FØR SERVICE PÅBEGYNES

1. Gjør traktoren skikkelig ren og mo nødvendig tapp olje, brensel eller kjølvann før nedmontering.
2. Servicearealet skal være rent og med godt lys.
3. Tørk olje eller grease av de avmonterte deler og plasser dem i grupper på et rent arbeidsbord.
4. Kontroller arbeidsklær, utstyr og verktøy for å sikre trygt, farefritt arbeid.

FUNDAMNETALE FORHOLDSREGLER SOM MÅ TAES UNDER SERVICEN

1. Hold alltid motor, gear og hydraulikksystemene rene, og ta dem aldri fra en annen unntatt i de tilfeller det er nødvendig, da de er presisjonstilpasset.
2. Når deler blir bestilt, må en klart spesifisere modell, serienummer, kodenummer og delenavn. (Defekte deler bør oppvecares en tid for kontroll).
3. Under sammensetningen har en olje på alle bevegelige deler for å skaffe oljefilm før de blir smurt.
4. Uspesifiserte bolter og mutrer skal tiltrekkes med riktig dreiemoment i det en bruker riktige verktøy.

| Skrue dimensjon | Spenning | Grove gjenger* | | Fine gjenger | |
|-----------------|----------|----------------|--------------------------|---------------|--------------------------|
| | | Stigning (mm) | Tiltrekningsmoment kg-cm | Stigning (mm) | Tiltrekningsmoment kg-cm |
| M6 | 4T | 1.0 | 50 ~ 80 | | |
| | 7T | | 90 ~ 130 | | |
| | 8T | | 100 ~ 140 | | |
| M8 | 4T | 1.25 | 140 ~ 190 | 1.0 | 160 ~ 230 |
| | 7T | | 240 ~ 300 | | 260 ~ 370 |
| | 8T | | 270 ~ 340 | | 310 ~ 430 |
| M10 | 4T | 1.5 | 270 ~ 340 | 1.25 | 280 ~ 400 |
| | 7T | | 470 ~ 550 | | 490 ~ 650 |
| | 8T | | 530 ~ 630 | | 555 ~ 725 |
| M12 | 4T | 1.75 | 390 ~ 470 | 1.25 | 430 ~ 570 |
| | 7T | | 710 ~ 810 | | 775 ~ 945 |
| | 8T | | 790 ~ 910 | | 860 ~ 1,040 |
| M14 | 4T | 2.0 | 680 ~ 780 | 1.5 | 720 ~ 880 |
| | 7T | | 1,120 ~ 1,280 | | 1,240 ~ 1,460 |
| | 8T | | 1,330 ~ 1,510 | | 1,480 ~ 1,720 |
| M16 | 4T | 2.0 | 930 ~ 1,070 | 1.5 | 950 ~ 1,150 |
| | 7T | | 1,600 ~ 1,800 | | 1,655 ~ 1,905 |
| | 8T | | 1,790 ~ 2,010 | | 1,940 ~ 2,190 |
| M18 | 4T | 2.0 | 1,220 ~ 1,380 | 1.5 | 1,385 ~ 1,615 |
| | 7T | | 2,080 ~ 2,320 | | 2,450 ~ 2,750 |
| | 8T | | 2,420 ~ 2,680 | | 2,800 ~ 3,200 |

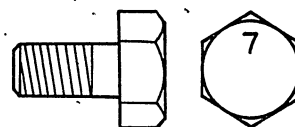

Spesialbolter

4T... SS41 eller S20C material
(Standard bolt)

7T... S45C

8T... SRr2-3 eller SCM2-3 material
(Spesial bolt)

| | | SD3000A | SD3000AD | SD3000AD-O | SD3000AO | SD4000A | SD4000AD | SD4000AD-O | SD4000A-O |
|-------------------------|----|-------------------------------------|----------|-------------|----------|-------------------------------------|----------|-------------|-----------|
| | R1 | 1.00 | 0.13 | 1.00 | 1.00 | 1.53 | 0.21 | 1.53 | 1.53 |
| | R2 | 2.24 | 0.30 | 2.24 | 2.24 | 3.48 | 0.46 | 3.48 | 3.48 |
| | R3 | 4.92 | 0.66 | 4.92 | 4.92 | 7.57 | 1.01 | 7.57 | 7.57 |
| | R4 | 10.52 | 1.41 | 10.52 | 10.52 | 16.19 | 2.17 | 16.19 | 16.19 |
| Kraftuttak o/min. | | (1) 590 (2) 757 (3) 1.125 (4) 1.426 | | | | (1) 546 (2) 701 (3) 1.042 (4) 1.320 | | | |
| Motorturtall | | Ved 2700 o/min. | | | | Ved 2500 o/min. | | | |
| KAPASITETER | | | | | | | | | |
| Brenseltank | | 30 liter | | | | 35 liter | | | |
| Motorolje | | 7 liter | | | | 7 liter | | | |
| Kjølevann i radiator | | 9 liter | | | | 9 liter | | | |
| Gearolje | | 35 liter | | | | 35 liter | | | |
| Hydraulikkolje | | Sammen med gearolje | | | | Sammen med gearolje | | | |
| Luftfilter | | 0.44 liter | | | | 0.44 liter | | | |
| Frontdifferensial | | | | 4 liter | | | | 4 liter | |
| Frontgearkasse | | | | 1 liter x 2 | | | | 1 liter x 2 | |
| ELEKTRISK SYSTEM | | | | | | | | | |
| Foring | | Negativ (-) | | | | Negativ (-) | | | |
| Batteri | | 12V 70AH | | | | 12V 100AH | | | |
| Startermotor | | 12V 1.8KW | | | | 12V 1.8KW | | | |
| Glødeplugg | | 10.5V 10A | | | | 10.5V 10A | | | |
| Alternator | | 12V 20A | | | | 12V 20A | | | |
| Hovedlys | | 12V 35W/35W | | | | 12V 35W/35W | | | |
| Blinklysindikatorlampe | | 12V 15W | | | | 12V 15W | | | |
| Blinklys | | 12V 23W 12V 5W (Sidemarkeringslys) | | | | 12V 23W 12V 5W (Sidemarkeringslys) | | | |
| Bremselys | | | | | | 12V 23W/8W (Også brukt som baklys) | | | |
| Ryggelys | | | | | | 12V 10W | | | |
| Arbeidslampe | | 12V 20W | | | | 12V 23W | | | |
| Skiltbelysning | | | | | | 12V 15W | | | |
| Horn | | 12V 1.5A | | | | 12V 1.5A | | | |

• Disse spesifikasjoner kan forandres uten varsel ved forbedringer.



お し ら せ
Information

1. 搭載エンジン

Applicable engine model name

| | | | | | |
|------|---------------|---------|---------|----------------|---------|
| トラクタ | Tractor model | SP 4500 | SP 4540 | SP 5500 | SP 5540 |
| エンジン | Engine model | T854B | | T854B(W/TURBO) | |

2. 部品は、エンジン関係は、エンジン番号（製造番号；EN）シャーシ、ボデー関係は車台番号（製造番号）で管理されております。

Please confirm both engine serial number (abbreviation; EN) and chassis serial number, when you place a spare parts order.

3. 車台型式

Chassis model

| | | | |
|---------|---------------|----------------|----------------|
| 登録車台型式 | Chassis model | X 1 | X 1 F |
| 呼称トラクタ名 | Tractor model | SP4500, SP5500 | SP4540, SP5540 |

4. 部品の右 (R) 左 (L) は、運転席に座った状態により表現します。
L.H or R.H on a part name is indicated when a driver take a seat.

5. 打刻位置は下図のとおりです。

Each number is stamped at the following location.

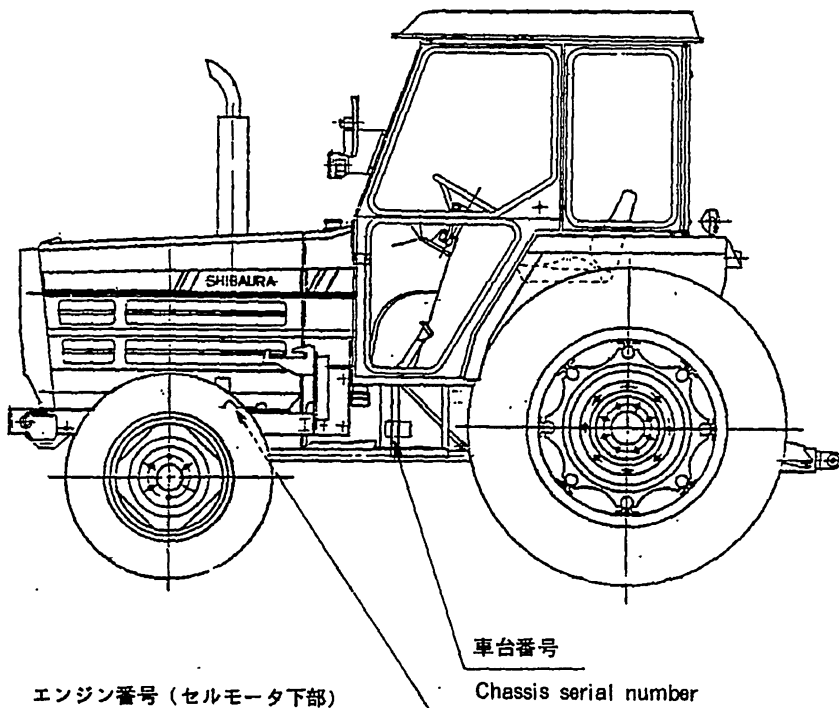

| |
|------------------------------------|
| バインダー NO. BINDER NO. ISP3010 |
|------------------------------------|

| | |
|----------------|--|
| 改訂番号年月 | |
| SUPPLEMENT NO. | |

1

2

3

4



目 次 CONTENTS

| FIG | エンジン関係 | ENGINE GROUP | PAGE |
|------|--------------------|---------------------------|------|
| 01. | バッテリスタンド | BATTERY STAND | 1-1 |
| 02. | ラジエータ (SP4500) | RADIATOR (SP4500) | 1-3 |
| 02A. | ラジエータ (SP5500) | RADIATOR (SP5500) | 1-5 |
| 03. | 燃料配管 | FUEL PIPING | 1-7 |
| 04. | 燃料フィルタ | FUEL FILTER | 1-9 |
| 05. | シリンダブロック | CYLINDER BLOCK | 1-11 |
| 06. | シリンダヘッド | CYLINDER HEAD | 1-15 |
| 07. | ターボチャージャ系統 | TURBO CHARGER SYSTEM | 1-21 |
| 08. | クランクシャフト, ピストン | CRANKSHAFT, PISTON | 1-25 |
| 09. | バランサ | BALANCER | 1-29 |
| 10. | オイルポンプ | OIL PUMP | 1-31 |
| 11. | カムシャフト, ウォータポンプ | CAMSHAFT, WATER PUMP | 1-35 |
| 12. | タイミングギヤケース | TIMING GEAR CASE | 1-39 |
| 13. | ターボチャージャ | TURBO CHARGER | 1-43 |
| 14. | インジェクションパイプ, ポンプギヤ | INJECTION PIPE, PUMP GEAR | 1-47 |
| 15. | インジェクションポンプ | INJECTION PUMP | 1-51 |
| 16. | ノズルアンドホルダ | INJECTOR | 1-55 |
| 17. | オルタネータ | ALTERNATOR | 1-57 |
| 18. | スターティングモータ | STARTING MOTOR | 1-59 |
| 19. | マフラ, エアクリーナ | MUFFLER, AIR CLEANER | 1-61 |
| | シャーシ, ボデー関係 | CHASSIS BODY GROUP | |
| 21. | フロントアクスル (二駆) | FRONT AXLE (2WD) | 1-65 |

| |
|-------------------------|
| バインダー NO. BINDER NO. |
| ISP3010 |

| | |
|----------------|--|
| 改訂番号年月 | |
| SUPPLEMENT NO. | |



| | | | |
|-----|--------------------------|--|---------|
| 22. | フロントアクスルサポート | FRONT AXLE SUPPORT | 1 — 71 |
| 23. | フロントアクスルデフ | FRONT AXLE DIFFERENTIAL | 1 — 75 |
| 24. | フロントアクスルファイナルベベル | FRONT AXLE FINAL BEVEL | 1 — 77 |
| 25. | クラッチケース | CLUTCH CASE | 1 — 81 |
| 26. | メインミッション | MAIN TRANSMISSION | 1 — 83 |
| 27. | メインミッションシフタ | MAIN MISSION SHIFTER | 1 — 89 |
| 28. | 微速, 四駆取出ミッション | CREEP & TAKE OFF 4 WD MISSION | 1 — 93 |
| 29. | P.T.O クラッチ | P.T.O CLUTCH | 1 — 97 |
| 30. | デファレンシャル | DIFFERENTIAL | 1 — 99 |
| 31. | ホイールシャフトケース | WHEEL SHAFT CASE | 1 — 103 |
| 32. | ブレーキ, デフロクフォーク | BRAKE, DIFF LOCK FORK | 1 — 105 |
| 33. | P.T.O ミッション | P.T.O TRANSMISSION | 1 — 109 |
| 34. | リヤミッションケース, シフター | REAR MISSION CASE, SHIFTER | 1 — 113 |
| 35. | チェンジレバー (副, 微速, PTO, 四駆) | CHANGE LEVERS (SUB, CREEP, PTO, 4 WD) | 1 — 117 |
| 36. | ステアリングホイール | STEERING WHEEL | 1 — 121 |
| 37. | ステアリングケース | STEERING CASE | 1 — 123 |
| 38. | ステアリング配管 | STEERING PIPING | 1 — 127 |
| 39. | ステアリングポンプ, タンク | STEERING PUMP, TANK | 1 — 129 |
| 40. | ステアリングシリンダ | STEERING CYLINDER | 1 — 133 |
| 41. | ステップ, 前フレーム | STEPS, FRONT FRAME | 1 — 137 |
| 42. | アクセルペダル, デフロクペダル | ACCEL PEDAL, DIFFLOCK PEDAL | 1 — 139 |
| 43. | ペダル, 駐車ブレーキ | PEDALS, PARKING BRAKE | 1 — 141 |
| 44. | フロントマスク | FRONT MASK | 1 — 145 |



| | | | |
|------|--------------------|---|-------|
| 45. | ボンネット | BONNET | 1-147 |
| 46. | 燃料タンク | FUEL TANK | 1-151 |
| 47. | ダッシュボード | DASH BOARD | 1-153 |
| 48. | バックミラーステイ, アクセルレバー | BACK MIRROR STAY, ACCEL LEVER | 1-155 |
| 49. | コラムシフト, ダッシュパネル | COLUMN SHIFT, DASH PANEL | 1-159 |
| 50. | コンビネーションメータ | COMBINATION METER | 1-163 |
| 51. | フェンダ, 作業灯 | FENDERS, WORK LAMP | 1-165 |
| 52. | レバーガイド, フロア, 後フレーム | LEVER GUIDE, FLOOR & REAR FRAME | 1-167 |
| 53. | シート | SEAT | 1-171 |
| 54. | 安全フレーム | SAFETY FRAME | 1-173 |
| 55. | 油圧シリンダヘッド | HYDRAULIC CYLINDER HEAD | 1-175 |
| 56. | 油圧シリンダケース | HYDRAULIC CYLINDER CASE | 1-177 |
| 57. | メカニカル油圧コントロール | MECHANICAL HYDRAULIC CONTROL | 1-181 |
| 58. | メカニカルドラフトバルブ | MECHANICAL DRAFT VALVE | 1-187 |
| 59. | アタッチメントバルブ | ATTACHMENT VALVE | 1-191 |
| 60. | アタッチメントバルブ配管, レバー | ATTACHMENT VALVE PIPING, LEVER | 1-193 |
| 61. | メカ系油圧配管 | MECHANICAL HYDRAULIC PIPING | 1-195 |
| 62. | 油圧オイルポンプ | HYDRAULIC OIL PUMP | 1-201 |
| 63. | リリーフバルブ | RELIEF VALVE | 1-203 |
| 64. | P.T.Oクラッチバルブ | P.T.O-CLUTCH VALVE | 1-205 |
| 65. | P.T.Oクラッチ電磁バルブ | P.T.O-CLUTCH SOLENOID VALVE | 1-207 |
| 66. | 前輪 | FRONT WHEELS | 1-209 |
| 66A. | 前輪; 締替式 (特装) | FRONT WHEELS; ADJUSTABLE TYPE (OPTION) | 1-211 |

| |
|------------------------------------|
| バインダー NO. BINDER NO. ISP3010 |
|------------------------------------|

| | |
|----------------|--|
| 改訂番号年月 | |
| SUPPLEMENT NO. | |



| | | | |
|-----|-------------------|-------------------------------|--------|
| 67. | 後輪 | REAR WHEELS | 1-213 |
| 68. | 配線, クランプ | WIRING, CLAMP | 1-215 |
| 69. | 三点ヒッチ | THREE POINTS LINKAGE | 1-219 |
| 70. | 銘板 | NAME PLATE | 1-225 |
| 71. | 二連アタッチメントバルブ (特装) | ATTACH VALVE 2-PIECE (OPTION) | 1-229 |
| 72. | 三連アタッチメントバルブ (特装) | ATTACH VALVE 3-PIECE (OPTION) | 1-231 |
| 73. | 工具, 付属品 | TOOLS, ACCESSORIES | 1-232A |
| 74. | ウエイト (特装) | WEIGHT (OPTION) | 1-232C |
| 75. | コード番号索引 | CODE NO. INDEX | 1-233 |

| |
|-------------------------|
| バインダー NO. BINDER NO. |
| ISP3010 |

| | |
|----------------|---------------------|
| 改訂番号年月 | No.8-1987年, 2月 |
| SUPPLEMENT NO. | No.8-FEBRUARY, 1987 |

(

(

(

(



01. バッテリスタンド
BATTERY STAND

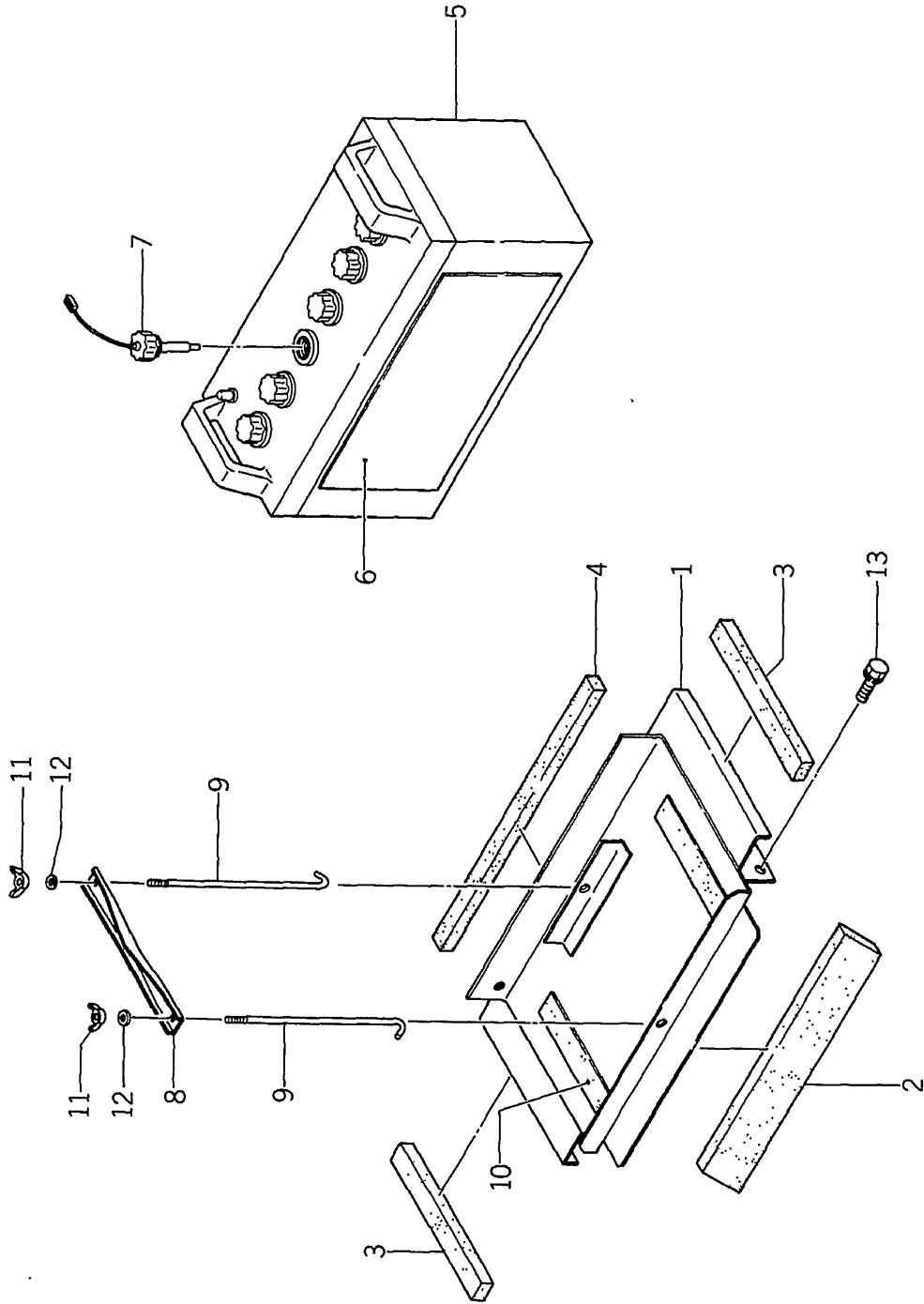

バインダー NO.
BINDER NO.
ISP3010

改訂番号 年月 No.7-1986年, 8月
SUPPLEMENT NO. No.7-AUGUST, 1986



01. バッテリスタンド
BATTERY STAND

管理コード

| 見出 番号 REF.NO. | コード番号 CODE NO. | 部 品 名 PART NAME | 價 | | | 数 Qty | 注 文 単 位 Min.Qty | 備 考 REMARKS |
|---------------------|-------------------|--------------------|------------|------------|------------|----------|-----------------------|----------------|
| | | | SP 4500 | SP 4540 | SP 5500 | | | |
| 1 | 38910 0750 | バッテリースタンド | 1 | 1 | 1 | | | |
| 2 | 39813 1080 | スポンジ | 1 | 1 | 1 | | | |
| 3 | 39813 1030 | スポンジ | 2 | 2 | 2 | | | |
| 4 | 39813 0450 | スポンジ | 1 | 1 | 1 | | | |
| 5 | 38951 0030 | バッテリー; N100 | 1 | 1 | 1 | | ウェット WET | |
| 6 | 38941 0100 | バッテリーカバー | 1 | 1 | 1 | | | |
| 7 | 38520 0480 | スイッチ ASS'Y | 1 | 1 | 1 | | | |
| 8 | 38931 0130 | バッテリーホルダ | 1 | 1 | 1 | | | |
| 9 | 38932 0020 | ロッド | 2 | 2 | 2 | | | |
| 9 | 38932 0021 | ロッド | 2 | 2 | 2 | | | |
| 10 | 39811 2290 | ゴム | 2 | 2 | 2 | | | |
| 11 | 02410 0006 | ウイングナット | 2 | 2 | 2 | | | |
| 12 | 02710 0006 | スプリングワッシャー | 2 | 2 | 2 | | | |
| 13 | 01130 1020 | ボルト | 4 | 4 | 4 | | | |

バインダー
BINDER NO.
ISP3010

改訂番号 年月
SUPPLEMENT NO.
No.8 - 1987年, 2月
No.8 - FEBRUARY, 1987



ラジエータ
02. RADIATOR (SP4500)

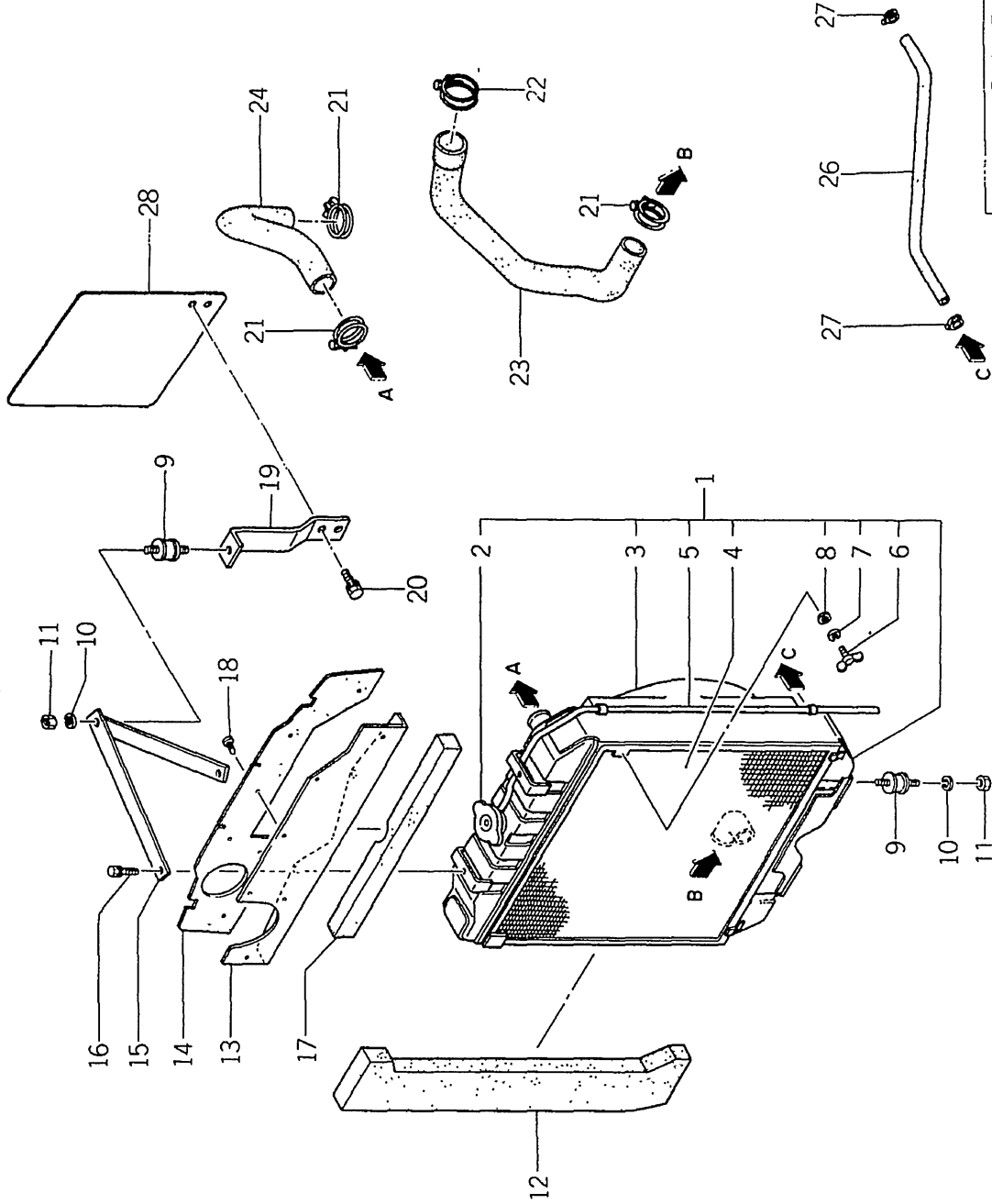

| | |
|------------|---------------------|
| バインダー NO. | №11-1988年, 9月 |
| BINDER NO. | №11-SEPTEMBER, 1988 |
| ISP3010 | |

(1-3)

| | |
|----------------|---------------------|
| 改訂番号 | №11-1988年, 9月 |
| SUPPLEMENT NO. | №11-SEPTEMBER, 1988 |



ラジエータ
02. RADIATOR (SP4500)

管理コード

| 見出 番号 REF.NO. | コード番号 CODE NO. | 部 品 名 称 | | 数 Q'ty | 注文 単位 Min.Q'ty | 備 考 REMARKS |
|---------------------|-------------------|-------------|----------------|--------|----------------------|----------------|
| | | PART | NAME | | | |
| 1 | 31010 0550 | ラジエタ ASS'Y | RADIATOR ASS'Y | | | |
| 2 | 14554 6410 | キャップ ASS'Y | CAP ASS'Y | | | |
| 3 | 31019 0380 | シュラウド ASS'Y | SHROUD ASS'Y | | | |
| 4 | 31014 0420 | ボウチュウアミ | NET | | | |
| 5 | 31012 0140 | パイプ | PIPE | | | |
| 6 | 01411 0612 | ウイングボルト | WING BOLT | | | |
| 7 | 02710 0006 | スプリングワッシャ | SPRING WASHER | | | |
| 8 | 02610 0006 | ワッシャ | WASHER | | | |
| 9 | 39811 0550 | ゴム; ボウシン | RUBBER | | | |
| 10 | 02710 0010 | スプリングワッシャ | SPRING WASHER | | | |
| 11 | 02010 0010 | ナット | NUT | | | |
| 12 | 39813 1060 | スポンジ | SPONGE | | | |
| 13 | 31036 0250 | シャフウバン | PLATE | | | |
| 14 | 39811 4160 | ゴム | RUBBER | | | |
| 15 | 31030 0430 | ラジエタササエ | RADIATOR STAY | | | |
| 16 | 01130 0816 | ボルト | BOLT | | | |
| 17 | 39813 1050 | スポンジ | SPONGE | | | |
| 18 | 39834 0340 | クリップ | CLIP | | | |
| 19 | 31031 0850 | ラジエタササエ | RADIATOR STAY | | | |
| 20 | 01130 1020 | ボルト | BOLT | | | |
| 21 | 06710 0043 | ホースバンド | HOSE BAND | | | |
| 22 | 06710 0052 | ホースバンド | HOSE BAND | | | |
| 23 | 31016 1000 | ラジエタホース; シタ | RADIATOR HOSE | | | |
| 24 | 31016 0990 | ラジエタホース; ウエ | RADIATOR HOSE | | | |
| 25 | 36077 0360 | ホース | HOSE | | | |
| 27 | 39875 0430 | ホースバンド | HOSE BAND | | | |
| 28 | 31036 0400 | シャフウバン | PLATE | | | |

バインダー NO.
BINDER NO.
1 SP3010

(1 - 4)

改訂番号 年月 No11-1988年, 9月
SUPPLEMENT NO. No11-SEPTEMBER, 1988



ラジエータ
02A. RADIATOR (SP5500)

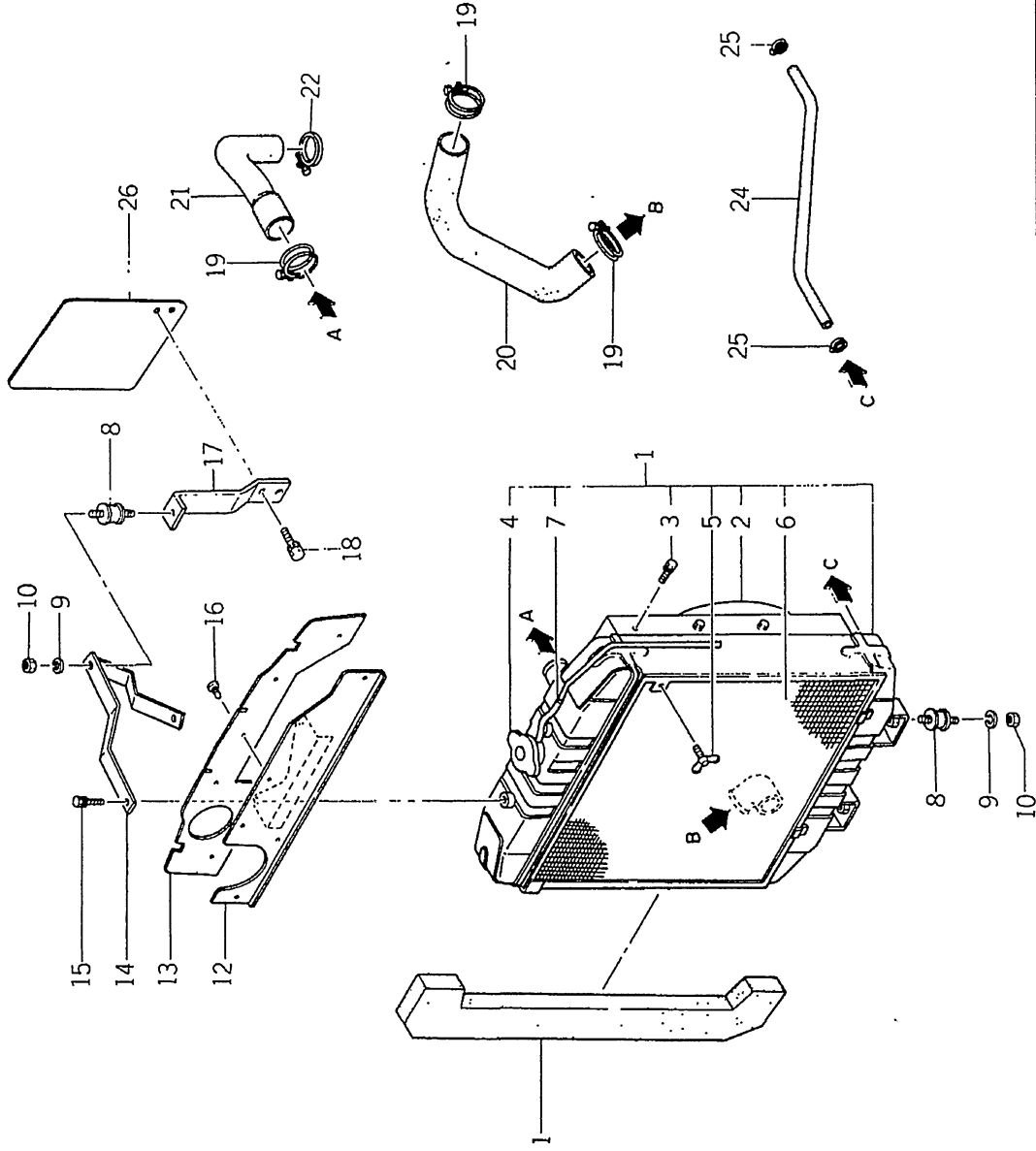

| | | |
|----------------|----|-----------------------|
| 改訂番号 | 年月 | No.11-1988年, 9月 |
| SUPPLEMENT NO. | | No.11-SEPTEMBER, 1988 |

(1-5)

| | |
|------------|---------|
| バインダー NO. | |
| BINDER NO. | ISP3010 |



ラジエータ
02A. RADIATOR (SP5500)

管理コード

| 見出番号 REF.NO. | コード番号 CODE NO. | 部品名 PART | 名称 NAME | 個 | | | 数 Qty | 注文 単位 Min.Qty | 備考 REMARKS |
|-----------------|-------------------|-------------|----------------|------------|------------|------------|----------|---------------------|---------------|
| | | | | SP 4500 | SP 4540 | SP 5500 | | | |
| 1 | 31010 0540 | ラジエタ ASS'Y | RADIATOR ASS'Y | | | 1 | | | |
| 2 | 31019 0360 | シュラウド | SHROUD | | | 1 | | | |
| 3 | 01130 0612 | ボルト | BOLT | | | 7 | | | |
| 4 | 31011 0020 | キャップ | CAP | | | 1 | | | |
| 5 | 01411 0612 | ウイングボルト | WING BOLT | | | 1 | | | |
| 6 | 31014 0410 | ボウチュウアミ | NET | | | 1 | | | |
| 7 | 31012 0080 | ホース | HOSE | | | 1 | | | |
| 8 | 39811 0550 | ゴム;ボウシン | RUBBER | | | 3 | | | |
| 9 | 02710 0010 | スプリングワッシャ | SPRING WASHER | | | 3 | | | |
| 10 | 02010 0010 | ナット | NUT | | | 3 | | | |
| 11 | 39813 1040 | スポンジ | SPONGE | | | 2 | | | |
| 12 | 31035 0400 | シャアウバン | PLATE | | | 1 | | | |
| 13 | 39811 4160 | ゴム | RUBBER | | | 1 | | | |
| 14 | 31030 0440 | ラジエタササエ | RADIATOR STAY | | | 1 | | | |
| 15 | 01130 0816 | ボルト | BOLT | | | 2 | | | |
| 16 | 39834 0340 | クリップ | CLIP | | | 6 | | | |
| 17 | 31031 0850 | ラジエタササエ | RADIATOR STAY | | | 1 | | | |
| 18 | 01130 1020 | ボルト | BOLT | | | 2 | | | |
| 19 | 06710 0052 | ホースバンド | HOSE BAND | | | 3 | | | |
| 20 | 31016 0980 | ラジエタホース;シタ | RADIATOR HOSE | | | 1 | | | |
| 21 | 31016 0970 | ラジエタホース;ウエ | RADIATOR HOSE | | | 1 | | | |
| 22 | 06710 0043 | ホースバンド | HOSE BAND | | | 1 | | | |
| 24 | 36077 0360 | ホース | HOSE | | | 1 | | | |
| 25 | 39875 0430 | ホースバンド | HOSE BAND | | | 2 | | | |
| 26 | 31036 0400 | シャアウバン | PLATE | | | 1 | | | |

バインダー
BINDER NO.
ISP3010

(1-6)

改訂番号 年月
SUPPLEMENT NO.

No11-1988年, 9月
No11-SEPTEMBER, 1988



03. 燃料配管
FUEL PIPING

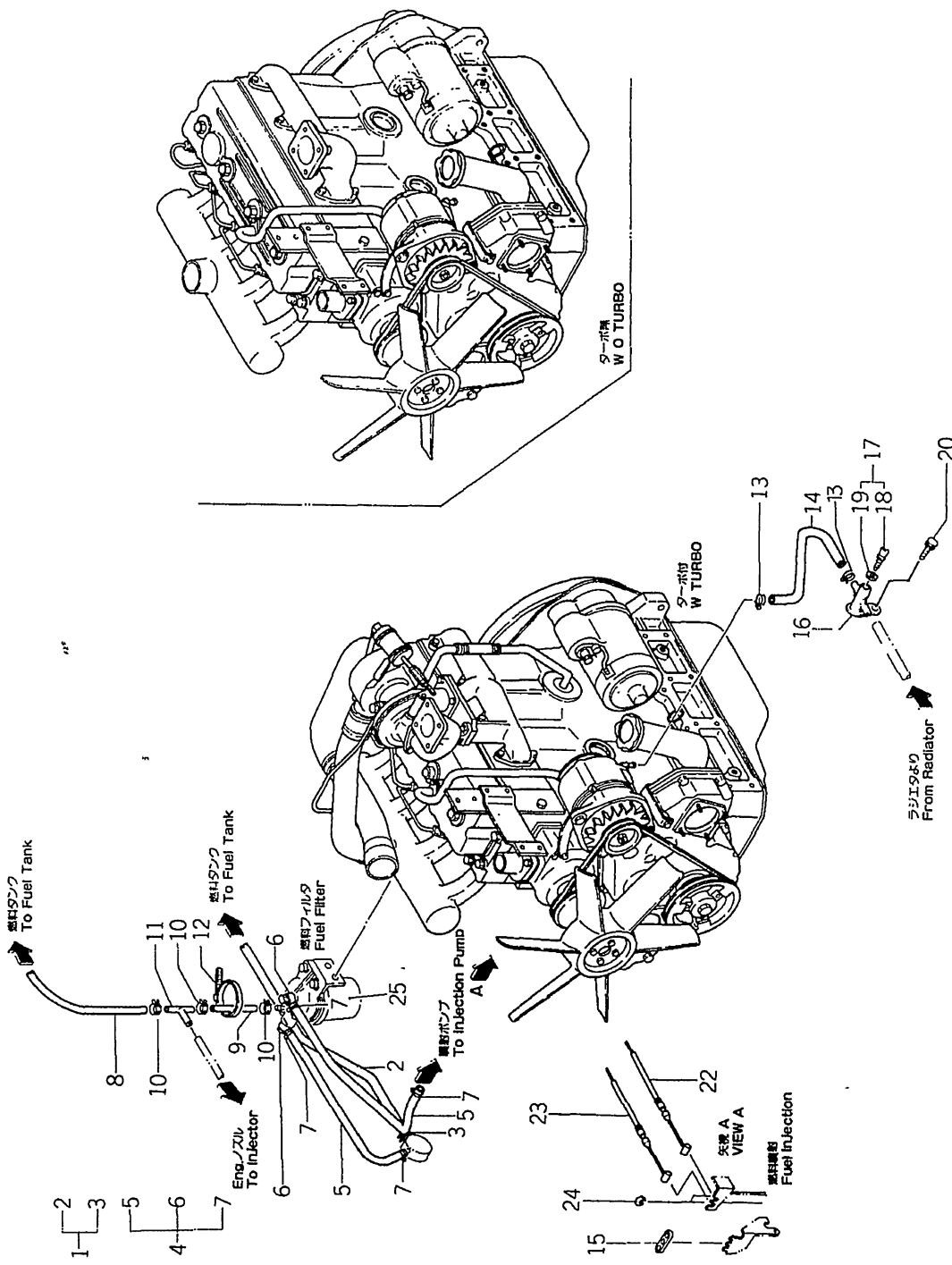

| | |
|---------------------|-----------------------|
| バインダー BINDER NO. | No.11-1988年, 9月 |
| ISP3010 | No.11-SEPTEMBER, 1988 |

| | |
|------------------------|-----------------------|
| 改訂番号 SUPPLEMENT NO. | No.11-1988年, 9月 |
| | No.11-SEPTEMBER, 1988 |

(1-7)



燃料配管

03. FUEL PIPING

管理コード

| 見出番号 REFNO | コード番号 CODE NO. | 部 品 名 称 PART NAME | 個 数 | | | | 注文 単位 Min.Qty | 備 考 REMARKS |
|---------------|-------------------|----------------------|------------|------------|------------|------------|---------------------|----------------|
| | | | SP 4500 | SP 4540 | SP 5500 | SP 5540 | | |
| 1 | 36075 0020 | フェューエルパイプ ASS'Y | 1 | 1 | 1 | 1 | | |
| 2 | 36077 0041 | フェューエルパイプ | 1 | 1 | 1 | 1 | | |
| 3 | 39875 0310 | ホースバンド | 2 | 2 | 2 | 2 | | |
| 4 | 36075 0820 | フェューエルパイプ ASS'Y | 2 | 2 | 2 | 2 | | |
| 5 | 36077 0210 | フェューエルパイプ | 2 | 2 | 2 | 2 | | |
| 6 | 13124 6090 | パイプジョイント | 2 | 2 | 2 | 2 | | |
| 7 | 06710 0015 | ホースバンド | 4 | 4 | 4 | 4 | | |
| 8 | 06820 9041 | ゴムパイプ | 1 | 1 | 1 | 1 | | |
| 9 | 06820 9026 | ゴムパイプ | 1 | 1 | 1 | 1 | | |
| 10 | 19834 6010 | クリップ | 4 | 4 | 4 | 4 | | |
| 11 | 19848 6970 | コネクタ | 1 | 1 | 1 | 1 | | |
| 12 | 39875 0220 | バンド | 1 | 1 | 1 | 1 | | |
| 13 | 39875 0430 | ホースバンド | 2 | 2 | 2 | 2 | | |
| 14 | 36077 0750 | ホース | 1 | 1 | 1 | 1 | | |
| 15 | 39811 4450 | ゴム | 1 | 1 | 1 | 1 | | |
| 16 | 31075 0030 | ドレーンパイプ | 1 | 1 | 1 | 1 | | |
| 17 | 31013 0140 | ドレーンコック ASS'Y | 1 | 1 | 1 | 1 | | |
| 18 | 31013 0150 | ドレーンコック | 1 | 1 | 1 | 1 | | |
| 19 | 02510 9007 | シールワッシャー | 1 | 1 | 1 | 1 | | |
| 20 | 01010 9113 | ボルト | 1 | 1 | 1 | 1 | | |
| 22 | 31207 0160 | ワイヤ ASS'Y | 1 | 1 | 1 | 1 | ハンド用 FOR HAND | |
| 23 | 31207 0150 | ワイヤ ASS'Y | 1 | 1 | 1 | 1 | フット用 FOR FOOT | |
| 24 | 03680 0004 | スナップリング | 4 | 4 | 4 | 4 | | |
| 25 | 36070 0081 | フェューエルフィルタ ASS'Y | 1 | 1 | 1 | 1 | | |

バインダー NO.
BINDER NO.
ISP3010

(1-8)

改訂番号 年月 No11-1988年, 9月
SUPPLEMENT NO. No11-SEPTEMBER, 1988



04: 燃料フィルタ
FUEL FILTER

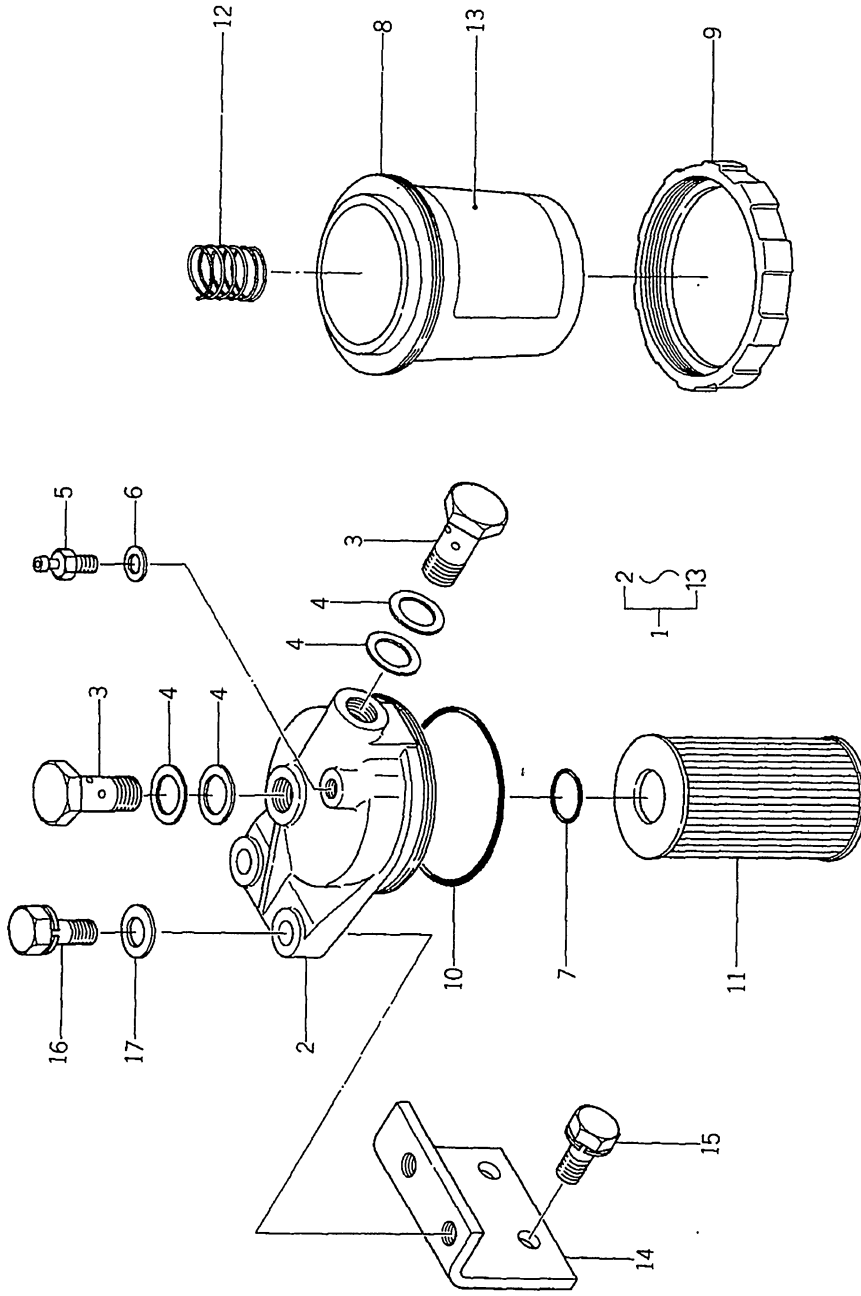

| |
|------------|
| バインダー NO. |
| BINDER NO. |
| ISP3010 |

(1-9)

| |
|----------------|
| 改訂番号 |
| 年月 |
| SUPPLEMENT NO. |



04. 燃料フィルタ
FUEL FILTER

管理コード

| 見出 番号 REF.NO. | コード番号 CODE NO. | 部 品 名 称 PART NAME | 個 数 | | | | 注 文 単 位 Min.Qty | 備 考 REMARKS |
|---------------------|-------------------|----------------------|------------|------------|------------|------------|-----------------------|----------------|
| | | | SP 4500 | SP 4540 | SP 5500 | SP 5540 | | |
| 1 | 36070 0081 | フェUELフィルタ ASS'Y | 1 | 1 | 1 | 1 | | |
| 2 | 13031 6011 | フィルタボディ | 1 | 1 | 1 | 1 | | |
| 3 | 13043 6020 | ジョイントボルト | 2 | 2 | 2 | 2 | | |
| 4 | 13044 6010 | シールパッキン | 4 | 4 | 4 | 4 | | |
| 5 | 36074 0105 | アダプタ | 1 | 1 | 1 | 1 | | |
| 6 | 13032 6120 | パッキン | 1 | 1 | 1 | 1 | | |
| 7 | 05210 0160 | Oリング; P16 | 1 | 1 | 1 | 1 | | |
| 8 | 13033 6040 | フィルタカップ | 1 | 1 | 1 | 1 | | |
| 9 | 13044 6030 | リングナット | 1 | 1 | 1 | 1 | | |
| 10 | 05230 0650 | Oリング; G65 | 1 | 1 | 1 | 1 | | |
| 11 | 13036 6060 | エレメント | 1 | 1 | 1 | 1 | | |
| 12 | 13044 6040 | スプリング | 1 | 1 | 1 | 1 | | |
| 13 | 13044 6060 | コーションプレート | 1 | 1 | 1 | 1 | | |
| 14 | 36051 0650 | ホルダ | 1 | 1 | 1 | 1 | | |
| 15 | 01130 1020 | ボルト | 2 | 2 | 2 | 2 | | |
| 16 | 01130 1025 | ボルト | 2 | 2 | 2 | 2 | | |
| 17 | 02610 0010 | ワッシャ | 2 | 2 | 2 | 2 | | |

バインダー NO.
BINDER NO.
ISP3010

(1-10)

改訂番号 年月
SUPPLEMENT NO.

No11-1988年. 9月
No11-SEPTEMBER, 1988



05. シリンダブロック
CYLINDER BLOCK

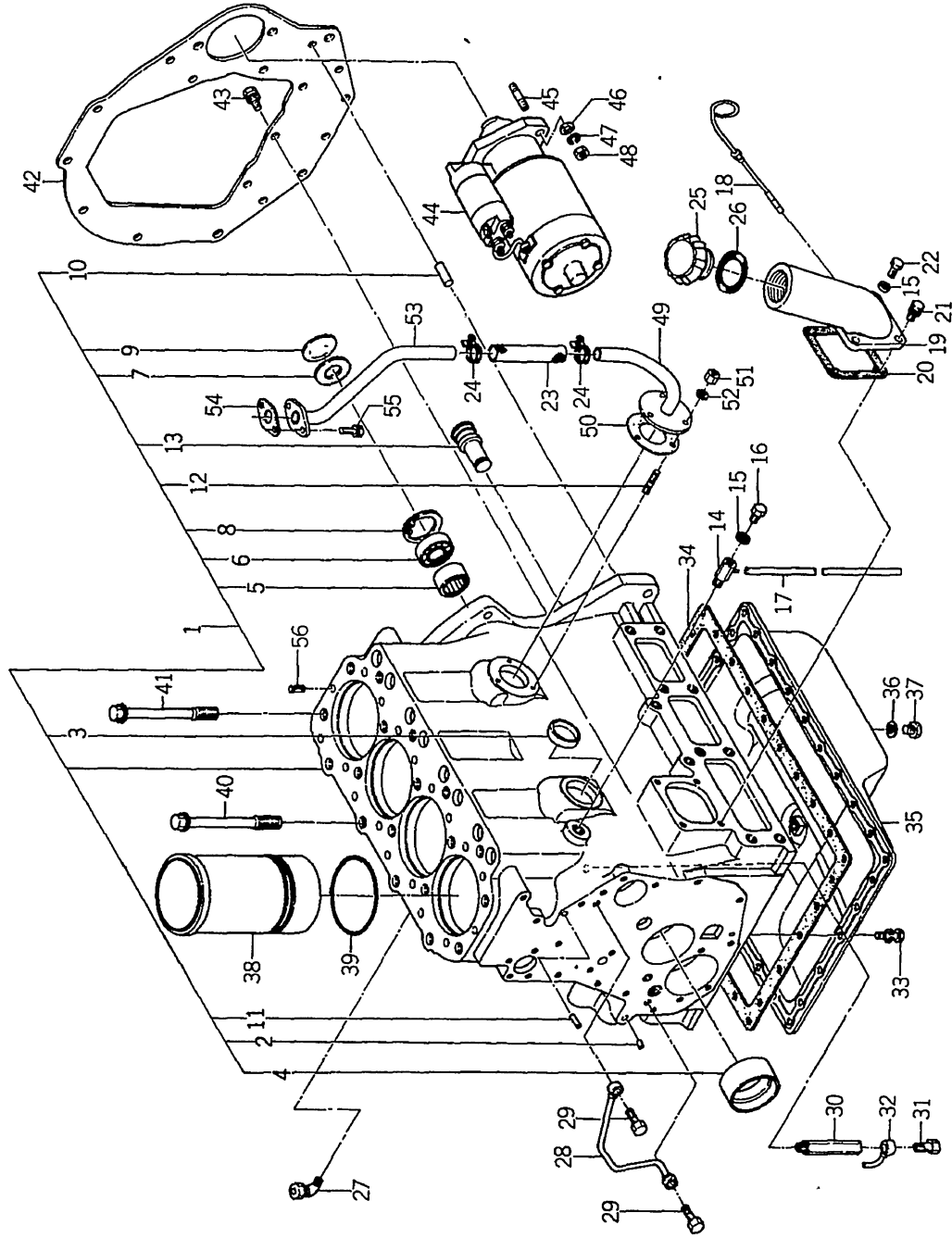

| |
|------------|
| バインダー NO. |
| BINDER NO. |
| ISP3010 |

(1-11)

| |
|----------------|
| 改訂番号 |
| 年 |
| 月 |
| SUPPLEMENT NO. |



05. シリンダブロック
CYLINDER BLOCK

管理コード

| 見出番号 REF.NO. | コード番号 CODE NO. | 部 品 名 称 PART NAME | 個 数 Qty | | | 注 文 単位 Min.Qty | 備 考 REMARKS |
|--------------------------------------|-------------------|----------------------|------------|------------|------------|----------------------|--------------------------|
| | | | SP 4500 | SP 4540 | SP 5500 | | |
| 1 | 11010 6890 | シリンダブロック COMPL | 1 | 1 | | | 110116820 |
| 1 | 11010 6900 | シリンダブロック COMPL | | | | | 110116830 |
| 2 | 19846 6010 | メクラセン | 8 | 8 | 1 | | |
| 3 | 06420 0040 | シーリングキャップ | 4 | 4 | 8 | | |
| 4 | 19851 6050 | ブッシュ; S.T.D | 1 | 1 | 4 | | |
| 4 | 19851 6460 | ブッシュ; U.S. 0.25 | 1 | 1 | 1 | | |
| 4 | 19851 6470 | ブッシュ; U.S. 0.50 | 1 | 1 | 1 | | |
| 5 | 04230 9007 | ベアリング | 1 | 1 | 1 | | |
| 6 | 04010 6204 | ベアリング | 1 | 1 | 1 | | |
| 7 | 19921 6080 | スペーサ | 1 | 1 | 1 | | |
| 8 | 03650 0047 | スナップリング | 1 | 1 | 1 | | |
| 9 | 06410 0047 | エキスパンションプラグ | 1 | 1 | 1 | | |
| 10 | 03050 1025 | ノックピン | 2 | 2 | 1 | | |
| 11 | 03050 0625 | ノックピン | 2 | 2 | 2 | | |
| 12 | 01210 0614 | スタッドボルト | 2 | 2 | 2 | | |
| 13 | 16546 6070 | アイドルシャフト | 1 | 1 | 3 | | |
| 14 | 19873 6090 | ボディ | 1 | 1 | 1 | | |
| 15 | 02510 0008 | シールワッシャ | 2 | 2 | 1 | | |
| 16 | 01010 0810 | ボルト | 1 | 1 | 1 | | |
| 17 | 06811 0280 | ビニールチューブ | 1 | 1 | 1 | | |
| 18 | 19841 6331 | ゲージ | 1 | 1 | 1 | | |
| 19 | 11076 6171 | ゲージホルダ | 1 | 1 | 1 | | |
| 20 | 11099 6150 | ガスケット | 1 | 1 | 1 | | |
| 21 | 01130 0820 | ボルト | 3 | 3 | 3 | | |
| 22 | 01010 0820 | ボルト | 1 | 1 | 1 | | |
| 23 | 06820 9044 | ゴムホース | | | 1 | | |
| 24 | 06710 0022 | ホースバンド | | | 2 | | |
| 25 | 19843 6010 | キャップ | 1 | 1 | 1 | | |
| 26 | 05210 0400 | オリング; P40 | 1 | 1 | 1 | | |
| 27 | 19848 6370 | コネクタ | | | 1 | | |
| バイonder NO. BINDER NO. 1SP3010 | | | | | | | 改訂番号年月 SUPPLEMENT NO. |



05. シリンダブロック
CYLINDER BLOCK

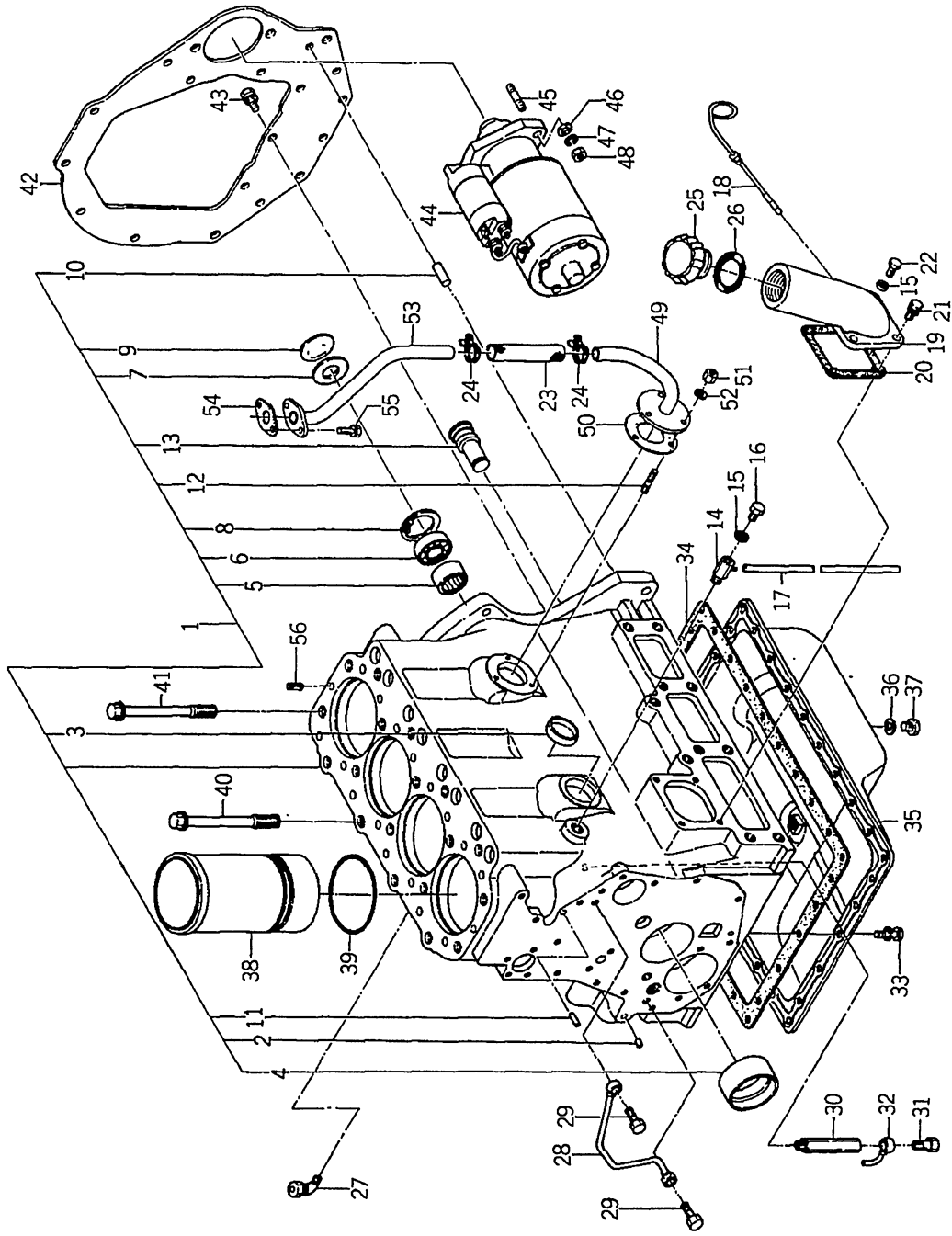

| |
|------------|
| バインダー NO. |
| BINDER NO. |
| ISP3010 |

(1-13)

| |
|----------------|
| 改訂番号 |
| 年 月 |
| SUPPLEMENT NO. |

05. シリンダブロック
CYLINDER BLOCK



管理コード

| 見出番号 REF.NO. | コード番号 CODE NO. | 部 品 名 称 PART NAME | 個 数 Q'ty | | | | 注文 単位 Min.Q'ty | 備 考 REMARKS |
|-----------------|-------------------|----------------------|------------|------------|------------|------------|----------------------|-----------------|
| | | | SP 4500 | SP 4540 | SP 5500 | SP 5540 | | |
| 28 | 14060 6590 | パイプ | | | 1 | 1 | | |
| 29 | 19848 6070 | アイボルト | | | 2 | 2 | | |
| 30 | 14031 6120 | オイルジェットケース | | | 4 | 4 | | |
| 31 | 14003 6130 | オイルジェット ASS'Y | | | 4 | 4 | | |
| 32 | 14060 6570 | パイプ | | | 4 | 4 | | |
| 33 | 01130 0816 | ボルト | 30 | 30 | 30 | 30 | | |
| 34 | 11099 6450 | ガスケット | 1 | 1 | 1 | 1 | | |
| 35 | 11070 6391 | オイルパン | 1 | 1 | 1 | 1 | | |
| 36 | 02510 0012 | シールワッシャ | 2 | 2 | 2 | 2 | | |
| 37 | 01040 1212 | ボルト | 2 | 2 | 2 | 2 | | |
| 38 | 11012 6161 | シリンダライナー | 4 | 4 | 4 | 4 | | |
| 39 | 05230 0900 | オリング; G80 | 8 | 8 | 8 | 8 | | |
| 40 | 11113 6280 | ヘッドボルト; M12 | 4 | 4 | 4 | 4 | | |
| 41 | 11113 6270 | ヘッドボルト; M12 | 14 | 14 | 14 | 14 | | |
| 42 | 11036 6190 | リヤプレート | 1 | 1 | 1 | 1 | | |
| 43 | 01130 1020 | ボルト | 5 | 5 | 5 | 5 | | |
| 44 | 18508 6350 | スターティングモータ ASS'Y | 1 | 1 | 1 | 1 | | |
| 44 | 18508 6381 | スターティングモータ ASS'Y | 1 | 1 | 1 | 1 | | |
| 45 | 01211 1235 | スタッドボルト | 2 | 2 | 2 | 2 | | |
| 46 | 02610 0012 | ワッシャ | 2 | 2 | 2 | 2 | | 供給時期 1987年8月 |
| 47 | 02710 0012 | スプリングワッシャ | 2 | 2 | 2 | 2 | | |
| 48 | 02020 0012 | ナット | 2 | 2 | 2 | 2 | | |
| 49 | 14060 6140 | パイプ | | | 1 | 1 | | |
| 50 | 14099 6080 | ガスケット | | | 1 | 1 | | |
| 51 | 02010 0006 | ナット | | | 3 | 3 | | |
| 52 | 02710 0006 | スプリングワッシャ | | | 3 | 3 | | |
| 53 | 14060 6580 | パイプ | 1 | 1 | 1 | 1 | | |
| 54 | 14099 6120 | ガスケット | 1 | 1 | 1 | 1 | | |
| 55 | 01114 0616 | ボルト | 2 | 2 | 2 | 2 | | |
| 56 | 03030 9005 | スプリングピン | 2 | 2 | 2 | 2 | | |

改訂番号 年月 No.8-1987年, 2月
SUPPLEMENT NO. No.8-FEBRUARY, 1987

バインダー
BINDER NO.
ISP 3010



06. シリンダヘッド
CYLINDER HEAD

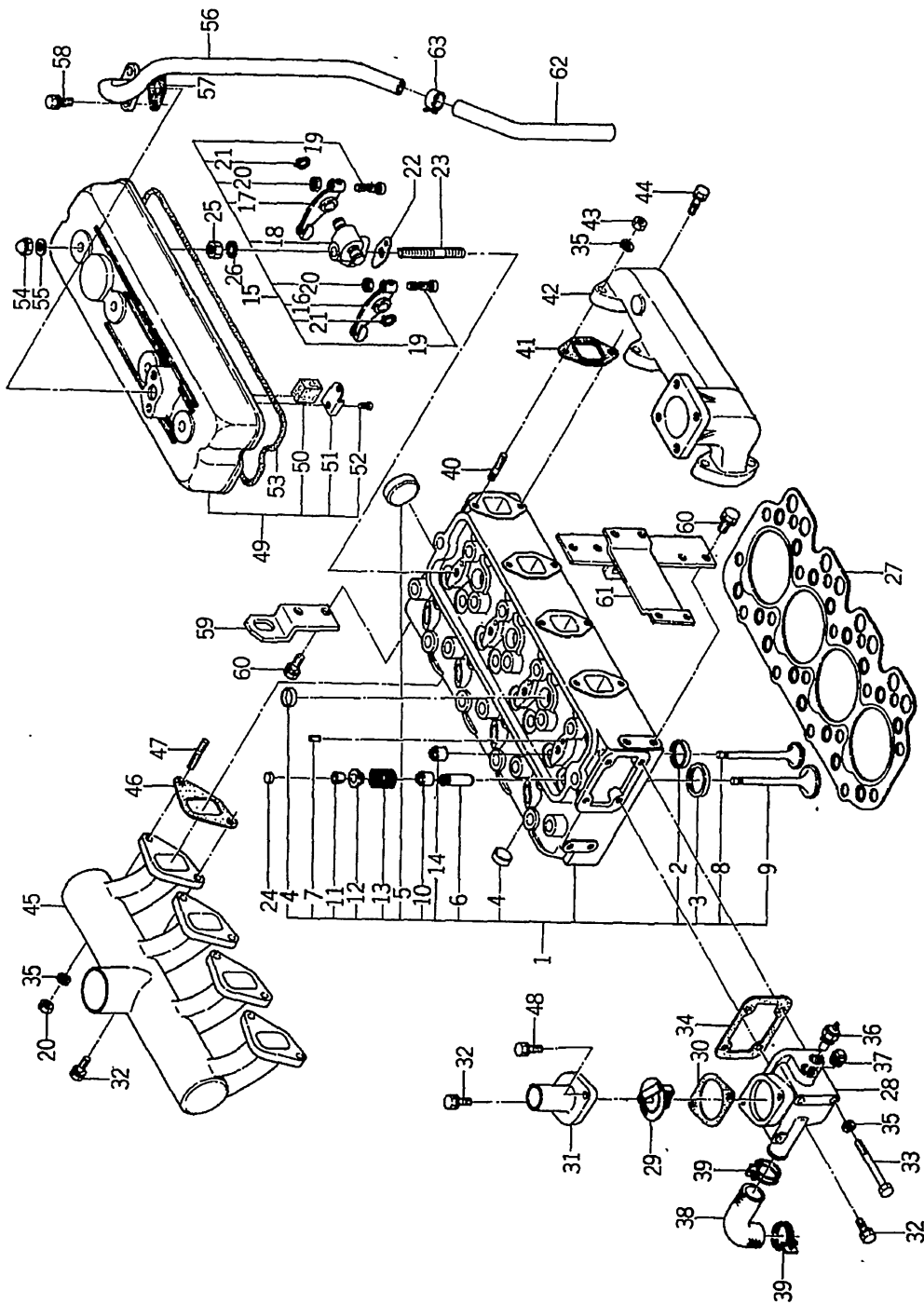

バインダー NO.
BINDER NO.
ISP3010

改訂番号年月
SUPPLEMENT NO.



06. シリンダヘッド
CYLINDER HEAD

管理コード

| 見出番号 REF.NO. | コード番号 CODE NO. | 部品名 PART NAME | 数量 Qty | 価 | | | 注文単位 Min.Qty | 備考 REMARKS |
|-----------------|-------------------|-------------------|-----------|------------|------------|------------|-----------------|---------------|
| | | | | SP 4500 | SP 4540 | SP 5500 | | |
| 1 | 11101 6720 | シリンダヘッド ASS'Y | | 1 | 1 | 5540 | | 111116620 |
| 1 | 11101 6760 | シリンダヘッド ASS'Y | | 1 | 1 | 5540 | | 111116620 |
| 2 | 11013 6082 | バルブシート; EX | | 4 | 4 | 4 | | |
| 3 | 11013 6072 | バルブシート; IN | | 4 | 4 | 4 | | |
| 4 | 06420 0025 | シーリングキャップ | | 7 | 7 | 7 | | |
| 5 | 06420 0040 | シーリングキャップ | | 1 | 1 | 1 | | |
| 6 | 11014 6062 | バルブガイド | | 8 | 8 | 8 | | |
| 7 | 03030 0612 | スプリングピン | | 4 | 4 | 4 | | |
| 8 | 12017 6082 | エキゾーストバルブ | | 4 | 4 | 4 | | |
| 8 | 12017 6221 | エキゾーストバルブ | | 4 | 4 | 4 | | |
| 9 | 12016 6082 | インテイクバルブ | | 4 | 4 | 4 | | |
| 10 | 12040 6010 | バルブガイドシール; IN | | 4 | 4 | 4 | | |
| 11 | 12022 6010 | コッタ | | 16 | 16 | 16 | | |
| 12 | 12018 6010 | リテーナ | | 8 | 8 | 8 | | |
| 13 | 19821 6440 | スプリング | | 8 | 8 | 8 | | |
| 14 | 12040 6040 | バルブガイドシール; EX | | 4 | 4 | 4 | | |
| 15 | 12003 6180 | ロッカーアーム ASS'Y | | 4 | 4 | 4 | | |
| 16 | 12035 6011 | ロッカーアーム COMPL | | 4 | 4 | 4 | | |
| 17 | 12035 6060 | ロッカーアーム COMPL | | 4 | 4 | 4 | | |
| 18 | 12030 6011 | ロッカーアームシャフト COMPL | | 4 | 4 | 4 | | |
| 19 | 19948 6010 | アジャストスクリュー | | 8 | 8 | 8 | | |
| 20 | 02010 0008 | ナット | | 12 | 12 | 12 | | |
| 21 | 03610 0014 | スナップリング | | 8 | 8 | 8 | | |
| 22 | 19928 6200 | シム | | 1 | 1 | 1 | | |
| 23 | 01210 9044 | スタッドボルト | | 4 | 4 | 4 | | |
| 24 | 12021 6030 | キャップ | | 8 | 8 | 8 | | |
| 25 | 02020 0010 | ナット | | 4 | 4 | 4 | | |
| 26 | 02710 0010 | スプリングワッシャー | | 4 | 4 | 4 | | |
| 27 | 11114 6733 | ヘッドガスケット; T1.5 | | 1 | 1 | 1 | | |
| 27 | 11114 6783 | ヘッドガスケット; T1.7 | | 1 | 1 | 1 | | |

改訂番号 年月
SUPPLEMENT NO.

バインダー NO.
BINDER NO.
ISP3010



06. シリンダヘッド
CYLINDER HEAD

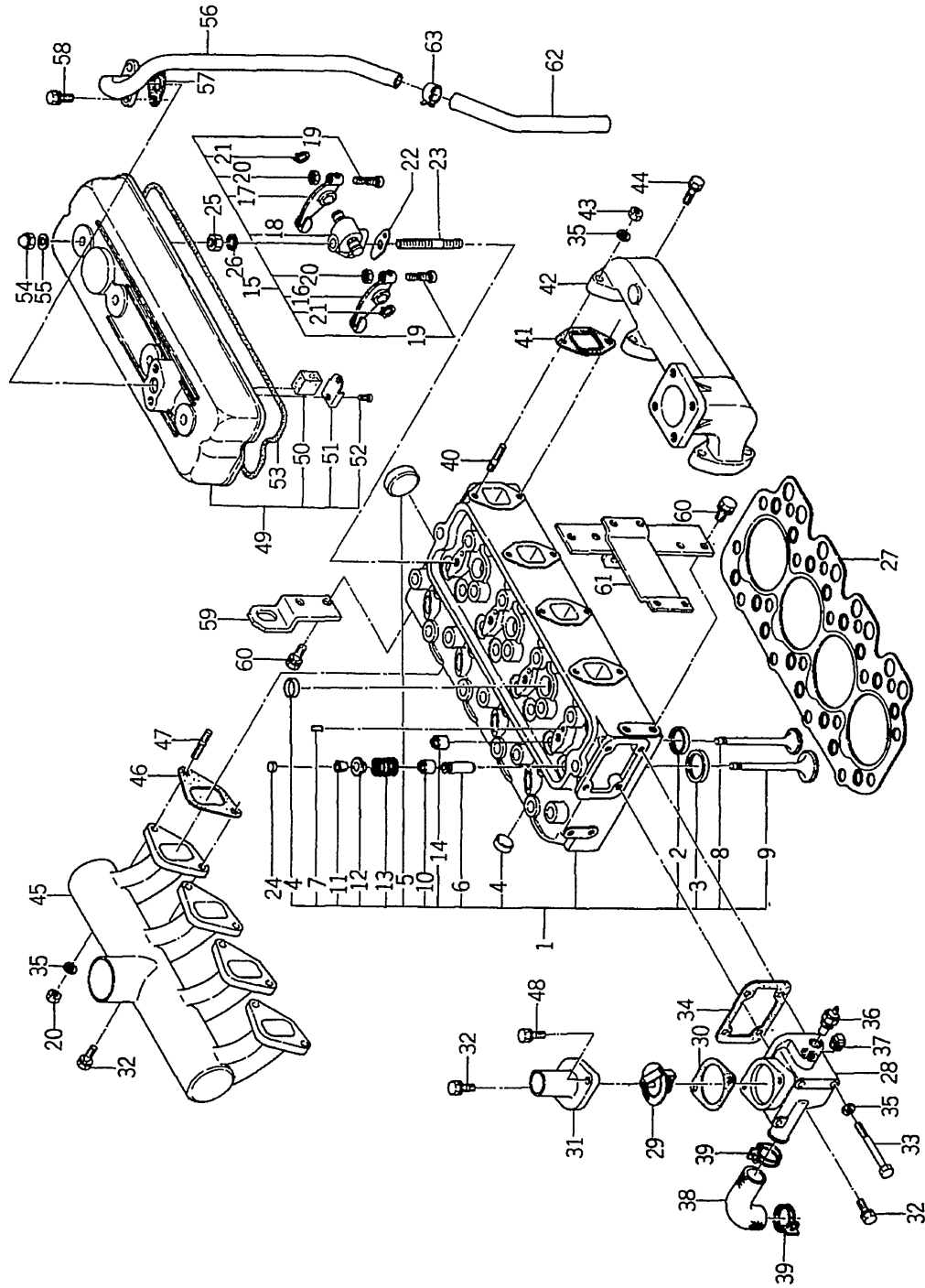

| |
|------------|
| バインダー NO. |
| BINDER NO. |
| ISP3010 |

(1-17)

| |
|----------------|
| 改訂番号年月 |
| SUPPLEMENT NO. |

06. シリンダヘッド
CYLINDER HEAD



管理コード

| 見出番号 REFNO | コード番号 CODE NO. | 部品名 PART | 名称 NAME | 個 | | | | 数 Qty | 注文 単位 Min.Qty | 備考 REMARKS |
|---------------|-------------------|--------------|------------------|------------|------------|------------|------------|----------|---------------------|---------------|
| | | | | SP 4500 | SP 4540 | SP 5500 | SP 5540 | | | |
| 28 | 14521 6060 | サーモスタットケース | THERMOSTAT CASE | 1 | 1 | 1 | 1 | | | |
| 29 | 14520 6011 | サーモスタット | THERMOSTAT | 1 | 1 | 1 | 1 | | | |
| 30 | 14599 6030 | ガスケット | GASKET | 1 | 1 | 1 | 1 | | | |
| 31 | 14522 6010 | サーモスタットカバー | THERMOSTAT COVER | 1 | 1 | 1 | 1 | | | |
| 32 | 01130 0825 | ボルト | BOLT | 6 | 6 | 6 | 6 | | | |
| 33 | 01010 0880 | ボルト | BOLT | 3 | 3 | 3 | 3 | | | |
| 34 | 14599 6210 | ガスケット | GASKET | 1 | 1 | 1 | 1 | | | |
| 35 | 02710 0008 | スプリングワッシャ | SPRING WASHER | 11 | 11 | 11 | 11 | | | |
| 36 | 38572 0070 | センサー | SENSOR | 1 | 1 | 1 | 1 | | | |
| 37 | 06450 0030 | ラーバプラグ | PLUG | 1 | 1 | 1 | 1 | | | |
| 38 | 14553 6120 | ホース | HOSE | 1 | 1 | 1 | 1 | | | |
| 39 | 06710 0033 | ホースバンド | HOSE BAND | 2 | 2 | 2 | 2 | | | |
| 40 | 01211 0830 | スタッドボルト | STUD BOLT | 4 | 4 | 4 | 4 | | | |
| 41 | 13599 6280 | ガスケット | GASKET | 4 | 4 | 4 | 4 | | | |
| 42 | 13561 6430 | エキゾーストマニホールド | EXHAUST MANIFOLD | 1 | 1 | 1 | 1 | | | |
| 43 | 02011 0008 | ナット | NUT | 4 | 4 | 4 | 4 | | | |
| 44 | 01131 0830 | ボルト | BOLT | 4 | 4 | 4 | 4 | | | |
| 45 | 13559 6240 | インレットマニホールド | INLET MANIHOLD | 1 | 1 | 1 | 1 | | | |
| 46 | 13599 6270 | ガスケット | GASKET | 4 | 4 | 4 | 4 | | | |
| 47 | 01210 0825 | スタッドボルト | STUD BOLT | 4 | 4 | 4 | 4 | | | |
| 48 | 01130 0830 | ボルト | BOLT | 1 | 1 | 1 | 1 | | | |
| 49 | 11120 6230 | ヘッドカバー COMPL | HEAD COVER COMPL | 1 | 1 | 1 | 1 | | | |
| 49 | 11121 6500 | ヘッドカバー | HEAD COVER | 1 | 1 | 1 | 1 | | | |
| 50 | 11066 6090 | フィルタ | FILTER | 1 | 1 | 1 | 1 | | | |
| 51 | 11066 6070 | オイルストッパ | OIL STOPPER | 1 | 1 | 1 | 1 | | | |
| 52 | 01514 0510 | スクリュー | SCREW | 2 | 2 | 2 | 2 | | | |
| 53 | 05210 9063 | オリング | O-RING | 1 | 1 | 1 | 1 | | | |
| 54 | 02450 0010 | キャップナット | CAP NUT | 4 | 4 | 4 | 4 | | | |
| 55 | 19899 6070 | ガスケット | GASKET | 4 | 4 | 4 | 4 | | | |
| 55 | 19899 6071 | ガスケット | GASKET | 4 | 4 | 4 | 4 | | | |

供給時期 1986年8月

改訂番号 年月
SUPPLEMENT NO.

バインダー NO.
BINDER NO.
1 SP3010



06. シリンダヘッド
CYLINDER HEAD

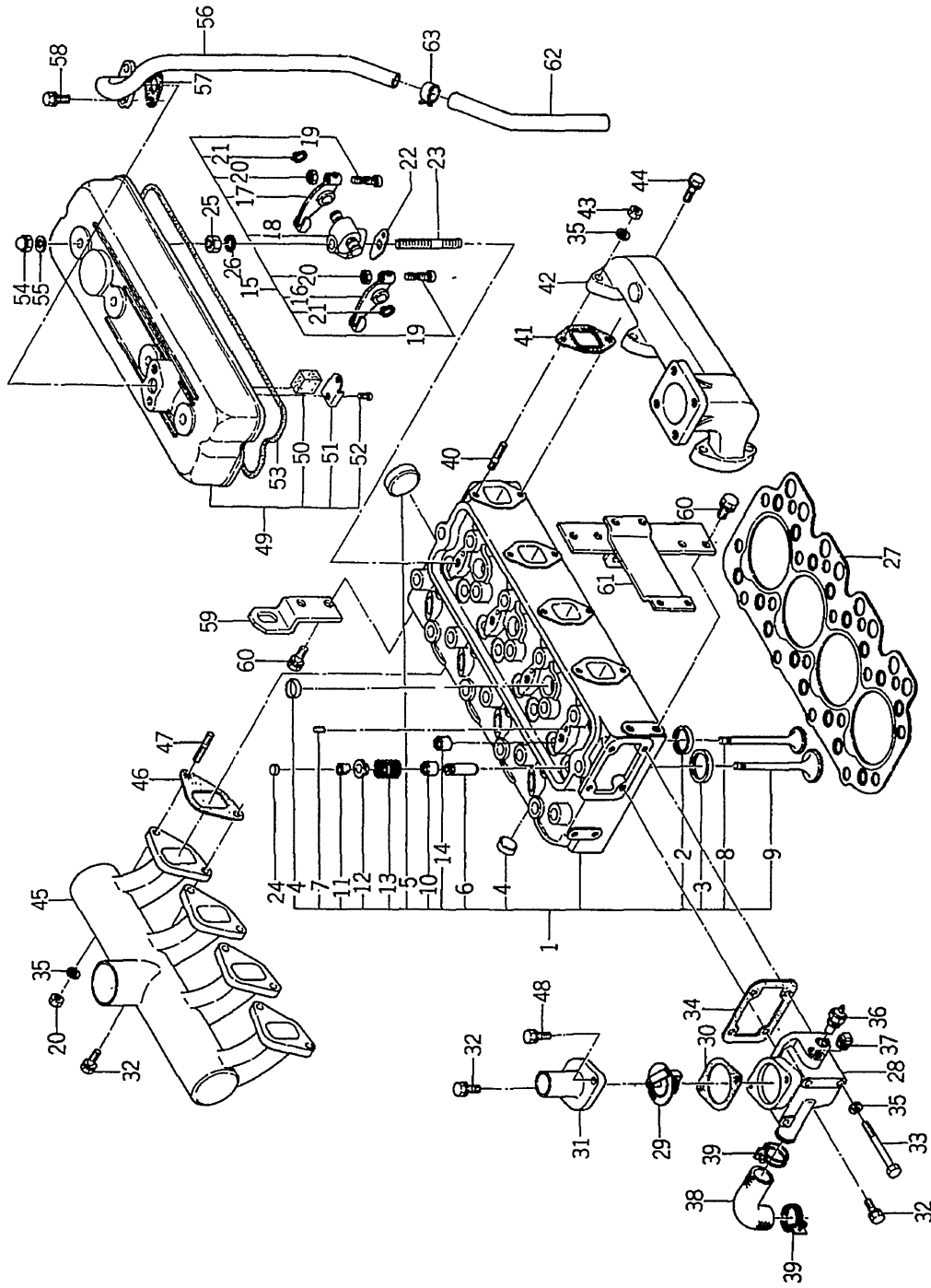

バインダー NO.
BINDER NO.
ISP3010

(1-19)

改訂番号 年月
SUPPLEMENT NO.



ターボチャージャー系統
07. TURBO CHARGER SYSTEM

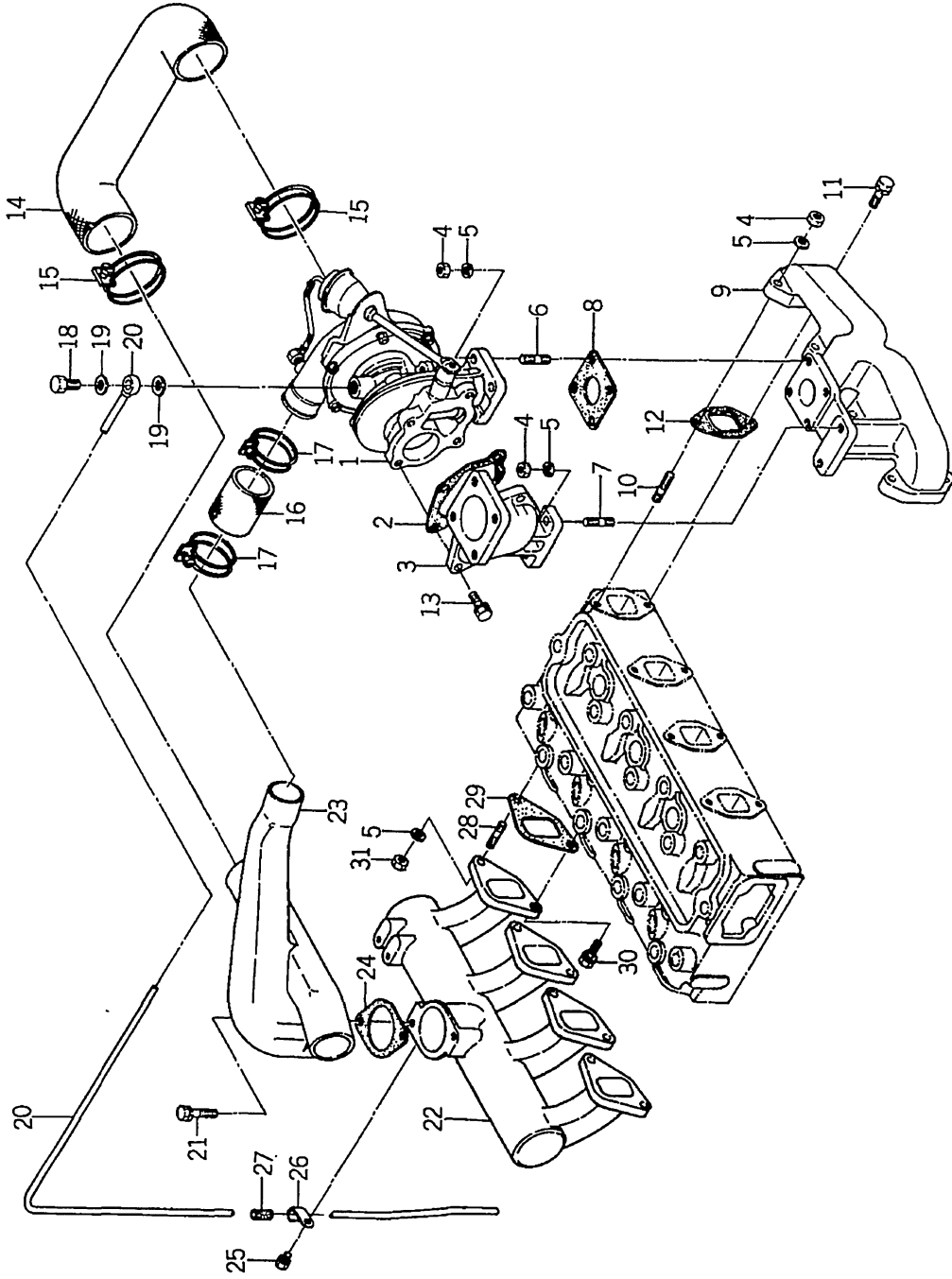

| |
|---------------------|
| バインダー BINDER NO. |
| ISP3010 |

| |
|------------------------|
| 改訂番号 SUPPLEMENT NO. |
| 年月 YEAR MONTH |



ターボチャージャ系統
07. TURBO CHARGER SYSTEM

| 見出番号 REFNO | コード番号 CODE NO. | 部品名 PART | 品名 NAME | 個 | | 数 Qty | | 注文 単位 Min.Qty | 備考 REMARKS |
|---------------|-------------------|----------------|---------------------|------|------|-------|------|---------------------|---------------|
| | | | | SP | SP | SP | SP | | |
| 1 | 13575 6070 | ターボチャージャ ASS'Y | TURBO CHARGER ASS'Y | 4500 | 4540 | 5500 | 5540 | | |
| 2 | 13599 6340 | ガスケット | GASKET | | | 1 | 1 | | |
| 3 | 13561 6440 | エルボ | ELBOW | | | 1 | 1 | | |
| 4 | 02011 0008 | ナット | NUT | | | 10 | 10 | | |
| 5 | 02710 0008 | スプリングワッシャー | SPRING WASHER | | | 14 | 14 | | |
| 6 | 01211 0820 | スタッドボルト | STUD BOLT | | | 4 | 4 | | |
| 7 | 01211 0825 | スタッドボルト | STUD BOLT | | | 2 | 2 | | |
| 8 | 13599 6360 | ガスケット | GASKET | | | 1 | 1 | | |
| 9 | 13561 6450 | エキゾーストマニホールド | EXHAUST MANIHOLD | | | 1 | 1 | | |
| 10 | 01211 0830 | スタッドボルト | STUD BOLT | | | 4 | 4 | | |
| 11 | 01131 0830 | ボルト | BOLT | | | 4 | 4 | | |
| 12 | 13599 6280 | ガスケット | GASKET | | | 4 | 4 | | |
| 13 | 01131 0825 | ボルト | BOLT | | | 4 | 4 | | |
| 14 | 13559 6550 | ゴムパイプ | RUBBER HOSE | | | 1 | 1 | | |
| 15 | 19875 6120 | ホースバンド | HOSE BAND | | | 2 | 2 | | |
| 16 | 13559 6560 | ゴムパイプ | RUBBER HOSE | | | 1 | 1 | | |
| 17 | 06710 0052 | ホースバンド | HOSE BAND | | | 2 | 2 | | |
| 18 | 19848 6690 | アイボルト | BOLT | | | 1 | 1 | | |
| 19 | 05410 9025 | ガスケット | GASKET | | | 2 | 2 | | |
| 20 | 14060 6600 | パイプ | PIPE | | | 1 | 1 | | |
| 21 | 01130 0840 | ボルト | BOLT | | | 2 | 2 | | |
| 22 | 13559 6270 | インレットマニホールド | INLET MANIHOLD | | | 1 | 1 | | |
| 23 | 13556 6320 | インレットパイプ | INLET PIPE | | | 1 | 1 | | |
| 24 | 13599 6290 | ガスケット | GASKET | | | 1 | 1 | | |
| 25 | 01114 0610 | ボルト | BOLT | | | 1 | 1 | | |
| 26 | 19911 6080 | クランプ | CLAMP | | | 1 | 1 | | |
| 27 | 19811 6160 | ゴム | RUBBER | | | 1 | 1 | | |
| 28 | 01210 0825 | スタッドボルト | STUD BOLT | | | 4 | 4 | | |
| 29 | 13599 6270 | ガスケット | GASKET | | | 4 | 4 | | |
| 30 | 01130 0825 | ボルト | BOLT | | | 4 | 4 | | |

改訂番号 年月
SUPPLEMENT NO.

バインダー
BINDER NO.
ISP3010



ターボチャージャー系統
07. TURBO CHARGER SYSTEM

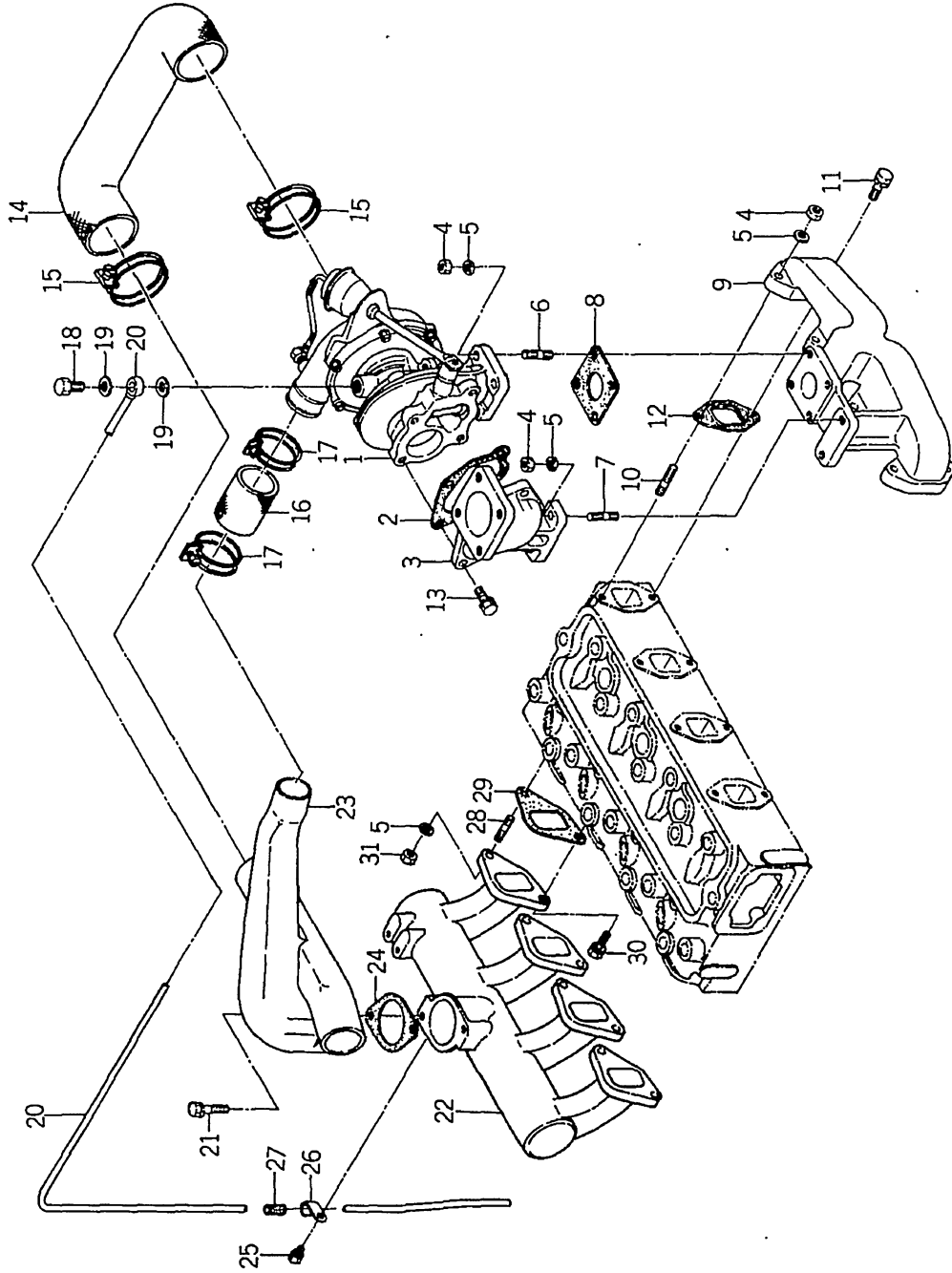

バインダー NO.
BINDER NO.
ISP3010

改訂番号 年月
SUPPLEMENT NO.



08. クランクシャフト, ピストン
CRANKSHAFT, PISTON

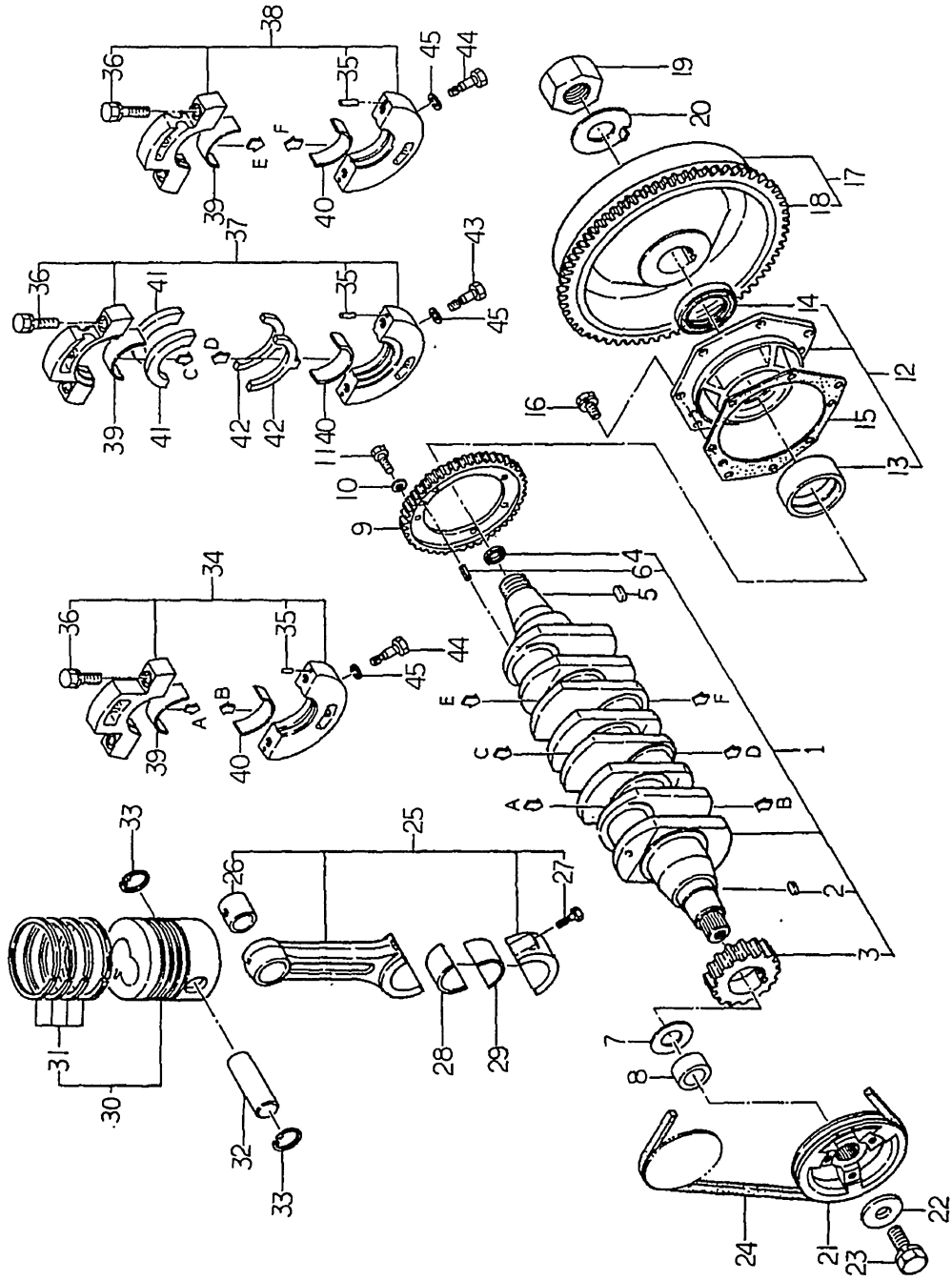

| | |
|----------------|----|
| 改訂番号 | 年月 |
| SUPPLEMENT NO. | |

(1-25)

| |
|------------|
| バインダー NO. |
| BINDER NO. |
| ISP3010 |



08. クランクシャフト, ピストン
CRANKSHAFT, PISTON

管理コード

| 見出 番号 REF.NO. | コード番号 CODE NO. | 部 品 名 称 PART NAME | 個 数 | | | | 注文 単位 MinQty | 備 考 REMARKS |
|---------------------|-------------------|----------------------|------------|------------|------------|------------|--------------------|----------------|
| | | | SP 4500 | SP 4540 | SP 5500 | SP 5540 | | |
| 1 | 11525 6520 | クランクシャフト COMPL | 1 | 1 | 1 | 1 | 115266474 | |
| 1 | 11525 6521 | クランクシャフト COMPL | 1 | 1 | 1 | 1 | 供給時期 1987年2月 | |
| 2 | 03410 9004 | キー | 1 | 1 | 1 | 1 | | |
| 3 | 11527 6090 | クランクシャフトギヤ | 1 | 1 | 1 | 1 | | |
| 4 | 04011 6001 | ベアリング | 1 | 1 | 1 | 1 | | |
| 5 | 03410 9026 | キー | 1 | 1 | 1 | 1 | | |
| 6 | 03030 0618 | スプリングピン | 1 | 1 | 1 | 1 | | |
| 7 | 11541 6130 | オイルスリンガ | 1 | 1 | 1 | 1 | | |
| 8 | 19923 6410 | カラー | 1 | 1 | 1 | 1 | | |
| 9 | 16541 6230 | ギヤ | 1 | 1 | 1 | 1 | | |
| 9 | 16541 6231 | ギヤ | 1 | 1 | 1 | 1 | 供給時期 1987年2月 | |
| 10 | 02710 0006 | スプリングワッシャ | 5 | 5 | 5 | 5 | | |
| 11 | 01011 0616 | ボルト | 5 | 5 | 5 | 5 | | |
| 12 | 11040 6190 | ベアリングカバー COMPL | 1 | 1 | 1 | 1 | | |
| 13 | 19851 6050 | ブッシュ; S.T.D | 1 | 1 | 1 | 1 | | |
| 14 | 19863 6050 | オイルシール | 1 | 1 | 1 | 1 | | |
| 15 | 11099 6421 | ガスケット | 1 | 1 | 1 | 1 | | |
| 15 | 11099 6422 | ガスケット | 1 | 1 | 1 | 1 | | |
| 16 | 01131 1025 | ボルト | 7 | 7 | 7 | 7 | | |
| 17 | 11535 6850 | フライホイール COMPL | 1 | 1 | 1 | 1 | 供給時期 1986年8月 | |
| 18 | 11537 6020 | リングギヤ | 1 | 1 | 1 | 1 | | |
| 19 | 19937 6031 | ナット | 1 | 1 | 1 | 1 | | |
| 20 | 19931 6021 | ロックワッシャ | 1 | 1 | 1 | 1 | | |
| 21 | 14539 6230 | クランクシャフトブーリー | 1 | 1 | 1 | 1 | | |
| 22 | 02610 9032 | ワッシャ | 1 | 1 | 1 | 1 | | |
| 23 | 01131 1225 | ボルト | 1 | 1 | 1 | 1 | | |
| 24 | 08010 9027 | Vベルト; A43" | 1 | 1 | 1 | 1 | | |
| 24 | 08010 9023 | Vベルト; A42" | 1 | 1 | 1 | 1 | | |
| 25 | 11502 6021 | コネクティングロッド ASS'Y | 4 | 4 | 4 | 4 | | |
| 26 | 19851 6021 | ブッシュ | 4 | 4 | 4 | 4 | | |

改訂番号年月 No.7-1986年, 8月
SUPPLEMENT NO. No.7-AUGUST, 1986

バインダー NO.
BINDER NO.
1SP3010



08. クランクシャフト、ピストン
CRANKSHAFT, PISTON

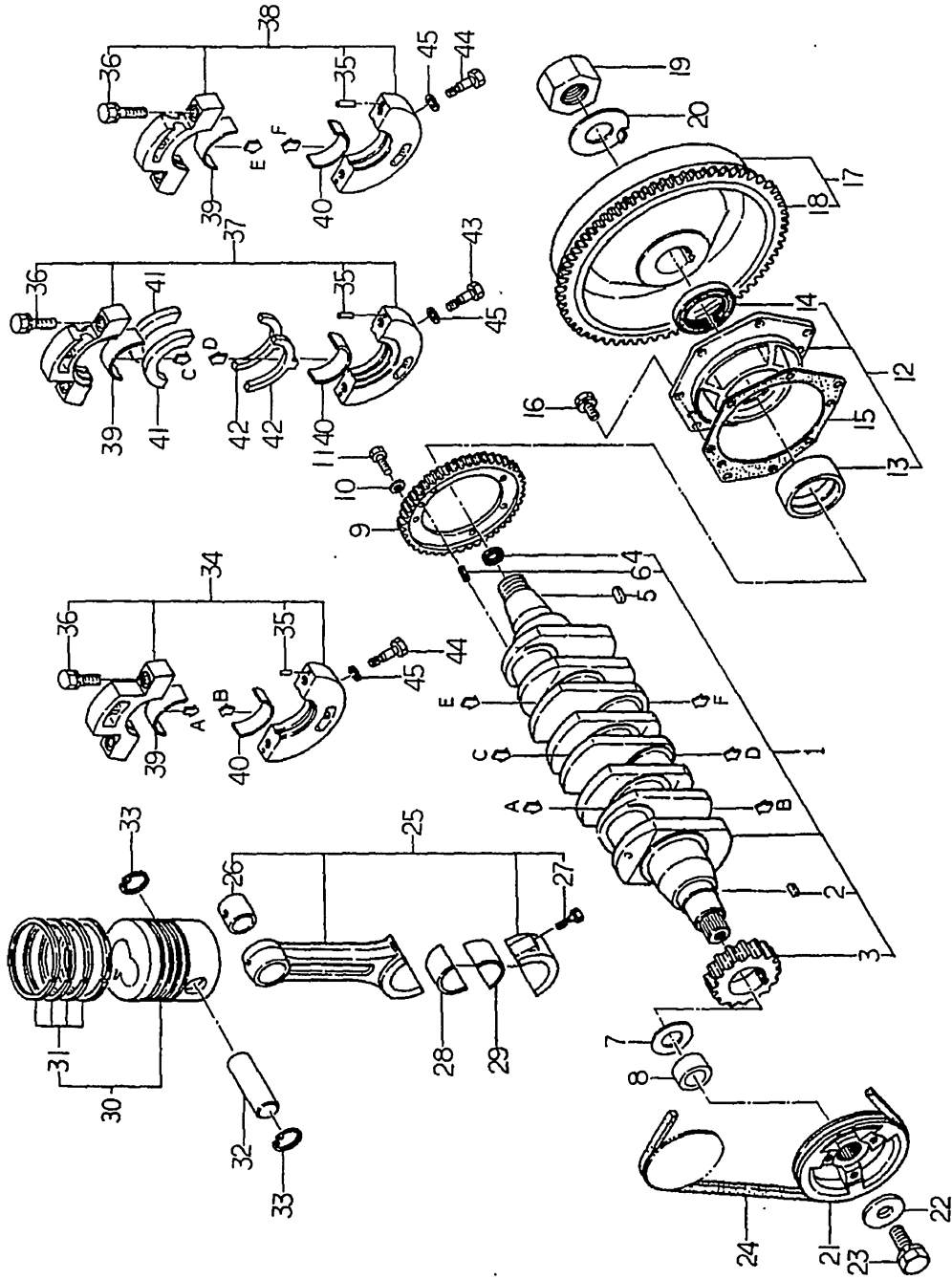

バインダー NO.
BINDER NO.
ISP3010

(1-27)

改訂番号 年月
SUPPLEMENT NO.



08. クランクシャフト, ピストン
CRANKSHAFT, PISTON

| 見出番号 REF.NO. | コード番号 CODE NO. | 部 品 名 称 | | 個 数 | | | 注 文 単 位 Min. Qty | 備 考 REMARKS |
|-----------------|-------------------|----------------|---------------------|------------|------------|------------|------------------------|-----------------|
| | | PART | NAME | SP 4500 | SP 4540 | SP 5500 | | |
| 27 | 11517 6032 | コネクティングロッドボルト | CONNECTING ROD BOLT | 8 | 8 | 8 | 8 | |
| 28 | 19851 6091 | メタル; S.T.D | METAL; S.T.D | 4 | 4 | 4 | 4 | |
| 28 | 19851 6480 | メタル; U.S. 0.25 | METAL; U.S. 0.25 | 4 | 4 | 4 | 4 | |
| 28 | 19851 6490 | メタル; U.S. 0.50 | METAL; U.S. 0.50 | 4 | 4 | 4 | 4 | |
| 29 | 19851 6091 | メタル; S.T.D | METAL; S.T.D | 4 | 4 | 4 | 4 | |
| 29 | 19851 6480 | メタル; U.S. 0.25 | METAL; U.S. 0.25 | 4 | 4 | 4 | 4 | |
| 29 | 19851 6490 | メタル; U.S. 0.50 | METAL; U.S. 0.50 | 4 | 4 | 4 | 4 | |
| 30 | 11501 6580 | ピストン KIT | PISTON KIT | 4 | 4 | 4 | 4 | |
| 30 | 11501 6630 | ピストン KIT | PISTON KIT | 4 | 4 | 4 | 4 | |
| 31 | 11510 6828 | リングキット | RING KIT | 4 | 4 | 4 | 4 | |
| 31 | 11510 7071 | リングキット | RING KIT | 4 | 4 | 4 | 4 | |
| 32 | 11532 6071 | ピストンピン | PISTON PIN | 4 | 4 | 4 | 4 | |
| 32 | 11532 6210 | ピストンピン | PISTON PIN | 4 | 4 | 4 | 4 | |
| 33 | 03650 0032 | スナップリング | SNAP RING | 8 | 8 | 8 | 8 | |
| 34 | 11015 6040 | ホルダ ASS'Y | HOLDER ASS'Y | 1 | 1 | 1 | 1 | |
| 34 | 11015 6041 | ホルダ ASS'Y | HOLDER ASS'Y | 1 | 1 | 1 | 1 | 供給時期 1987年8月 |
| 35 | 03050 0612 | ロックピン | DOWEL PIN | 6 | 6 | 6 | 6 | |
| 36 | 01131 1245 | ボルト | BOLT | 6 | 6 | 6 | 6 | |
| 37 | 11015 6020 | ホルダ ASS'Y | HOLDER ASS'Y | 1 | 1 | 1 | 1 | |
| 37 | 11015 6021 | ホルダ ASS'Y | HOLDER ASS'Y | 1 | 1 | 1 | 1 | 供給時期 1987年8月 |
| 38 | 11015 6010 | ホルダ ASS'Y | HOLDER ASS'Y | 1 | 1 | 1 | 1 | |
| 38 | 11015 6011 | ホルダ ASS'Y | HOLDER ASS'Y | 1 | 1 | 1 | 1 | |
| 39 | 19851 7150 | メタル; S.T.D | METAL; S.T.D | 3 | 3 | 3 | 3 | |
| 39 | 19851 7154 | メタル; U.S. 0.25 | METAL; U.S. 0.25 | 3 | 3 | 3 | 3 | |
| 39 | 19851 7157 | メタル; U.S. 0.50 | METAL; U.S. 0.50 | 3 | 3 | 3 | 3 | |
| 40 | 19851 6770 | メタル; S.T.D | METAL; S.T.D | 3 | 3 | 3 | 3 | |
| 40 | 19851 6780 | メタル; U.S. 0.25 | METAL; U.S. 0.25 | 3 | 3 | 3 | 3 | |
| 40 | 19851 6790 | メタル; U.S. 0.50 | METAL; U.S. 0.50 | 3 | 3 | 3 | 3 | |
| 41 | 19926 6060 | スラストワッシャー | THRUST WASHER | 2 | 2 | 2 | 2 | |
| 42 | 19926 6070 | スラストワッシャー | THRUST WASHER | 2 | 2 | 2 | 2 | |

バインダー NO.
BINDER NO.
ISP3010

(1-28)

改訂番号 年月
SUPPLEMENT NO.
No. 8 - 1987年, 2月
No. 8 - FEBRUARY, 1987

管理コード



08. クランクシャフト、ピストン
CRANKSHAFT, PISTON

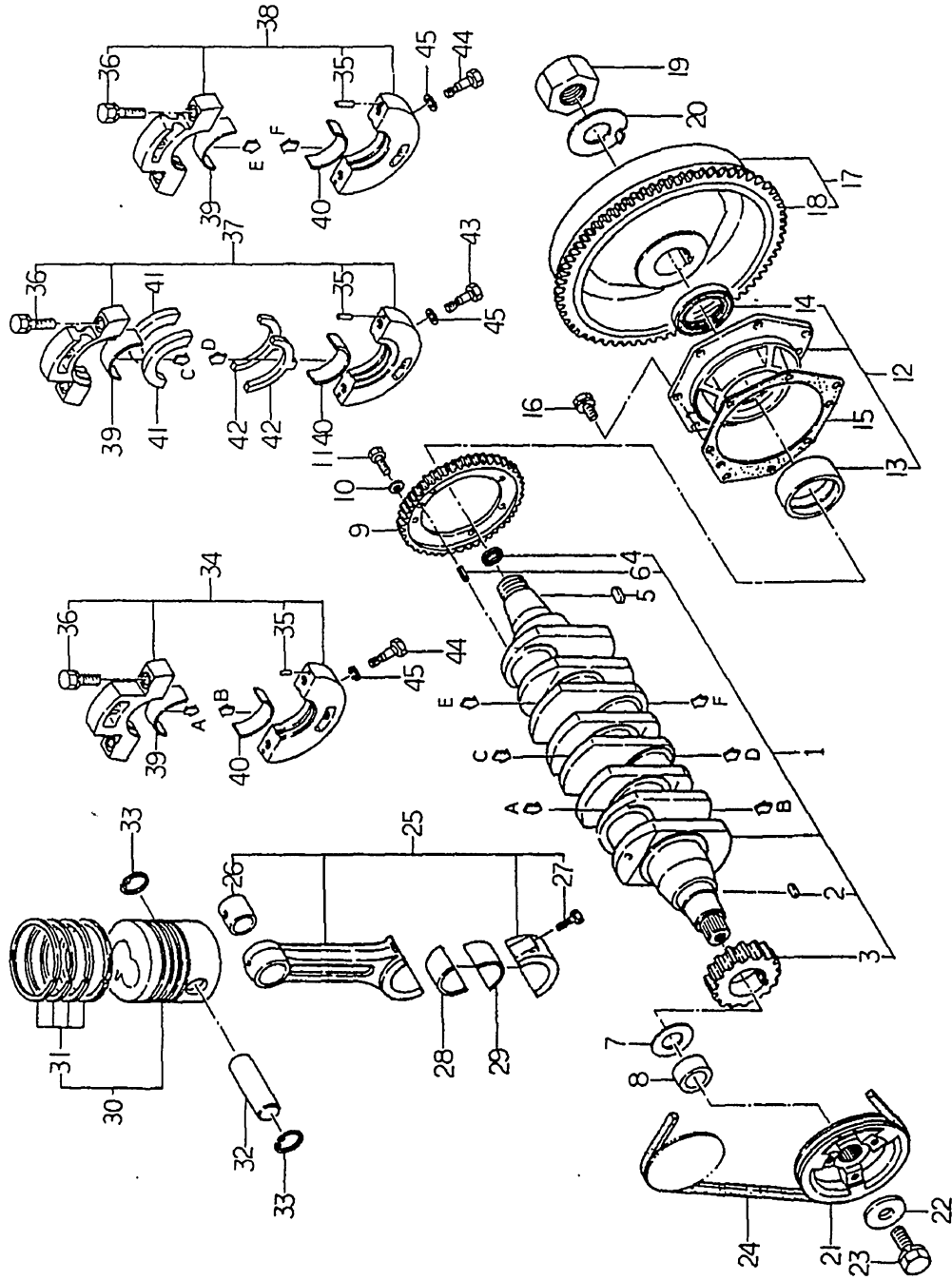

| | |
|---------------------|---------|
| バインダー BINDER NO. | ISP3010 |
|---------------------|---------|

(1-28A)

| | |
|------------------------|---------------------------|
| 改訂番号 SUPPLEMENT NO. | 1987年2月 FEBRUARY, 1987 |
|------------------------|---------------------------|



09. バランサ
BALANCER

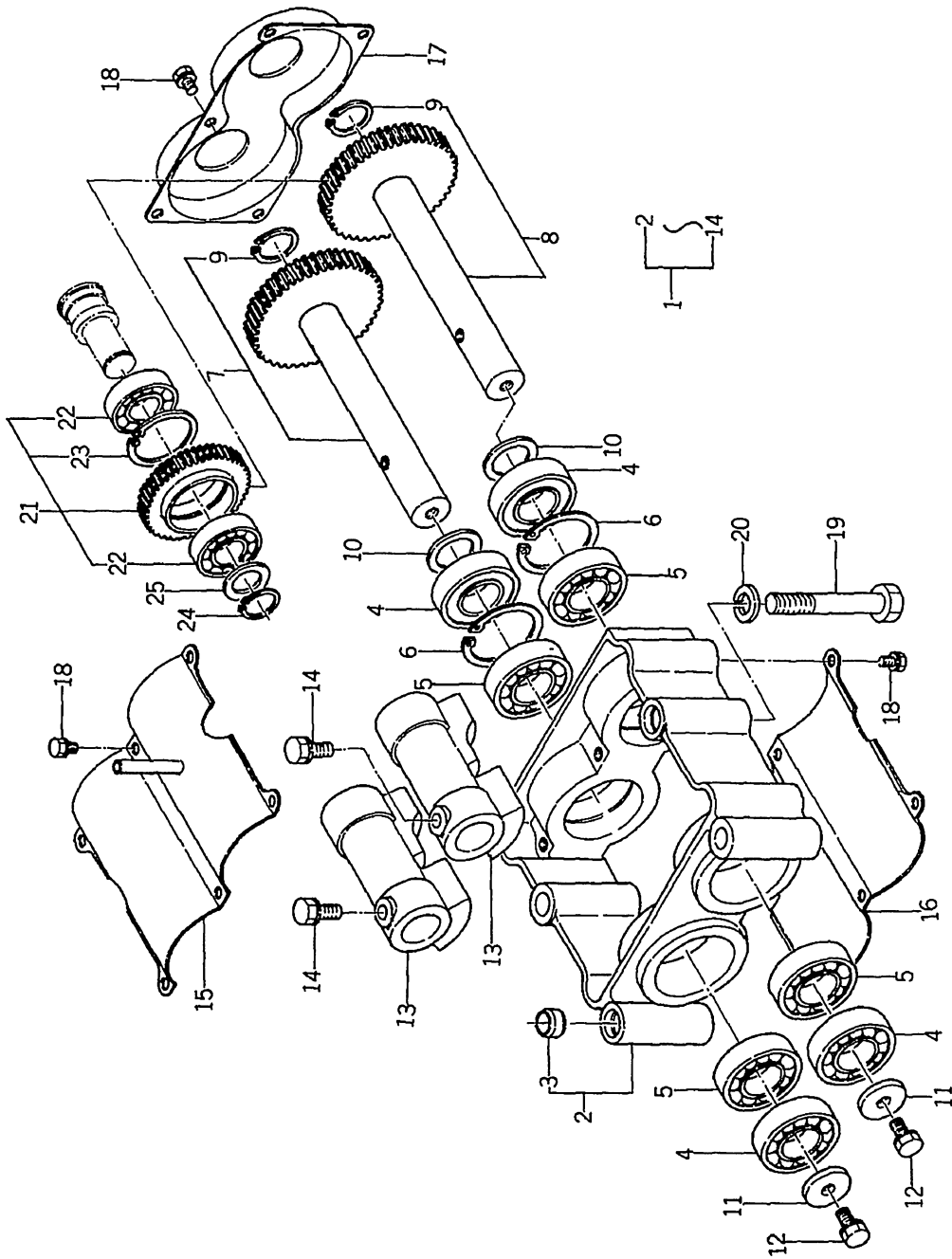

| |
|------------|
| バインダー NO. |
| BINDER NO. |
| 1SP3010 |

(1-29)

| | |
|----------------|----|
| 改訂番号 | 年月 |
| SUPPLEMENT NO. | |



09. バランサ
BALANCER

管理コード

| 見出番号 REF.NO | コード番号 CODE NO. | 部 品 名 称 | | 数 Q'ty | 注 文 単 位 Min.Q'ty | 備 考 REMARKS |
|----------------|-------------------|--------------|-----------------|--------|------------------------|----------------|
| | | PART | NAME | | | |
| 1 | 16503 6060 | バランサ ASS'Y | BALANCER ASS'Y | | | |
| 2 | 16532 6040 | ハウジング COMPL | HOUSING COMPL | | | |
| 3 | 03050 9013 | ノックカン | DOWEL PIPE | | | |
| 4 | 04010 6205 | ベアリング | BEARING | | | |
| 5 | 04011 6205 | ベアリング | BEARING | | | |
| 6 | 03650 0052 | スナップリング | SNAP RING | | | |
| 7 | 16545 6030 | シャフト COMPL | SHAFT COMPL | | | |
| 8 | 16545 6020 | シャフト COMPL | SHAFT COMPL | | | |
| 9 | 03610 0024 | スナップリング | SNAP RING | | | |
| 10 | 19926 0030 | スラストワッシャ | THRUST WASHER | | | |
| 11 | 02610 9011 | ワッシャ | WASHER | | | |
| 12 | 01132 0816 | ボルト | BOLT | | | |
| 13 | 16531 6120 | バランサ | BALANCER | | | |
| 14 | 01131 0820 | ボルト | BOLT | | | |
| 15 | 16535 6020 | カバー | COVER | | | |
| 16 | 16536 6040 | カバー | COVER | | | |
| 17 | 16536 6050 | カバー | COVER | | | |
| 18 | 01114 0610 | ボルト | BOLT | | | |
| 19 | 01011 1290 | ボルト | BOLT | | | |
| 20 | 02710 0012 | スプリングワッシャ | SPRING WASHER | | | |
| 21 | 16502 6050 | アイドルギヤ ASS'Y | IDLE GEAR ASS'Y | | | |
| 22 | 04010 6004 | ベアリング | BEARING | | | |
| 23 | 03650 0042 | スナップリング | SNAP RING | | | |
| 24 | 03610 0020 | スナップリング | SNAP RING | | | |
| 25 | 19926 0020 | スラストワッシャ | THRUST WASHER | | | |

バインダー NO.
BINDER NO.
ISP3010

改訂番号 年月
SUPPLEMENT NO.



オイルポンプ
10. OIL PUMP

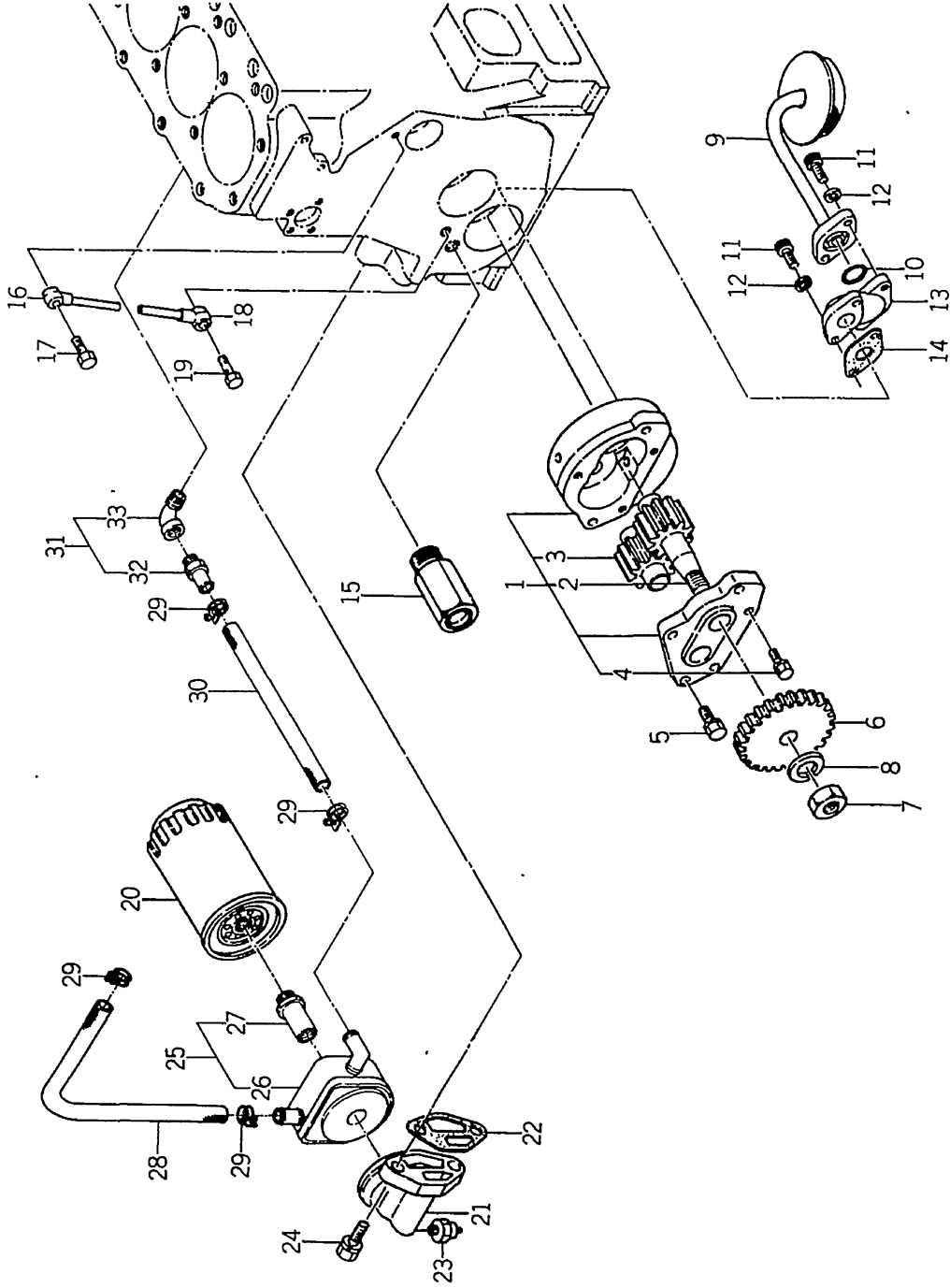

| |
|-------------------------|
| バインダー NO. BINDER NO. |
| ISP3010 |

(1 - 31)

| |
|------------------------|
| 改訂番号 SUPPLEMENT NO. |
| 年月 YEAR MONTH |

10. オイルポンプ
OIL PUMP



| 見出 番号 REFNO | コード番号 CODE NO. | 部 品 名 称 PART NAME | 個 数 Q'ty | | | | 注 文 単 位 Min.Qty | 備 考 REMARKS |
|-------------------|-------------------|----------------------|------------|------------|------------|------------|-----------------------|----------------|
| | | | SP 4500 | SP 4540 | SP 5500 | SP 5540 | | |
| 1 | 14001 6090 | オイルポンプ ASS'Y | 1 | 1 | 1 | 1 | | |
| 2 | 14012 6170 | オイルポンプギヤ | 1 | 1 | 1 | 1 | | |
| 3 | 14012 6160 | オイルポンプギヤ | 1 | 1 | 1 | 1 | | |
| 4 | 01114 0616 | ボルト | 3 | 3 | 3 | 3 | | |
| 5 | 01130 0828 | ボルト | 2 | 2 | 2 | 2 | | |
| 6 | 14012 6062 | オイルポンプギヤ | 1 | 1 | 1 | 1 | | |
| 7 | 02020 0010 | ナット | 1 | 1 | 1 | 1 | | |
| 8 | 02710 0010 | スプリングワッシャ | 1 | 1 | 1 | 1 | | |
| 9 | 14040 6210 | サクシヨンフィルタ | 1 | 1 | 1 | 1 | | |
| 10 | 05210 0180 | O-RING; P18 | 1 | 1 | 1 | 1 | | |
| 11 | 01070 0620 | ボルト | 2 | 2 | 2 | 2 | | |
| 12 | 02710 0006 | スプリングワッシャ | 2 | 2 | 2 | 2 | | |
| 13 | 14042 6041 | フィルタホルダ | 1 | 1 | 1 | 1 | | |
| 14 | 14099 6040 | ガスケット | 1 | 1 | 1 | 1 | | |
| 15 | 14003 6100 | リリーフバルブ ASS'Y | 1 | 1 | 1 | 1 | | |
| 16 | 14060 6030 | オイルパイプ | 1 | 1 | 1 | 1 | | |
| 17 | 19848 6070 | アイボルト | 1 | 1 | 1 | 1 | | |
| 18 | 14060 6020 | オイルパイプ | 1 | 1 | 1 | 1 | | |
| 19 | 19848 6080 | アイボルト | 1 | 1 | 1 | 1 | | |
| 20 | 14051 6140 | オイルフィルタ | 1 | 1 | 1 | 1 | | |
| 21 | 14052 6080 | ホルダ | 1 | 1 | 1 | 1 | | |
| 22 | 14052 6090 | ホルダ | 1 | 1 | 1 | 1 | | |
| 23 | 14099 6090 | ガスケット | 1 | 1 | 1 | 1 | | |
| 24 | 18524 6011 | マノコンタクト | 1 | 1 | 1 | 1 | | |
| 25 | 01130 1035 | ボルト | 2 | 2 | 2 | 2 | | |
| 26 | 14065 6050 | オイルクーラ ASS'Y | | | 1 | 1 | | |
| 27 | 14065 6060 | オイルクーラ | | | 1 | 1 | | |
| 28 | 14054 6070 | フィルタジョイント | | | 1 | 1 | | |
| 29 | 06820 9105 | ゴムパイプ | | | 1 | 1 | | |
| 30 | 06710 0023 | ホースバンド | | | 4 | 4 | | |

改訂番号年月
SUPPLEMENT NO.

バインダー NO.
BINDER NO.
ISP3010



オイルポンプ
10. OIL PUMP

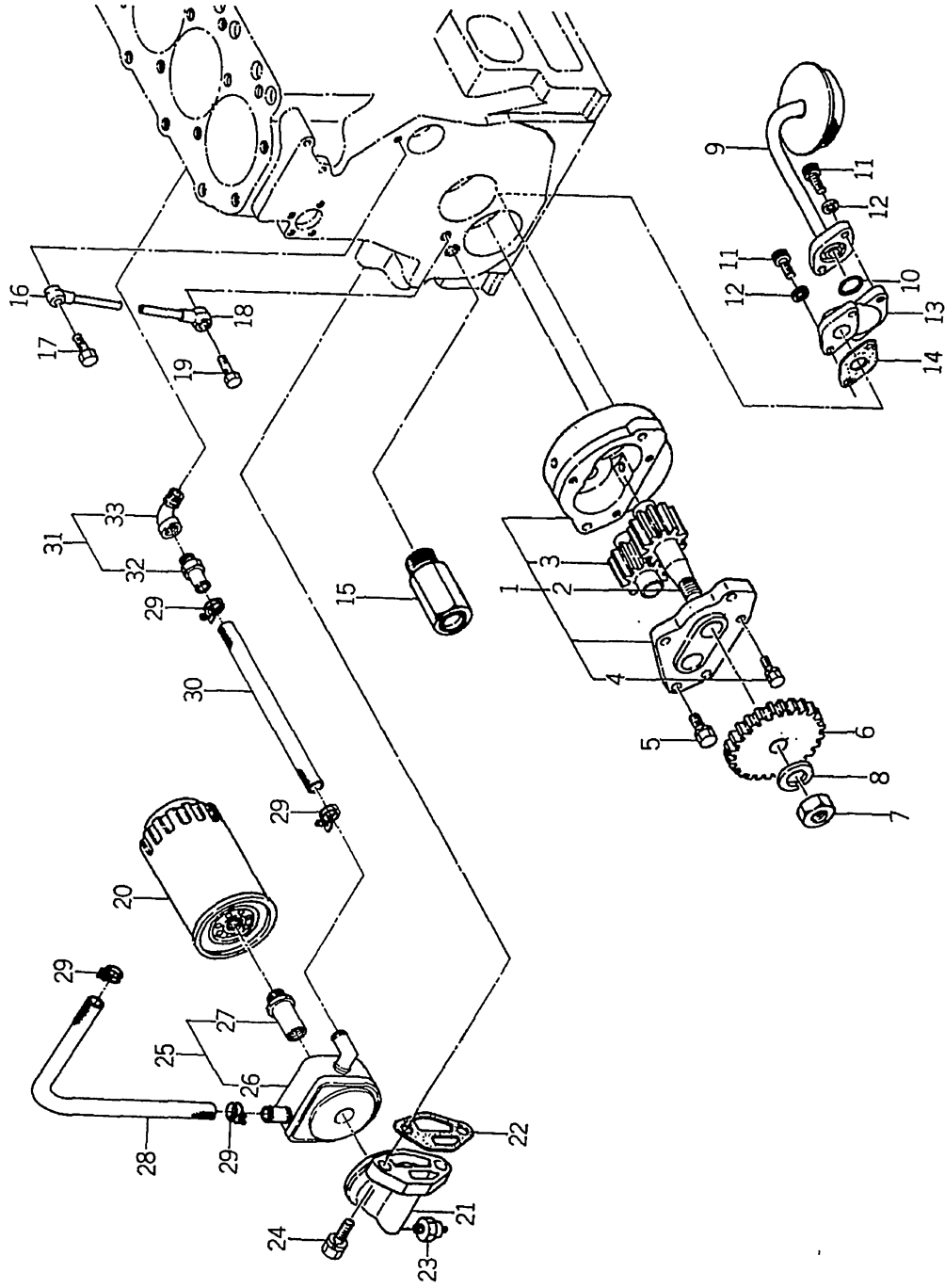

| |
|---------------------|
| バインダー BINDER NO. |
| ISP3010 |

(1 - 33)

| |
|------------------------|
| 改訂番号 SUPPLEMENT NO. |
| 年月 |



11. カムシャフト, ウォータポンプ
CAMSHAFT, WATER PUMP

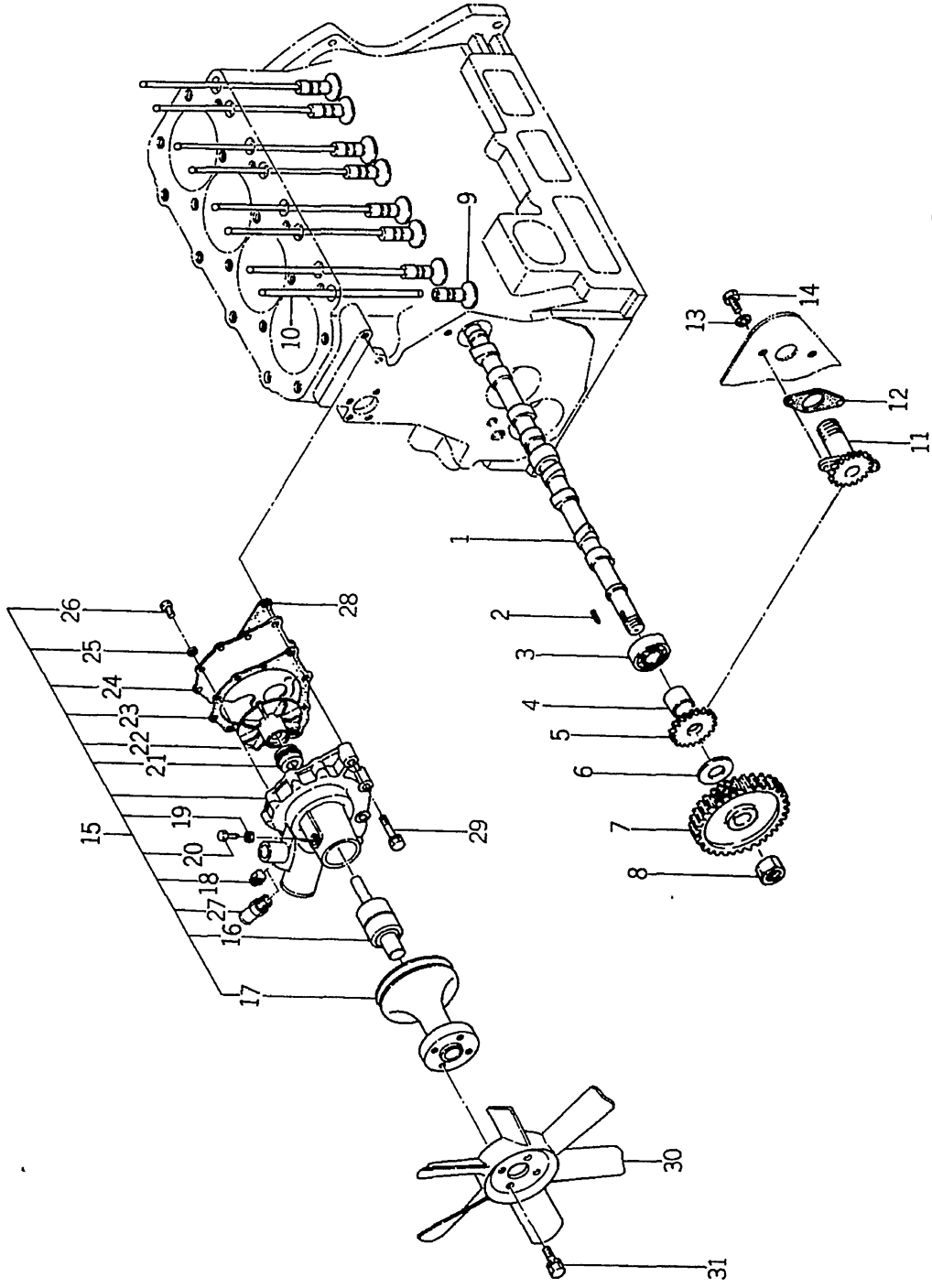

| | |
|----------------|----|
| 改訂番号 | 年月 |
| SUPPLEMENT NO. | |

(1-35)

| |
|------------|
| バインダー NO. |
| BINDER NO. |
| ISP3010 |



11. カムシャフト, ウォータポンプ
CAMSHAFT, WATER PUMP

管理コード

| 見出番号 REF.NO. | コード番号 CODE NO. | 部 品 名 PART NAME | 個 数 | | | 注 文 単位 MinQty | 備 考 REMARKS |
|-----------------|-------------------|--------------------|------------|------------|------------|---------------------|----------------|
| | | | SP 4500 | SP 4540 | SP 5500 | | |
| 1 | 12026 6280 | カムシャフト | 1 | 1 | 1 | | |
| 2 | 03410 9005 | キー | 1 | 1 | 1 | | |
| 3 | 04010 6204 | ベアリング | 1 | 1 | 1 | | |
| 4 | 19923 6090 | カラー | 1 | 1 | 1 | | |
| 5 | 12073 6031 | ギヤ | 1 | 1 | 1 | | |
| 6 | 19921 6030 | スペーサ | 1 | 1 | 1 | | |
| 7 | 12027 6020 | カムシャフトギヤ | 1 | 1 | 1 | | |
| 8 | 02040 0020 | ナット | 1 | 1 | 1 | | |
| 9 | 12011 6070 | タペット | 8 | 8 | 8 | | |
| 10 | 12045 6020 | プッシュロッド | 8 | 8 | 8 | | |
| 11 | 12007 6020 | タコメータシャフト ASS'Y | 1 | 1 | 1 | | |
| 12 | 12099 6010 | ガスケット | 1 | 1 | 1 | | |
| 13 | 19899 6020 | ガスケット | 2 | 2 | 2 | | |
| 14 | 01010 0612 | ボルト | 2 | 2 | 2 | | |
| 15 | 14501 6550 | ウォータポンプ ASS'Y | 1 | 1 | 1 | | |
| 15 | 14501 6610 | ウォータポンプ ASS'Y | 1 | 1 | 1 | | |
| 16 | 14515 6010 | ウォータポンプベアリング | 1 | 1 | 1 | | |
| 17 | 14533 6332 | ファンプーリ | 1 | 1 | 1 | | |
| 17 | 14533 6580 | ファンプーリ | 1 | 1 | 1 | | |
| 18 | 06450 0030 | テーパプラグ | 1 | 1 | 1 | | |
| 19 | 02030 0006 | ナット | 1 | 1 | 1 | | |
| 20 | 19943 6040 | セットスクリュ | 1 | 1 | 1 | | |
| 21 | 14512 6010 | メカニカルシール | 1 | 1 | 1 | | |
| 22 | 14511 6040 | ウォータポンプインペラ | 1 | 1 | 1 | | |
| 23 | 14599 6180 | ガスケット | 1 | 1 | 1 | | |
| 24 | 14514 6050 | セットプレート | 1 | 1 | 1 | | |
| 25 | 02710 0006 | スプリングワッシャ | 6 | 6 | 6 | | |
| 26 | 01110 0612 | ボルト | 6 | 6 | 6 | | |
| 27 | 19848 6940 | ホースコネクタ | 1 | 1 | 1 | | |
| 28 | 14599 6190 | ガスケット | 1 | 1 | 1 | | |

改訂番号年月
SUPPLEMENT NO.

バンダー NO.
BINDER NO.
ISP3010



カムシャフト, ウォータポンプ
11. CAMSHAFT, WATER PUMP

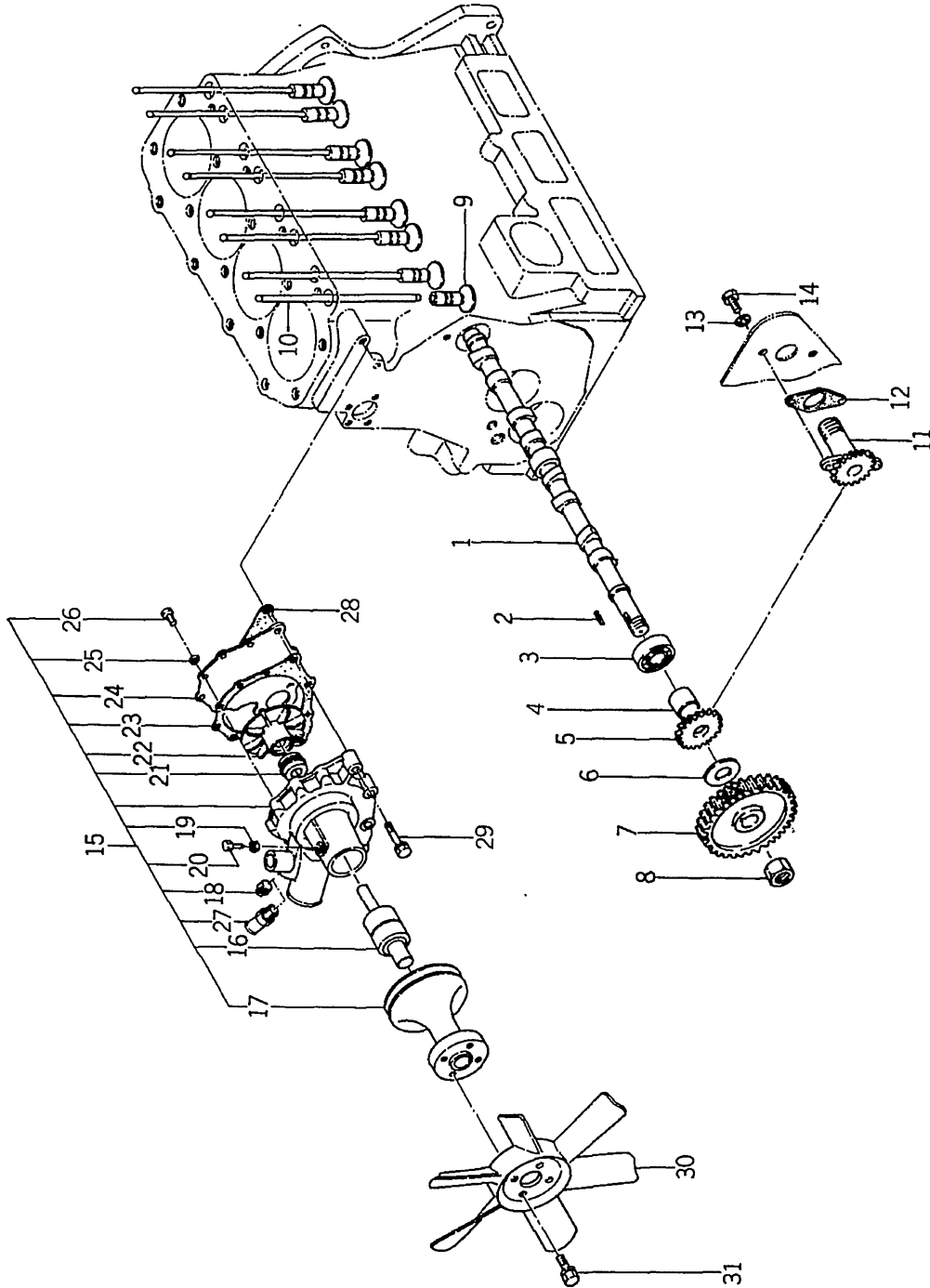

| |
|-------------------------|
| バインダー NO. BINDER NO. |
| ISP3010 |

(1-37)

| |
|------------------------|
| 改訂番号 SUPPLEMENT NO. |
| 年月 YEAR MONTH |



タイミンギヤケース
12. TIMING GEAR CASE

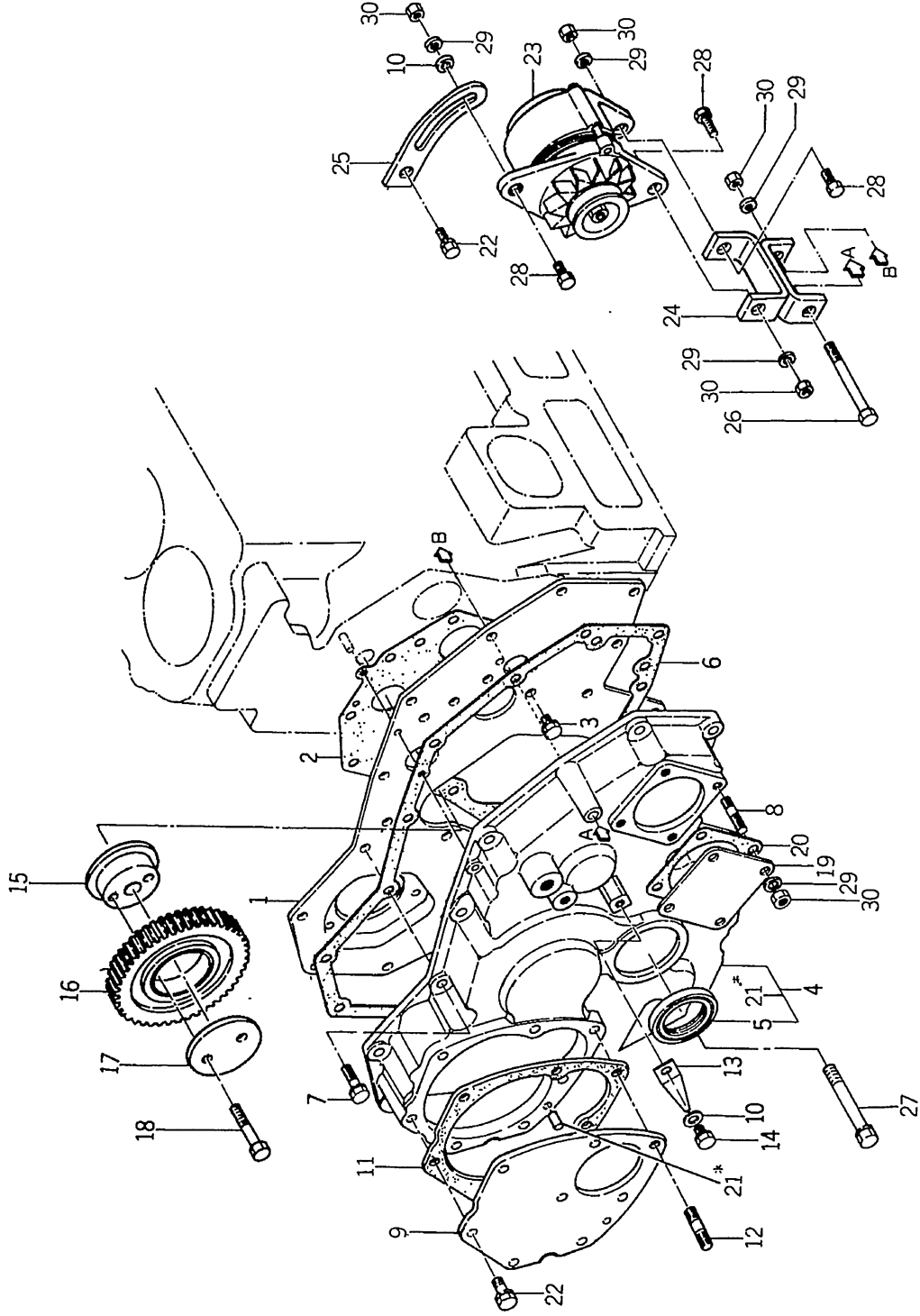

| |
|------------|
| バインダー NO. |
| BINDER NO. |
| ISP3010 |

(1-39)

| | |
|----------------|----|
| 改訂番号 | 年月 |
| SUPPLEMENT NO. | |



12. タイミングギヤケース
TIMING GEAR CASE

| 見出番号 REF.NO. | コード番号 CODE NO. | 部品名 | | 数量 | 注文単位 Min.Qty | 備考 REMARKS |
|-----------------|-------------------|------------------|------------------------|----|-----------------|---------------|
| | | PART | NAME | | | |
| 1 | 16515 6180 | フロントプレート | FRONT PLATE | 1 | 1 | |
| 1 | 16515 6190 | フロントプレート | FRONT PLATE | 1 | 1 | |
| 2 | 16599 6032 | ガスケット | GASKET | 7 | 7 | |
| 3 | 01130 0816 | ボルト | BOLT | 7 | 7 | |
| 4 | 16501 6350 | タイミングギヤケース ASS'Y | TIMING GEAR CASE ASS'Y | 1 | 1 | |
| 5 | 19863 6040 | オイルシール | OIL SEAL | 1 | 1 | |
| 6 | 16599 6290 | ガスケット | GASKET | 1 | 1 | |
| 7 | 01130 0828 | ボルト | BOLT | 14 | 14 | |
| 8 | 01210 0820 | スタッドボルト | STUD BOLT | 4 | 4 | |
| 9 | 16520 6260 | カバー | COVER | 1 | 1 | |
| 10 | 02610 0008 | ワッシャ | WASHER | 3 | 3 | |
| 11 | 16599 6340 | ガスケット | GASKET | 1 | 1 | |
| 12 | 01210 0830 | スタッドボルト | STUD BOLT | 2 | 2 | |
| 13 | 13180 6010 | トップマーク | TOP-MARK | 1 | 1 | |
| 14 | 01130 0812 | ボルト | BOLT | 1 | 1 | |
| 15 | 16529 6021 | アイドルギヤシャフト | IDLE GEAR SHAFT | 1 | 1 | |
| 16 | 16526 6021 | アイドルギヤ | IDLE GEAR | 1 | 1 | |
| 17 | 19956 6010 | プレート | PLATE | 1 | 1 | |
| 18 | 01011 0865 | ボルト | BOLT | 2 | 2 | |
| 19 | 16520 6010 | カバー | COVER | 1 | 1 | |
| 20 | 16599 6110 | ガスケット | GASKET | 1 | 1 | |
| 21 | 03050 0616 | ノックピン | DOWEL PIN | 1 | 1 | |
| 22 | 01130 0820 | ボルト | BOLT | 5 | 5 | |
| 23 | 18504 6130 | オルタネータ ASS'Y | ALTERNATOR ASS'Y | 1 | 1 | |
| 24 | 18570 6200 | ホルダ | HOLDER | 1 | 1 | |
| 25 | 18572 6190 | アジャスティングプレート | ADJUSTING PLATE | 1 | 1 | |
| 26 | 01011 0885 | ボルト | BOLT | 1 | 1 | |
| 27 | 01130 0860 | ボルト | BOLT | 1 | 1 | |
| 28 | 01280 0830 | ボルト | BOLT | 3 | 3 | |
| 29 | 02710 0008 | スプリングワッシャ | SPRING WASHER | 8 | 8 | |

バインダー NO.
BINDER NO.
ISP3010

改訂番号 年月
SUPPLEMENT NO.

(1-40)

管理コード



12. タイミングギヤケース
TIMING GEAR CASE

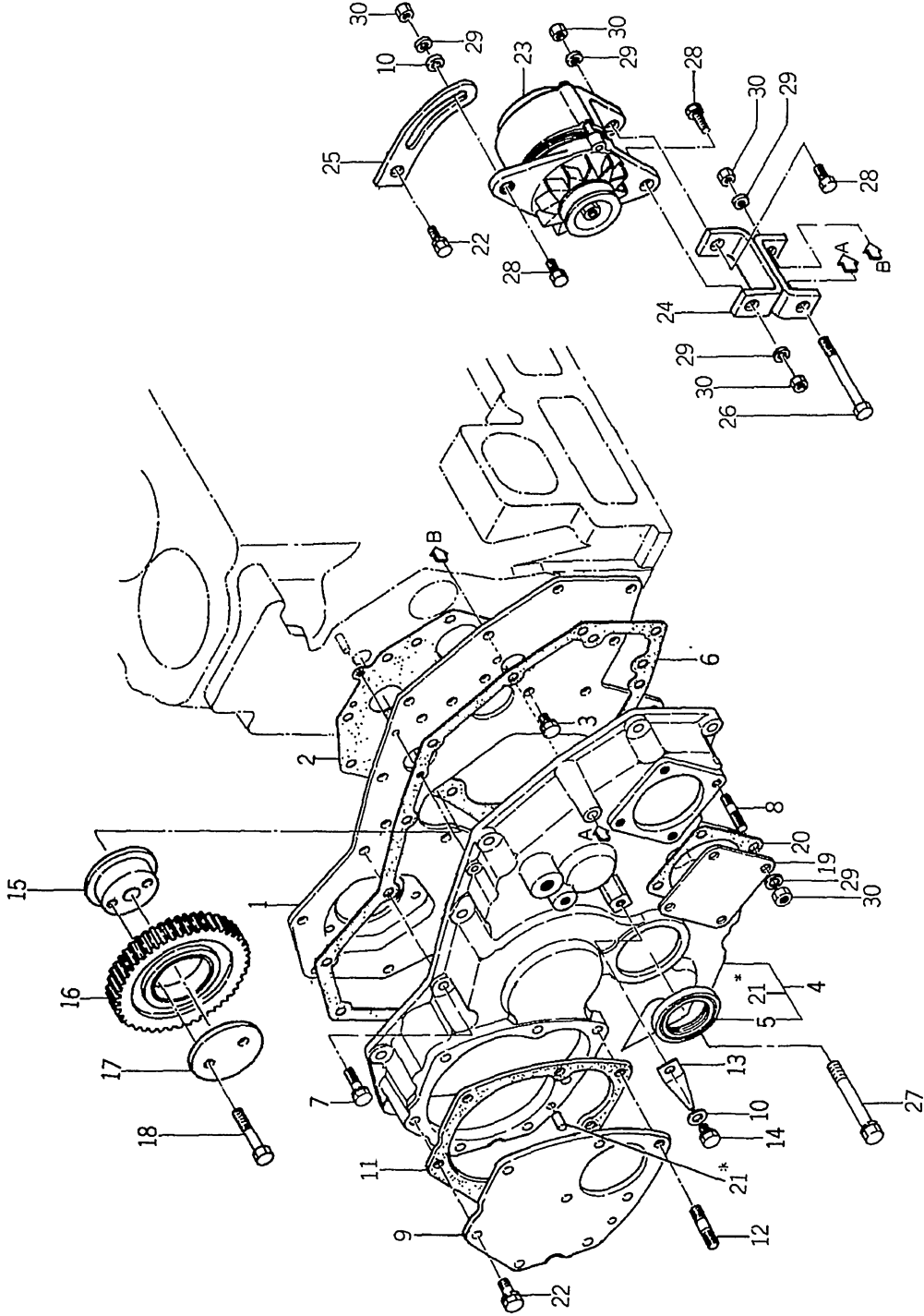

ハイlander
BINDER NO.
ISP3010

(1-41)

改訂番号 年月
SUPPLEMENT NO.

7

ターボチャージャー
TURBO CHARGER

| |
|------------|
| バインダー NO. |
| BINDER NO. |
| ISP3010 |

(1-43)

| | |
|----------------|----|
| 改訂番号 | 年月 |
| SUPPLEMENT NO. | |



ターボチャージャー
TURBO CHARGER

管理コード

| 見出番号 REF.NO. | コード番号 CODE NO. | 部品名 PART NAME | 個 | | | 注文 単位 Min.Qty | 備考 REMARKS |
|-----------------|-------------------|-------------------|------------|------------|------------|---------------------|---------------|
| | | | SP 4500 | SP 4540 | SP 5500 | | |
| 1 | 13575 6070 | ターボチャージャー ASS'Y | | | 1 | | |
| 2 | 13579 6079 | シャフト ASS'Y; ホイール | | | 1 | | |
| 3 | ※ ※ ※ | シャフト; タービン | | | 1 | | |
| 4 | 13579 6060 | ブッシュ; スラスト | | | 1 | | |
| 5 | 13579 6061 | スロワ; オイル | | | 1 | | |
| 6 | ※ ※ ※ | リング; シール (B.T) | | | 1 | | |
| 7 | ※ ※ ※ | リング; シール (B.B) | | | 1 | | |
| 8 | ※ ※ ※ | リング; シール (T) | | | 1 | | |
| 9 | 13579 6062 | ナット; ロック | | | 1 | | |
| 10 | 13579 6082 | インペラ | | | 1 | | |
| 11 | 13579 6064 | プレート; シール | | | 1 | | |
| 12 | ※ ※ ※ | ベアリング; ジャーナル | | | 2 | | |
| 13 | ※ ※ ※ | ベアリング; スラスト | | | 1 | | |
| 14 | 13579 6065 | ハウジング ASS'Y | | | 1 | | |
| 15 | ※ ※ ※ | ハウジング | | | 1 | | |
| 16 | 13579 6084 | ボルト | | | 6 | | |
| 16 | 13579 6085 | ボルト | | | 6 | | |
| 17 | 02710 0005 | スプリングワッシャー | | | 6 | | |
| 18 | 13579 6066 | プレート | | | 2 | | |
| 18 | 13579 6089 | プレート | | | 2 | | |
| 19 | ※ ※ ※ | ハウジング ASS'Y; タービン | | | 1 | | |
| 20 | ※ ※ ※ | ハウジング; タービン | | | 1 | | |
| 21 | 13579 6069 | シュラウド; ホイール | | | 1 | | |
| 22 | 13579 6080 | ハウジング ASS'Y; センタ | | | 1 | | |
| 23 | 13579 6081 | ハウジング; センタ | | | 1 | | |
| 24 | 13579 6072 | リング; リティニグ | | | 3 | | |
| 25 | ※ ※ ※ | スクリュ; M3 x6.8 | | | 4 | | |
| 26 | ※ ※ ※ | スクリュ; M3 x12.5 | | | 3 | | |
| 27 | ※ ※ ※ | ワッシャ; ロック | | | 7 | | |
| 28 | ※ ※ ※ | コントロール ASS'Y | | | 1 | | |

供給時期
1987年2月

供給時期
1987年2月

改訂番号 年月
SUPPLEMENT NO.

No.7-1986年, 8月
No.7-AUGUST, 1986

バインダー NO.
BINDER NO.
ISP3010



14. インジェクションパイプ, ポンプギヤ
INJECTION PIPE, PUMP GEAR

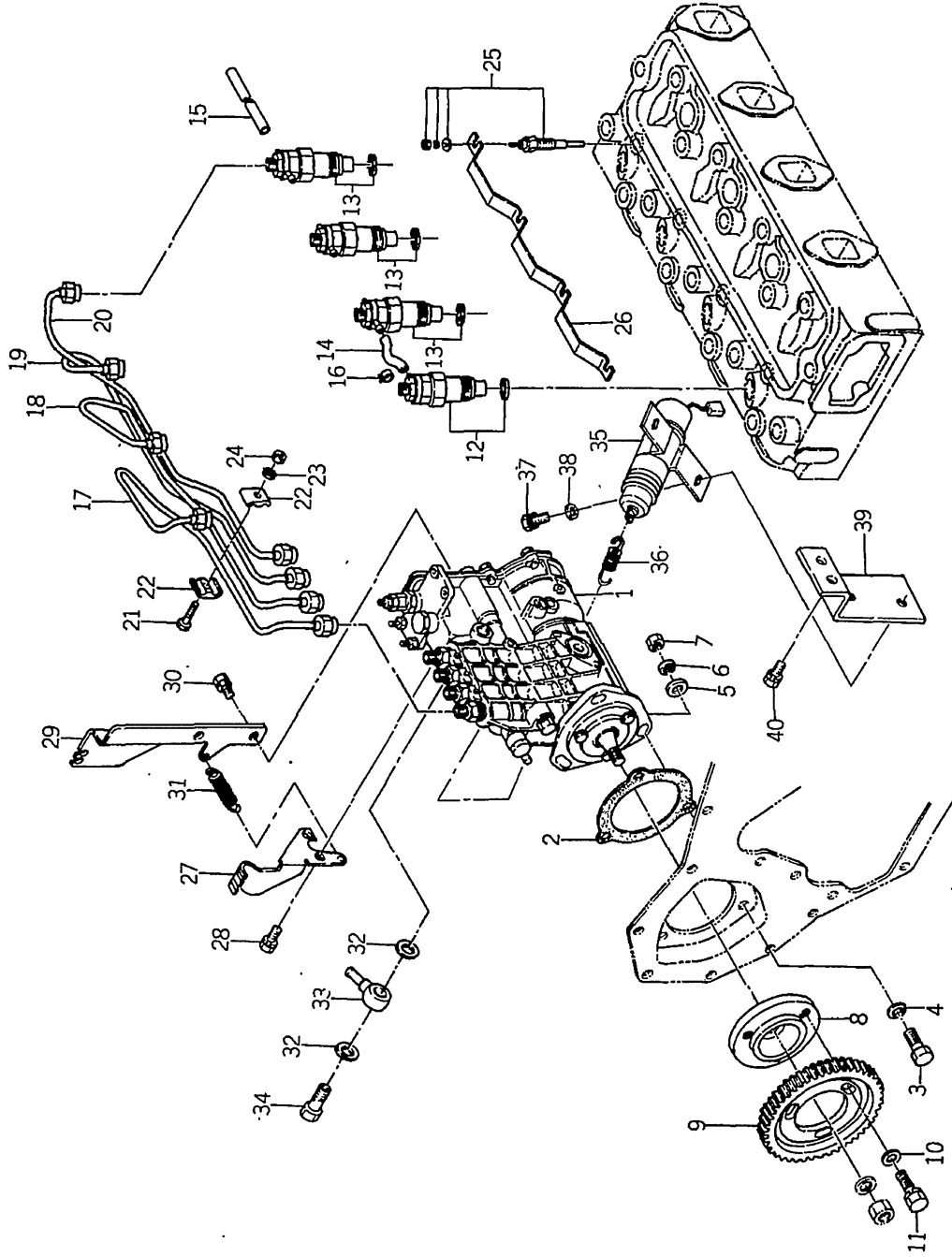

バインダー NO.
BINDER NO.
ISP3010

(1-47)

改訂番号 年月
SUPPLEMENT NO.



14. インジェクションパイプ, ポンプギヤ
INJECTION PIPE, PUMP GEAR

管理コード

| 見出番号 REF.NO | コード番号 CODE NO. | 部 品 名 PART NAME | 個 数 Qty | | | | 注文 単位 Min Qty | 備 考 REMARKS |
|----------------|-------------------|--------------------|------------|------------|------------|------------|---------------------|----------------|
| | | | SP 4500 | SP 4540 | SP 5500 | SP 5540 | | |
| 1 | 13101 7270 | インジェクションポンプ ASS'Y | 1 | 1 | | | | |
| 1 | 13101 7260 | インジェクションポンプ ASS'Y | | | 1 | 1 | | |
| 2 | 13199 6040 | ガスケット | 1 | 1 | 1 | 1 | | |
| 2 | 13199 6041 | ガスケット | 1 | 1 | 1 | 1 | | |
| 3 | 01010 0825 | ボルト | 3 | 3 | 3 | 3 | 供給時期 1988年 8月 | |
| 4 | 02510 0008 | シールワッシャ | 3 | 3 | 3 | 3 | | |
| 5 | 02610 0008 | ワッシャ | 3 | 3 | 3 | 3 | | |
| 6 | 02710 0008 | スプリングワッシャ | 3 | 3 | 3 | 3 | | |
| 7 | 02010 0008 | ナット | 3 | 3 | 3 | 3 | | |
| 8 | 13172 6030 | カップリング | 1 | 1 | 1 | 1 | | |
| 9 | 13173 6020 | インジェクションポンプギヤ | 1 | 1 | 1 | 1 | | |
| 10 | 02610 0008 | ワッシャ | 3 | 3 | 3 | 3 | | |
| 11 | 01130 0820 | ボルト | 3 | 3 | 3 | 3 | | |
| 12 | 13140 6220 | ノズルアンドホルダ | 1 | 1 | 1 | 1 | | |
| 13 | 13140 6230 | ノズルアンドホルダ | 3 | 3 | 3 | 3 | | |
| 14 | 06820 9097 | ゴムパイプ | 3 | 3 | 3 | 3 | | |
| 15 | 06280 9029 | ゴムパイプ | 1 | 1 | 1 | 1 | | |
| 15 | 06280 9041 | ゴムパイプ | 1 | 1 | 1 | 1 | | |
| 16 | 19834 6010 | クリップ | 10 | 10 | 10 | 10 | | |
| 17 | 13150 6750 | インジェクションパイプ | 1 | 1 | 1 | 1 | | |
| 18 | 13150 6760 | インジェクションパイプ | 1 | 1 | 1 | 1 | | |
| 19 | 13150 6770 | インジェクションパイプ | 1 | 1 | 1 | 1 | | |
| 20 | 13150 6780 | インジェクションパイプ | 1 | 1 | 1 | 1 | | |
| 21 | 01010 0625 | ボルト | 3 | 3 | 3 | 3 | | |
| 22 | 19910 6020 | クランプ | 6 | 6 | 6 | 6 | | |
| 23 | 02710 0006 | スプリングワッシャ | 3 | 3 | 3 | 3 | | |
| 24 | 02010 0006 | ナット | 3 | 3 | 3 | 3 | | |
| 25 | 18536 6090 | グローブプラグ | 4 | 4 | 4 | 4 | | |
| 26 | 18537 6090 | コネクタ | 1 | 1 | 1 | 1 | | |
| 27 | 12541 6141 | スロットルレバー | 1 | 1 | 1 | 1 | | |

改訂番号 年月
SUPPLEMENT NO.

バインダー
BINDER NO.
ISP3010



14. インジェクションパイプ、ポンプギヤ
INJECTION PIPE, PUMP GEAR

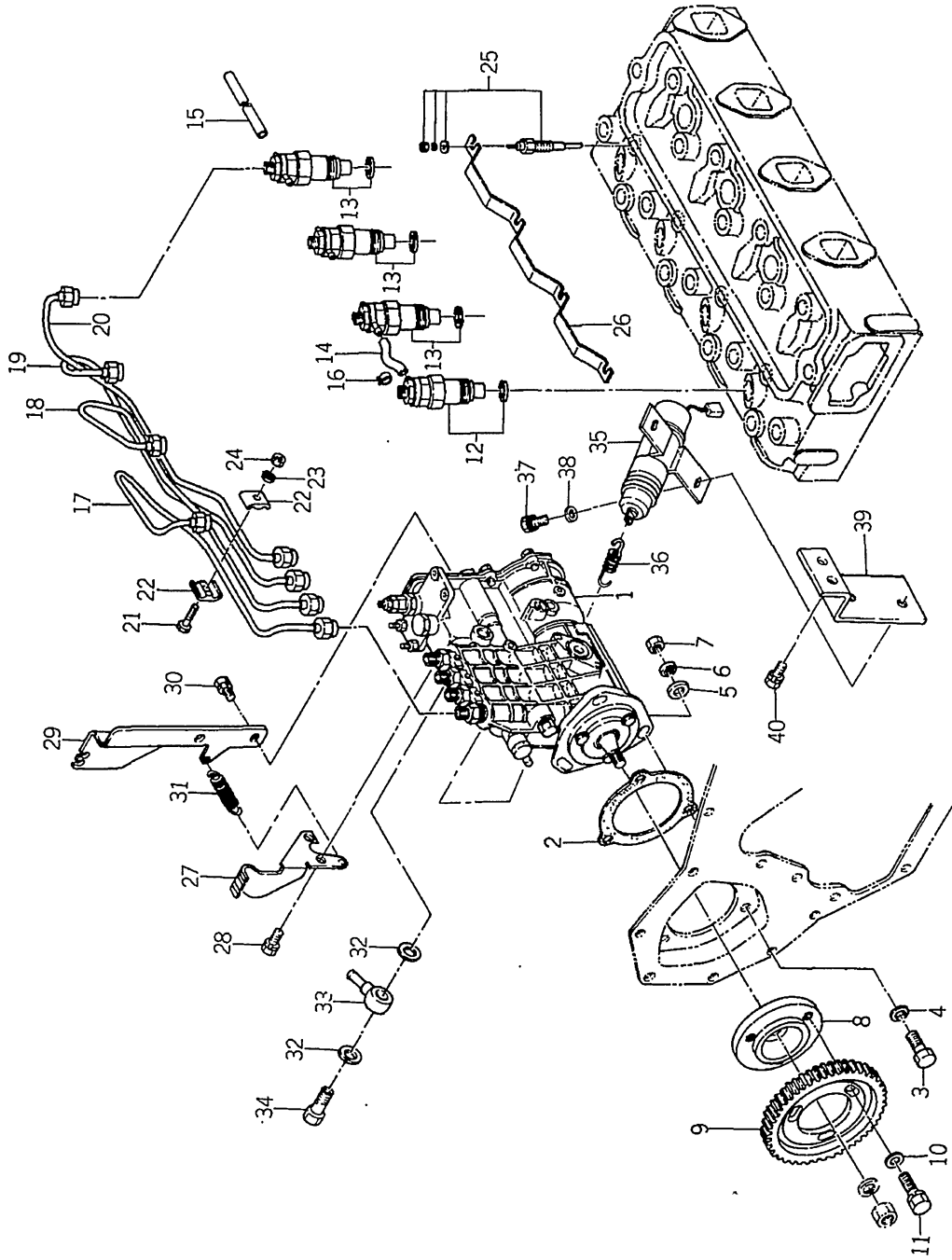

バインダー NO.
BINDER NO.
ISP3010

改訂番号 年月
SUPPLEMENT NO.



14. インジェクションパイプ, ポンプギヤ
INJECTION PIPE, PUMP GEAR

| 見出番号 REFNO | コード番号 CODE NO. | 部品名 PART | 品名 NAME | 個数 Qty | | | | | | 注文単位 MinQty | 備考 REMARKS |
|---------------|-------------------|-------------|------------|--------|----|----|----|----|----|----------------|--|
| | | | | SP | SP | SP | SP | SP | SP | | |
| 28 | 01114 0610 | ボルト | BOLT | 2 | 2 | 2 | 2 | 2 | 2 | | |
| 29 | 12597 6131 | ステイ | STAY | 1 | 1 | 1 | 1 | 1 | 1 | | |
| 29 | 12597 6132 | ステイ | STAY | 1 | 1 | 1 | 1 | 1 | 1 | | |
| 30 | 01114 0620 | ボルト | BOLT | 2 | 2 | 2 | 2 | 2 | 2 | | |
| 31 | 19821 6490 | スプリング | SPRING | 1 | 1 | 1 | 1 | 1 | 1 | | XI~10024 XIF~10872 XI 10025~ XIF 10873~ |
| 32 | 13129 6501 | ガスケット | GASKET | 2 | 2 | 2 | 2 | 2 | 2 | | |
| 33 | 19848 6960 | アイ | EYE | 1 | 1 | 1 | 1 | 1 | 1 | | |
| 34 | 13123 6010 | アイボルト | EYE BOLT | 1 | 1 | 1 | 1 | 1 | 1 | | |
| 35 | 18520 6090 | ソレノイド | SOLENOID | 1 | 1 | 1 | 1 | 1 | 1 | | |
| 36 | 19821 6980 | スプリング | SPRING | 1 | 1 | 1 | 1 | 1 | 1 | | |
| 37 | 01131 0614 | ボルト | BOLT | 2 | 2 | 2 | 2 | 2 | 2 | | |
| 38 | 02610 0006 | ワッシャ | WASHER | 2 | 2 | 2 | 2 | 2 | 2 | | |
| 39 | 13097 6170 | ステイ | STAY | 1 | 1 | 1 | 1 | 1 | 1 | | |
| 39 | 13097 6171 | ステイ | STAY | 1 | 1 | 1 | 1 | 1 | 1 | | |
| 40 | 01130 0816 | ボルト | BOLT | 2 | 2 | 2 | 2 | 2 | 2 | | |

バインダー NO.
BINDER NO.
ISP3010

管理コード



インジェクションポンプ
15. INJECTION PUMP

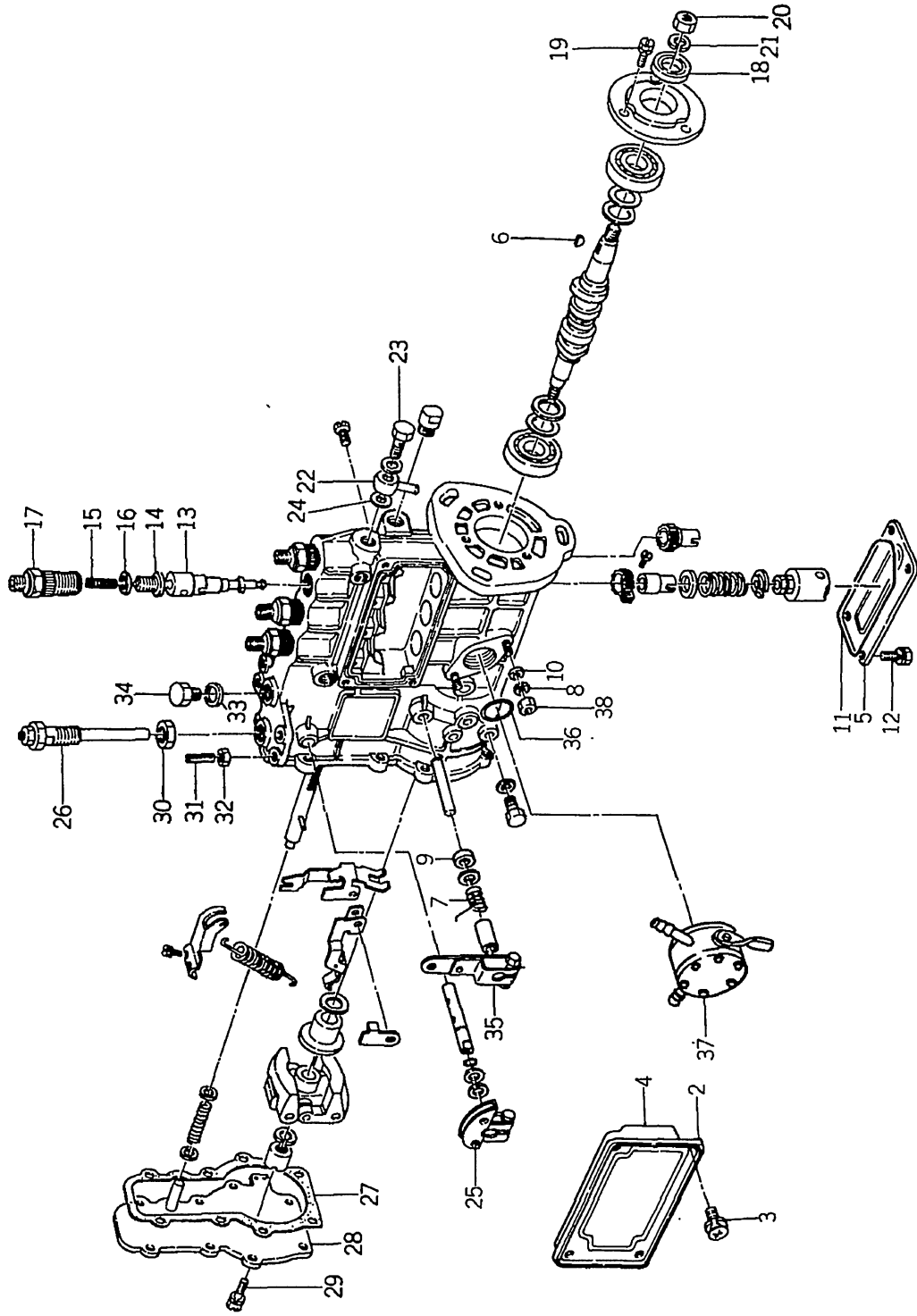

| |
|---------------------|
| バインダー BINDER NO. |
| ISP3010 |

| |
|------------------------|
| 改訂番号 SUPPLEMENT NO. |
| 年月 |

(1-51)



15. インジェクションポンプ
INJECTION PUMP

| 見出番号 REF.NO. | コード番号 CODE NO. | 部 品 名 称 | | 注 文 単 位 Min.Qty | 備 考 REMARKS | 管 理 コ ー ド |
|-----------------|-------------------|-------------------|----------------------|-----------------------|----------------|-----------|
| | | PART | NAME | | | |
| 1 | 13101 7270 | インジェクションポンプ ASS'Y | INJECTION PUMP ASS'Y | | | |
| 1 | 13101 7260 | インジェクションポンプ ASS'Y | INJECTION PUMP ASS'Y | | | |
| 2 | 13129 6639 | カバー | COVER | 1 | 1 | |
| 3 | 01514 0510 | スクリュ | SCREW | 4 | 4 | |
| 4 | 13129 6640 | シールリング | SEAL RING | 1 | 1 | |
| 5 | 13129 6641 | カバー | COVER | 1 | 1 | |
| 6 | 13129 6002 | キー | KEY | 1 | 1 | |
| 7 | 13117 6460 | スプリング | SPRING | 1 | 1 | |
| 8 | 02710 0006 | スプリングワッシャ | SPRING WASHER | 2 | 2 | |
| 9 | 13129 6491 | オイルシール | OIL SEAL | 1 | 1 | |
| 10 | 02610 0006 | ワッシャ | WASHER | 2 | 2 | |
| 11 | 13129 6642 | シールリング | SEAL RING | 1 | 1 | |
| 12 | 01514 0510 | スクリュ | SCREW | 4 | 4 | |
| 13 | 13111 6140 | プランジャ ASS'Y | PLUNGER ASS'Y | 4 | 4 | |
| 14 | 13115 6070 | デリベリバルブ | DELIVERY VALVE | 4 | 4 | |
| 15 | 13117 6010 | スプリング | SPRING | 4 | 4 | |
| 16 | 13142 6020 | ガスケット | GASKET | 4 | 4 | |
| 17 | 13119 6010 | ホルダ; DV | HOLDER; DV | 4 | 4 | |
| 18 | 13129 6061 | オイルシール | OIL SEAL | 1 | 1 | |
| 19 | 01114 0614 | ボルト | BOLT | 3 | 3 | |
| 20 | 02010 9001 | ナット | NUT | 1 | 1 | |
| 21 | 02710 0012 | スプリングワッシャ | SPRING WASHER | 1 | 1 | |
| 22 | 13124 6010 | アイ | EYE | 1 | 1 | |
| 23 | 13123 6010 | アイボルト | EYE BOLT | 1 | 1 | |
| 24 | 13129 6501 | ガスケット | GASKET | 2 | 2 | |
| 25 | 13129 6656 | レバー | LEVER | 1 | 1 | |
| 26 | 13129 6433 | ホルダ | HOLDER | 1 | 1 | |
| 27 | 13142 6080 | ガスケット | GASKET | 1 | 1 | |
| 28 | 13129 6643 | カバー | COVER | 1 | 1 | |
| 29 | 01114 0620 | ボルト | BOLT | 6 | 6 | |

バインダー NO.
BINDER NO. I SP3010

改訂番号 年月
SUPPLEMENT NO.



15. インジェクションポンプ
INJECTION PUMP

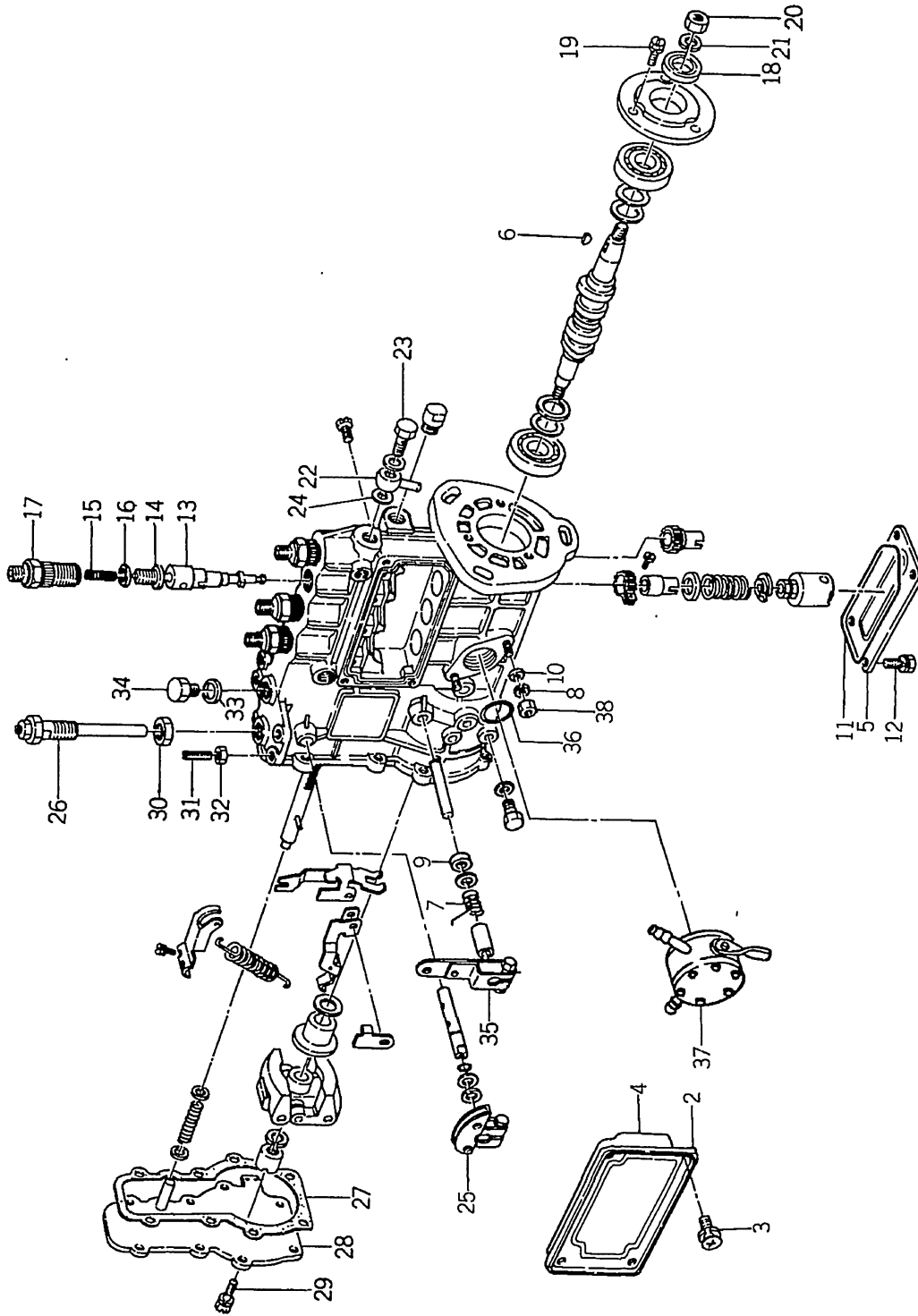

バンダー NO.
BINDER NO.
ISP3010

改訂番号 年月
SUPPLEMENT NO.



ノズルアノードホルダ
16. INJECTOR

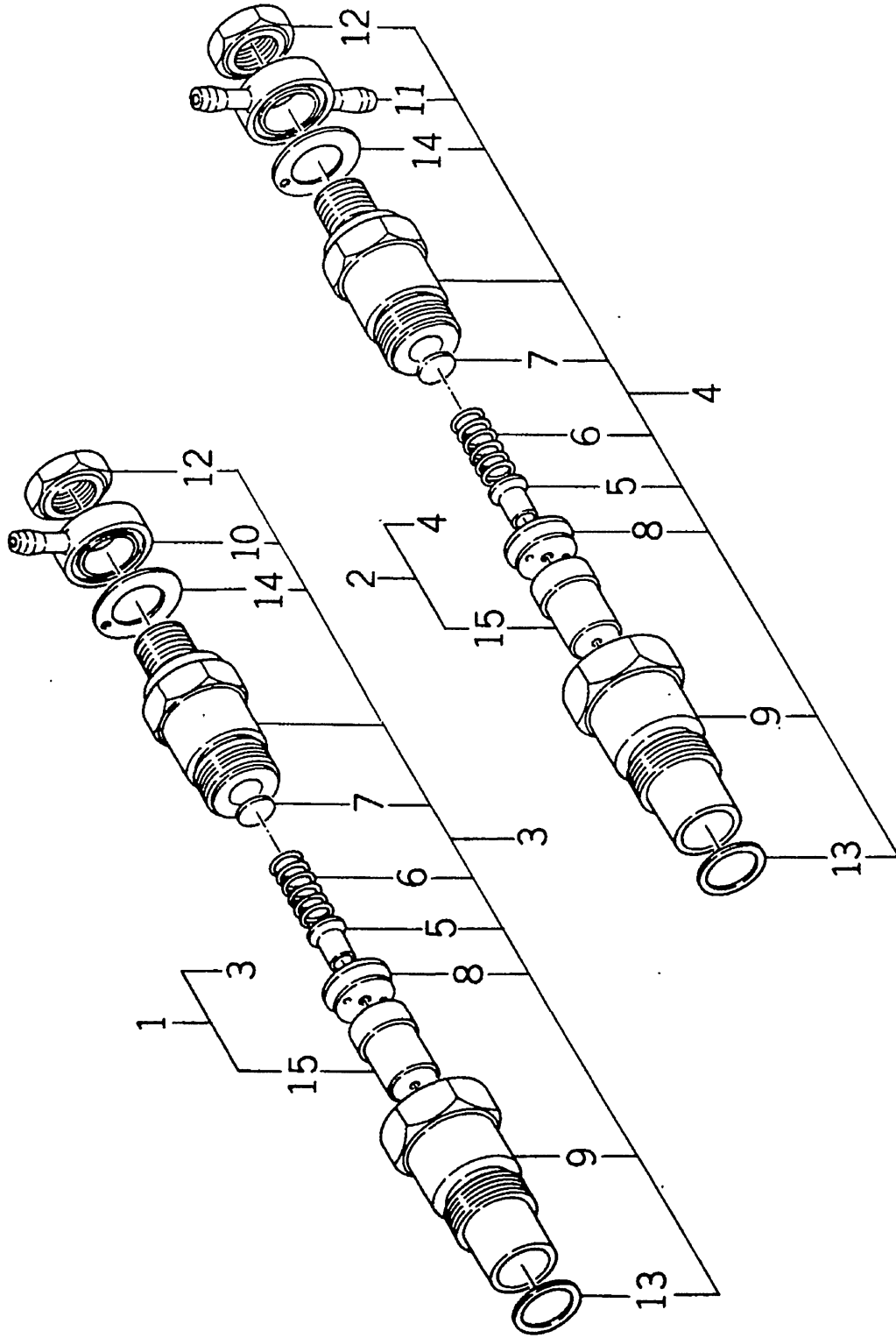

| |
|------------|
| バインダー NO. |
| BINDER NO. |
| ISP3010 |

(1-55)

| | |
|----------------|----|
| 改訂番号 | 年月 |
| SUPPLEMENT NO. | |

16. ノズルアノンドホルダ
INJECTOR



管理コード

| 見出番号 REF.NO. | コード番号 CODE NO. | 部 品 名 称 | | 注 文 単 位 Min.Qty | 備 考 REMARKS |
|-----------------|-------------------|------------|--------------|-----------------------|----------------|
| | | PART | NAME | | |
| 1 | 13140 6220 | ノズルアノンドホルダ | ASS'Y-SINGLE | 4500 | |
| 2 | 13140 6230 | ノズルアノンドホルダ | ASS'Y-DUAL | 5500 | |
| 3 | 13144 6035 | ホルダ | ASS'Y-SINGLE | 4540 | |
| 4 | 13144 6038 | ホルダ | ASS'Y-DUAL | 5540 | |
| 5 | 13144 6001 | ロッド | | 4 | |
| 6 | 13144 6002 | スプリング | | 4 | |
| 7 | 13143 7170 | シムキット | | A/R | |
| 8 | 13144 6003 | スペーサ | | 4 | |
| 9 | 13144 6034 | ナット | | 4 | |
| 10 | 13144 6005 | アイ | | 1 | |
| 11 | 13144 6015 | アイ | | 3 | |
| 12 | 13144 6006 | ナット | | 4 | |
| 13 | 13142 6010 | ガスケット | | 4 | |
| 14 | 13142 6150 | ガスケット | | 4 | |
| 15 | 13141 6060 | ノズル | | 4 | |

バインダー NO.
BINDER NO.
I SP3010

改訂番号 年月
SUPPLEMENT NO.



オルタネータ
17. ALTERNATOR

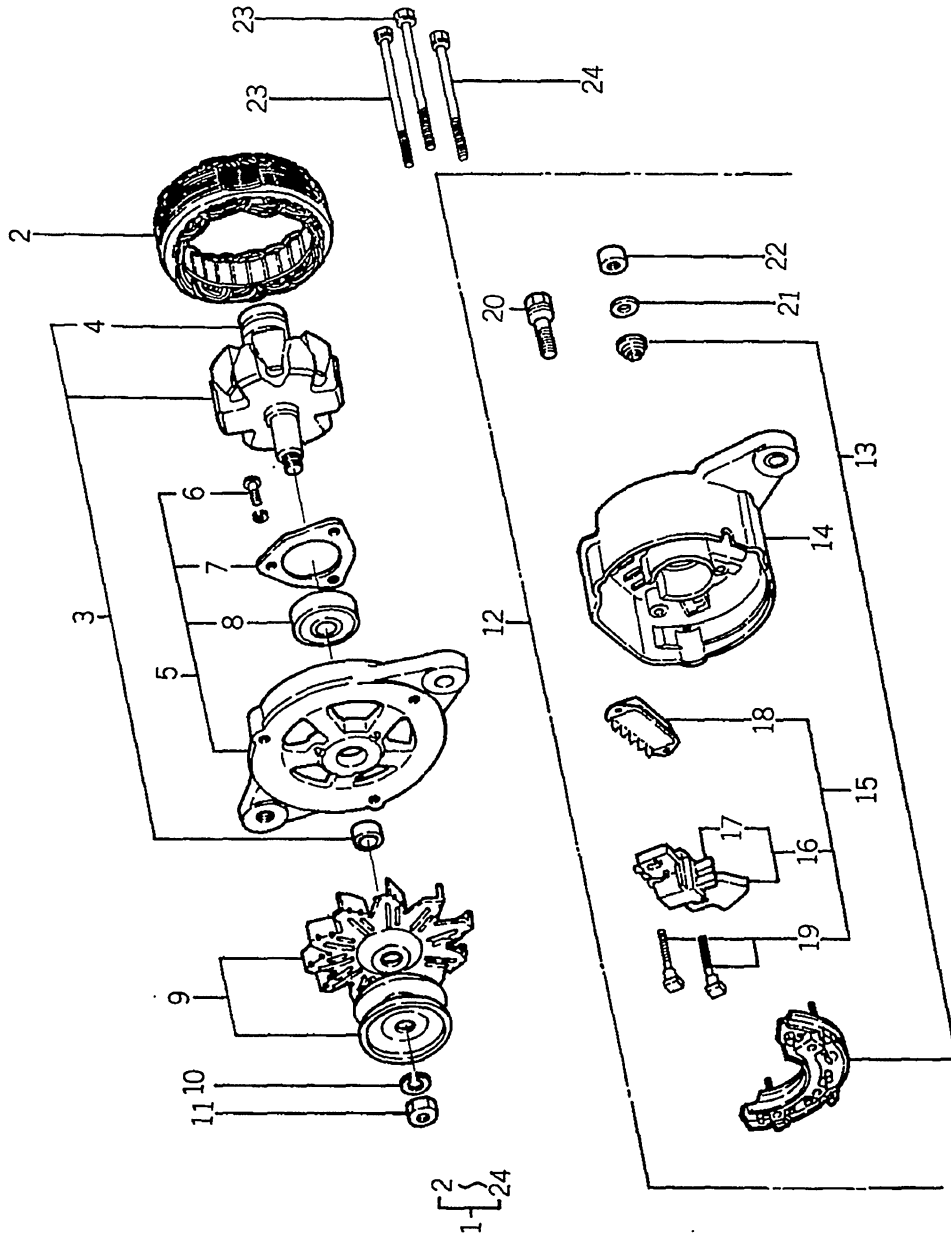

| | |
|------------|--|
| バインダー NO. | |
| BINDER NO. | |
| ISP3010 | |

(1-57)

| | |
|----------------|----|
| 改訂番号 | 年月 |
| SUPPLEMENT NO. | |



オルタネータ
17. ALTERNATOR

管理コード

| 見出 番号 REF.NO. | コード番号 CODE NO. | 部 品 名 称 PART NAME | 個 数 | | | | 注 文 単 位 MinQty | 備 考 REMARKS |
|---------------------|-------------------|----------------------|------------|------------|------------|------------|----------------------|----------------|
| | | | SP 4500 | SP 4540 | SP 5500 | SP 5540 | | |
| 1 | 18504 6130 | オルタネータ ASS'Y | 1 | 1 | 1 | 1 | | |
| 2 | 18544 6176 | ステータ ASS'Y | 1 | 1 | 1 | 1 | | |
| 3 | 18544 6175 | ロータ ASS'Y | 1 | 1 | 1 | 1 | | |
| 4 | 18544 6053 | ベアリング | 1 | 1 | 1 | 1 | | |
| 5 | 18542 6090 | フロントカバー ASS'Y | 1 | 1 | 1 | 1 | | |
| 6 | S 01514 0412 | スクリュ | 3 | 3 | 3 | 3 | | |
| 7 | 18544 6151 | ベアリングリテーナ | 1 | 1 | 1 | 1 | | |
| 8 | 18544 6178 | ベアリング | 1 | 1 | 1 | 1 | | |
| 9 | 18543 6110 | プーリ ASS'Y | 1 | 1 | 1 | 1 | | |
| 10 | S 02710 0014 | スプリングワッシャ | 1 | 1 | 1 | 1 | | |
| 11 | 02010 9028 | ナット | 1 | 1 | 1 | 1 | | |
| 12 | 18544 6173 | リヤカバー ASS'Y | 1 | 1 | 1 | 1 | | |
| 13 | 18544 6172 | ダイオード ASS'Y | 1 | 1 | 1 | 1 | | |
| 14 | 18544 6174 | リヤカバー | 1 | 1 | 1 | 1 | | |
| 15 | 18544 6179 | ブラシレギュレータ ASS'Y | 1 | 1 | 1 | 1 | | |
| 16 | 18541 6290 | ブラシ ASS'Y | 1 | 1 | 1 | 1 | | |
| 17 | 18541 6280 | ブラシ | 2 | 2 | 2 | 2 | | |
| 18 | 18544 6180 | ICレギュレータ ASS'Y | 1 | 1 | 1 | 1 | | |
| 19 | 18544 6181 | ボルト | 2 | 2 | 2 | 2 | | |
| 20 | S 01115 0514 | ボルト | 1 | 1 | 1 | 1 | | |
| 21 | S 02610 0005 | ワッシャ | 5 | 5 | 5 | 5 | | |
| 22 | S 02010 0005 | ナット | 5 | 5 | 5 | 5 | | |
| 23 | 18544 6170 | スルーボルト | 2 | 2 | 2 | 2 | | |
| 24 | 18544 6169 | スルーボルト | 1 | 1 | 1 | 1 | | |

バインダー
BINDER NO.
ISP3010

改訂番号年月
SUPPLEMENT NO.

(1-58)



18. スターティングモータ
STARTING MOTOR

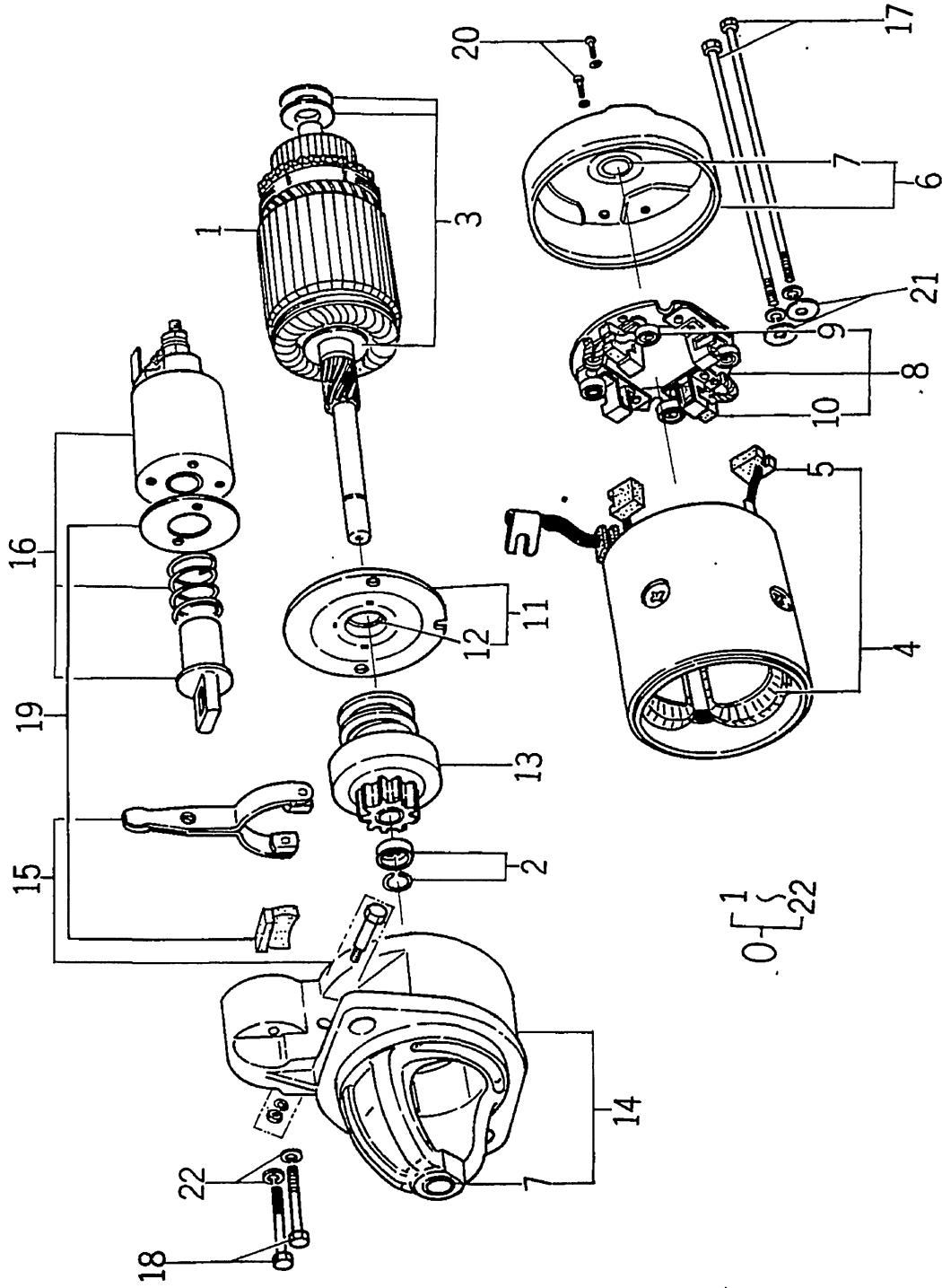

| |
|------------|
| バインダー NO. |
| BINDER NO. |
| ISP3010 |

(1-59)

| | |
|----------------|----|
| 改訂番号 | 年月 |
| SUPPLEMENT NO. | |



18. スターターモーター
STARTING MOTOR

管理コード

| 見出番号 REF.NO. | コード番号 CODE NO. | 部品名 PART | 名称 NAME | 個数 | | | | 注文単位 Min. Qty | 備考 REMARKS |
|-----------------|-------------------|-------------------|----------------------|------------|------------|------------|------------|--------------------|---------------|
| | | | | SP 4500 | SP 4540 | SP 5500 | SP 5540 | | |
| 0 | 18508 6350 | スターティングモーター ASS'Y | STARTING MOTOR ASS'Y | 1 | 1 | 1 | 1 | Ⓜ 供給時期 1987年8月. | |
| 0 | 18508 6381 | スターティングモーター ASS'Y | STARTING MOTOR ASS'Y | 1 | 1 | 1 | 1 | | |
| 1 | 18584 6186 | アーマチュア ASS'Y | ARMATURE ASS'Y | 1 | 1 | 1 | 1 | | |
| 2 | 18584 6174 | ピニオンストップバセット | PINION STOPPER SET | 1 | 1 | 1 | 1 | | |
| 3 | 18584 6010 | スラストワッシャー KIT | THRUST WASHER KIT | 1 | 1 | 1 | 1 | | |
| 4 | 18584 6190 | フィールドコイル ASS'Y | FIELD COIL ASS'Y | 1 | 1 | 1 | 1 | | |
| 5 | 18541 6210 | ブラシ (+) | BRUSH (+) | 2 | 2 | 2 | 2 | | |
| 6 | 18584 6176 | リヤカバー ASS'Y | REAR COVER ASS'Y | 1 | 1 | 1 | 1 | | |
| 7 | 18584 6177 | ブッシュ | BUSH | 2 | 2 | 2 | 2 | | |
| 8 | 18584 6188 | ブラシホルダ ASS'Y | BRUSH HOLDER ASS'Y | 1 | 1 | 1 | 1 | | |
| 9 | 18584 6178 | ブラシスプリング | BRUSH SPRING | 4 | 4 | 4 | 4 | | |
| 10 | 18541 6220 | ブラシ (-) | BRUSH (-) | 2 | 2 | 2 | 2 | | |
| 11 | 18584 6179 | センターブッシュ ASS'Y | CENTER BUSH ASS'Y | 1 | 1 | 1 | 1 | | |
| 12 | 18584 6077 | ブッシュ | BUSH | 1 | 1 | 1 | 1 | | |
| 13 | 18586 6070 | ピニオン ASS'Y | PINION ASS'Y | 1 | 1 | 1 | 1 | | |
| 14 | 18584 6180 | ギヤケース ASS'Y | GEAR CASE ASS'Y | 1 | 1 | 1 | 1 | | |
| 15 | 18584 6182 | シフトレバー SET | SHIFT LEVER SET | 1 | 1 | 1 | 1 | | |
| 16 | 18581 6200 | マグネットスイッチ ASS'Y | SWITCH ASS'Y | 1 | 1 | 1 | 1 | | |
| 17 | 18584 6189 | スルーボルト | THROUGH BOLT | 2 | 2 | 2 | 2 | | |
| 18 | 01010 0645 | ボルト | BOLT | 2 | 2 | 2 | 2 | | |
| 19 | 18584 6183 | ダストカバー SET | DUST COVER SET | 1 | 1 | 1 | 1 | | |
| 20 | 01514 0408 | スクリュ | SCREW | 2 | 2 | 2 | 2 | | |
| 21 | 18584 6185 | ワッシャー | WASHER | 2 | 2 | 2 | 2 | | |
| 22 | 02710 0006 | スプリングワッシャー | SPRING WASHER | 2 | 2 | 2 | 2 | | |

バインダー NO.
BINDER NO.
ISP 3010

(1-60)

改訂番号年月
SUPPLEMENT NO.
No. 8-1987年, 2月
No. 8-FEBRUARY, 1987



マフラー, エアクリーナ
19. MUFFLER, AIR CLEANER

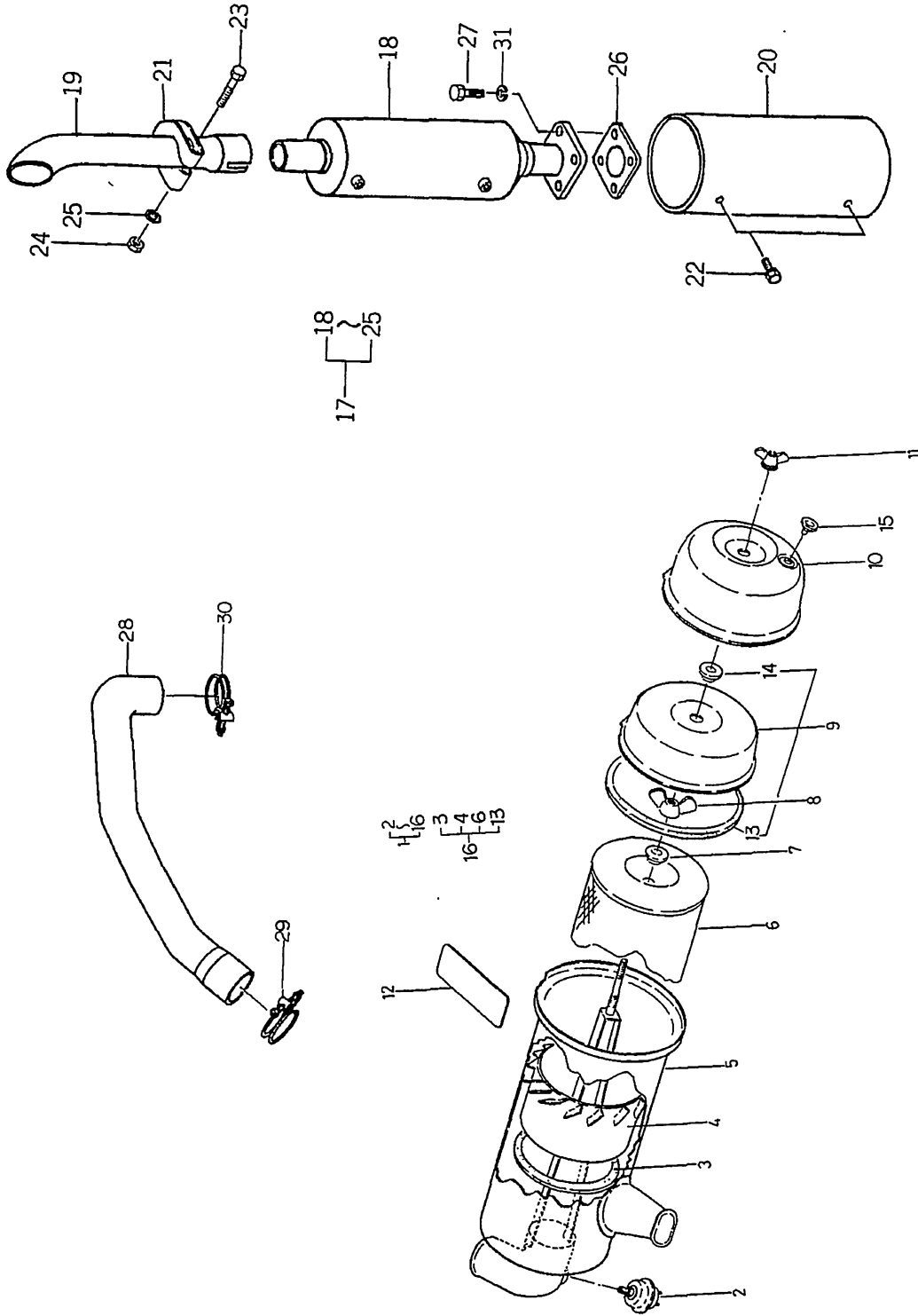

| |
|-------------------------|
| バインダー NO. BINDER NO. |
| ISP3010 |

| | | |
|----------------|----|-----------------|
| 改訂番号 | 年月 | №7-1986年, 8月 |
| SUPPLEMENT NO. | | №7-AUGUST, 1986 |



19. マフラー, エアクリーナ
MUFFLER, AIR CLEANER

管理コード

| 見出 番号 REFNO. | コード番号 CODE NO. | 部 品 名 称 | | 個 数 Q'ty | | | 注文 単位 Min.Qty | 備 考 REMARKS |
|--------------------|-------------------|---------------|-------------------|------------|------------|------------|---------------------|----------------|
| | | PART | NAME | SP 4500 | SP 4540 | SP 5500 | | |
| 1 | 31450 0490 | エアクリーナ ASS'Y | AIR CLEANER ASS'Y | 1 | 1 | 1 | 1 | (a) |
| 1 | 31450 0491 | エアクリーナ ASS'Y | AIR CLEANER ASS'Y | 1 | 1 | 1 | 1 | (b) |
| 2 | 38520 0570 | スイッチ ASS'Y | SWITCH ASS'Y | 1 | 1 | 1 | 1 | |
| 3 | 31453 1023 | ガスケット | GASKET | 1 | 1 | 1 | 1 | |
| 4 | 31453 1024 | ウイング | WING | 1 | 1 | 1 | 1 | |
| 5 | 31453 1106 | キャップ ASS'Y | CAP ASS'Y | 1 | 1 | 1 | 1 | |
| 6 | 31453 1022 | エレメント ASS'Y | ELEMENT ASS'Y | 1 | 1 | 1 | 1 | (a) |
| 6 | 31453 1129 | エレメント ASS'Y | ELEMENT ASS'Y | 1 | 1 | 1 | 1 | (b) |
| 7 | 31453 1041 | ワッシャ; シール | WASHER; SEAL | 1 | 1 | 1 | 1 | |
| 8 | 02410 0008 | ウイングナット | WING NUT | 1 | 1 | 1 | 1 | |
| 9 | 31453 1107 | カップ ASS'Y | CUP ASS'Y | 1 | 1 | 1 | 1 | |
| 10 | 31453 1108 | ケース ASS'Y | CASE ASS'Y | 1 | 1 | 1 | 1 | |
| 11 | 31453 1109 | ウイングナット | WING NUT | 1 | 1 | 1 | 1 | |
| 12 | 31453 1031 | コーションプレート | CAUTION PLATE | 1 | 1 | 1 | 1 | |
| 13 | 31453 1027 | ガスケット | GASKET | 1 | 1 | 1 | 1 | |
| 14 | 31453 1098 | ワッシャ; シール | WASHER; SEAL | 1 | 1 | 1 | 1 | |
| 15 | 31453 1026 | プレート | PLATE | 1 | 1 | 1 | 1 | |
| 16 | 31453 1103 | エレメントサブ ASS'Y | ELEMENT SUB ASS'Y | 1 | 1 | 1 | 1 | (a) |
| 16 | 31453 1128 | エレメントサブ ASS'Y | ELEMENT SUB ASS'Y | 1 | 1 | 1 | 1 | (b) |
| 17 | 31401 1011 | マフラー ASS'Y | MUFFLER ASS'Y | 1 | 1 | 1 | 1 | |
| 17 | 31401 1001 | マフラー ASS'Y | MUFFLER ASS'Y | 1 | 1 | 1 | 1 | |
| 18 | 31410 0651 | マフラー | MUFFLER | 1 | 1 | 1 | 1 | |
| 19 | 31414 0541 | パイプ | PIPE | 1 | 1 | 1 | 1 | |
| 20 | 37810 1490 | ガード | GUARD | 1 | 1 | 1 | 1 | |
| 21 | 31441 0130 | バンド | BAND | 1 | 1 | 1 | 1 | |
| 22 | 01010 9206 | ボルト | BOLT | 4 | 4 | 4 | 4 | |
| 23 | 01010 0880 | ボルト | BOLT | 1 | 1 | 1 | 1 | |
| 24 | 02010 0008 | ナット | NUT | 1 | 1 | 1 | 1 | |
| 25 | 02610 0008 | ワッシャ | WASHER | 1 | 1 | 1 | 1 | |
| 26 | 31499 0012 | ガスケット | GASKET | 1 | 1 | 1 | 1 | |

ハンダー NO.
BINDER NO.
ISP3010

改訂番号 年月
SUPPLEMENT NO.

No.9-1987年, 8月
No.9-AUGUST, 1987



マフラー, エアクリーナー
19. MUFFLER, AIR CLEANER

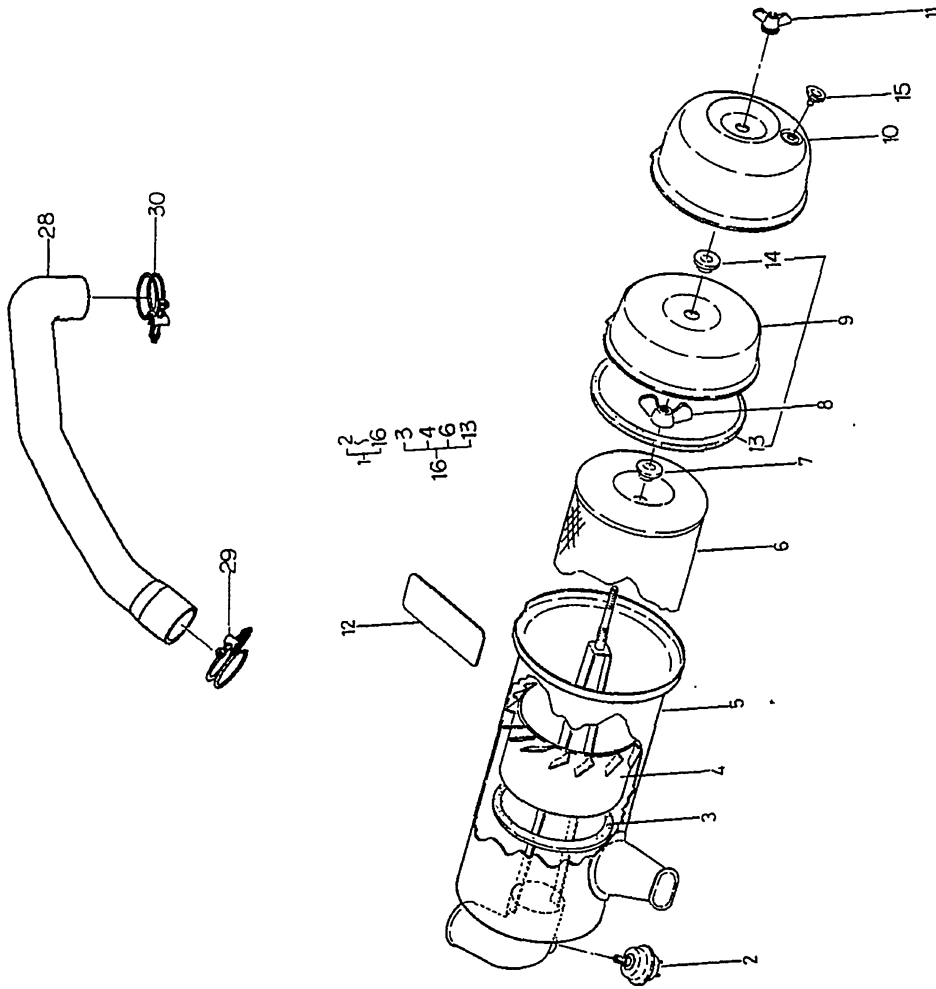
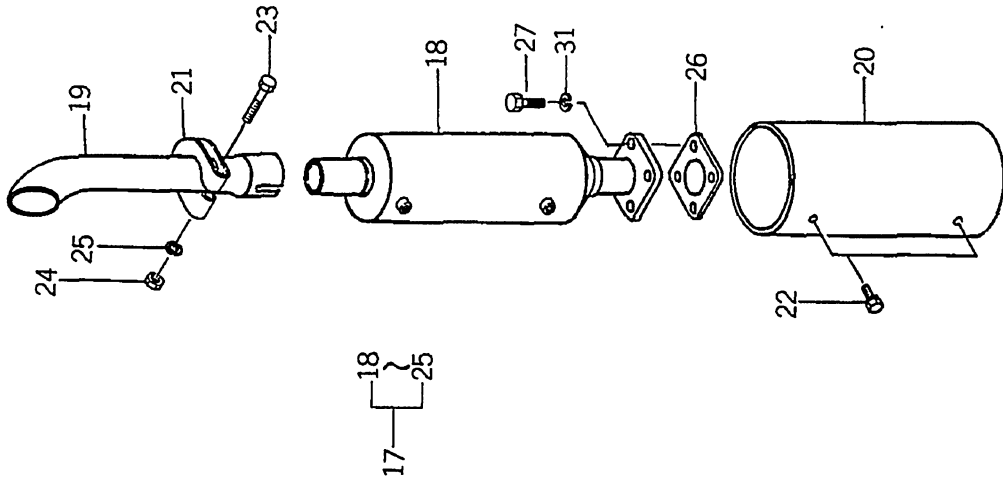

バインダー NO.
BINDER NO.
ISP3010

改訂番号 年月 月
No.7 - 1986年, 8月
SUPPLEMENT NO. No.7 - AUGUST, 1986

マフラー, エアクリーナー
 MUFFLER, AIR CLEANER



管理コード

| 見出 番号 REF.NO. | コード番号 CODE NO. | 部 品 名 PART NAME | 個 数 | | | | | | 注 文 単 位 Min. Qty | 備 考 REMARKS |
|---------------------|-------------------|--------------------|-------------------------------|------------|------------|------------|------|--|------------------------|----------------|
| | | | SP 4500 | SP 4540 | SP 5500 | SP 5540 | Q'ty | | | |
| 27 | 01010 9329 | ボルト | 4 | 4 | 4 | 4 | | | | |
| 28 | 31454 0570 | エアクリーナーホース | 1 | 1 | 1 | 1 | | | | |
| 28 | 31454 0580 | エアクリーナーホース | 1 | 1 | 1 | 1 | | | | |
| 29 | 06710 0070 | ホースバンド | 1 | 1 | 1 | 1 | | | | |
| 30 | 06710 0065 | ホースバンド | 1 | 1 | 1 | 1 | | | | |
| 31 | 02710 0008 | スプリングワッシャー | 4 | 4 | 4 | 4 | | | | |
| | | | (a) { XI ~10027 XIF ~10890 | | | | | | | |
| | | | (b) { XI 10028~ XIF 10891~ | | | | | | | |

| | | |
|----------------------------|-------------------------------|-------------------------------------|
| バインダー NO. BINDER NO. | 改訂番号 年 月 SUPPLEMENT NO. | No.9-1987年, 8月 No.9-AUGUST, 1987 |
| ISP3010 | (1-64) | |



21. フロントアクスル (二駆).
FRONT AXLE (2WD)

| 見出 番号 REFNO. | コード番号 CODE NO. | 部 品 名 PART NAME | 個 数 | | | 注 文 単 位 Min.Qty | 備 考 REMARKS |
|--------------------|-------------------|-----------------------|------------|------------|------------|-----------------------|----------------------|
| | | | SP 4500 | SP 4540 | SP 5500 | | |
| 1 | 33020 0700 | フロントアクスルシャフト | 1 | | | | |
| 2 | 33002 0520 | シャフト ASS'Y; R | 1 | | | | 330400160 |
| 3 | 33002 0510 | シャフト ASS'Y; L | 1 | | | | 330400150 |
| 4 | 39851 0290 | ブッシュ | 4 | | | | |
| 5 | 05030 1140 | オイルシール | 2 | | | | |
| 6 | 19928 0590 | シム; 0.5 | A/R | | | | |
| 7 | 39921 0030 | スペーサ | 2 | | | | |
| 8 | 33452 2300 | アーム; ナックル | 2 | | | | |
| 9 | 01011 1275 | ボルト | 2 | | | | |
| 10 | 02710 0012 | スプリングワッシャ | 4 | | | | |
| 11 | 02010 0012 | ナット | 4 | | | | |
| 12 | 39856 0750 | ベアリング ASS'Y | 2 | | | | 398560610, 398560620 |
| 13 | 39926 1220 | スラストワッシャ | 2 | | | | |
| 14 | 05230 0550 | リング; G55 | 2 | | | | |
| 15 | 33031 1150 | キングピン; L | 1 | | | | |
| 16 | 33031 1200 | キングピン; R | 1 | | | | |
| 17 | 05060 9032 | オイルシール | 2 | | | | |
| 18 | 04253 0208 | テーパローラベアリング | 2 | | | | |
| 19 | 33046 0400 | フロントホイールハブ | 2 | | | | |
| 20 | 04250 9003 | テーパローラベアリング | 2 | | | | |
| 21 | 39921 1190 | スペーサ | 2 | | | | |
| 22 | 02010 9084 | ナット | 2 | | | | |
| 23 | 03010 4040 | スプリットピン | 2 | | | | |
| 24 | 33099 0010 | ガスケット | 2 | | | | |
| 25 | 33038 0060 | ホイールキャップ | 2 | | | | |
| 26 | 01115 0612 | ボルト | 6 | | | | |
| 27 | 06062 0000 | グリスニップル | 2 | | | | |
| 28 | 01010 9097 | ボルト | 4 | | | | |
| 29 | 39923 1460 | カラー | 4 | | | | |
| 30 | 02710 0016 | スプリングワッシャ | 8 | | | | |

改訂番号 年月
SUPPLEMENT NO.



フロントアクスル (二駆)
21. FRONT AXLE (2WD)

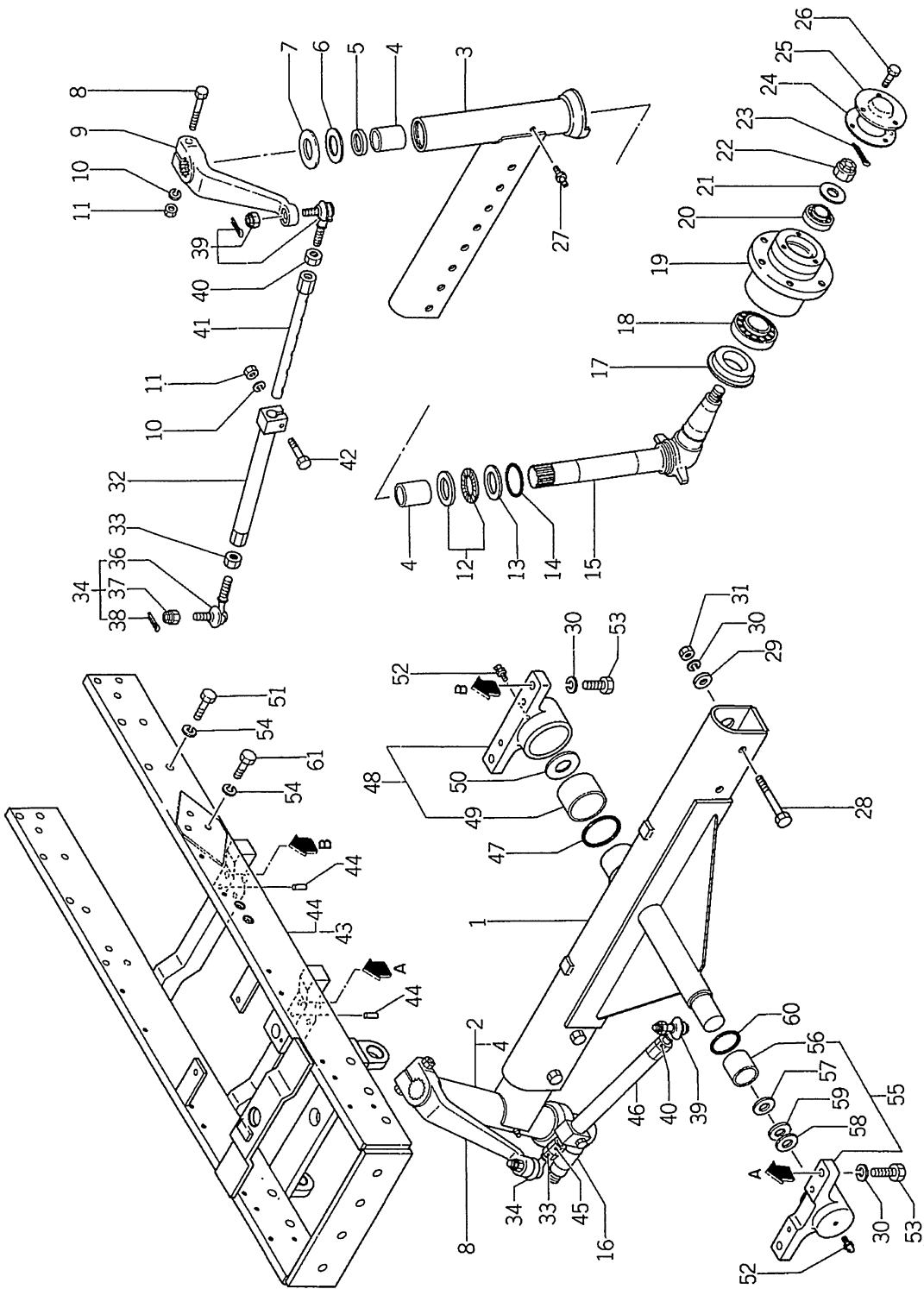

バインダー
BINDER NO.
ISP3010

改訂番号 年月 年 月 年 月
No.10-FEBRUARY, 1988
SUPPLEMENT NO. No.10-1988年, 2月



21. フロントアクスル (二駆)
FRONT AXLE (2WD)

| 見 番 号 REFNO. | コ ー ド 番 号 CODE NO. | 部 品 名 称 PART NAME | | 個 数 Q'ty | 注 文 単 位 Min.Q'ty | 備 考 REMARKS |
|-----------------------|-----------------------------------|-------------------------------|--------------------|----------------|------------------------------|-------------------|
| | | 部 品 名 PART | 名 称 NAME | | | |
| 31 | 02010 0016 | ナット | NUT | 4 | 4500 | |
| 32 | 33470 1450 | リンク;タイロッド L | LINK; TIEROD L.H | 1 | 5500 | |
| 33 | 02010 9042 | ナット; L | NUT; L.H | 2 | 5540 | |
| 34 | 33480 0070 | タイロッドエンド; L | TIEROD END; L.H | 2 | | |
| 36 | 33481 0140 | ゴム;ブーツ | RUBBER; BOOT | 4 | | |
| 37 | 33481 0130 | キャスルナット | CASTLE NUT | 4 | | |
| 38 | 03010 3025 | スピリットピン | SPLIT PIN | 4 | | |
| 39 | 33480 0080 | タイロッドエンド; R | TIEROD END; R.H | 2 | | |
| 40 | 02040 0020 | ナット | NUT | 2 | | |
| 41 | 33470 1430 | リンク; R | LINK; R.H | 1 | | |
| 42 | 01011 1255 | ボルト | BOLT | 2 | | |
| 43 | 33001 1351 | ゼンリンウケ ASS'Y | AXLE SUPPORT ASS'Y | 1 | | |
| 44 | 03050 1025 | ノックピン | DOWEL PIN | 4 | | |
| 45 | 33470 1420 | リンク; L | LINK; L.H | 1 | | |
| 46 | 33470 1500 | リンク;タイロッド R | LINK; TIEROD R.H | 1 | | |
| 47 | 05230 0700 | オリング; G70 | O-RING | 1 | | |
| 48 | 32201 1510 | ケーシング ASS'Y | CASING ASS'Y | 1 | | |
| 49 | 39851 0450 | ブッシュ | BUSH | 1 | | |
| 50 | 39926 1030 | スラストワッシャ | THRUST WASHER | 1 | | |
| 51 | 01043 1445 | ボルト | BOLT | 14 | | |
| 52 | 06063 0000 | グリスニップル | GREASE NIPPLE | 2 | | |
| 53 | 01011 1640 | ボルト | BOLT | 4 | | |
| 54 | 02710 0014 | スプリングワッシャ | SPRING WASHER | 20 | | |
| 55 | 32201 1520 | ケーシング ASS'Y | CASING ASS'Y | 1 | | |
| 56 | 39851 0490 | ブッシュ | BUSH | 1 | | |
| 57 | 39926 0410 | スラストワッシャ | THRUST WASHER | 1 | | |
| 58 | 19928 0510 | シム; 0.2 | SHIM; 0.2 | A/R | | |
| 59 | 19928 0520 | シム; 0.5 | SHIM; 0.5 | A/R | | |
| 60 | 05230 0450 | オリング; G45 | O-RING | 1 | | |
| 61 | 01043 1455 | ボルト | BOLT | 6 | | |

(1-68)

改訂番号 年月 No10-1988年, 2月
SUPPLEMENT NO. No10-FEBRUARY, 1988

バインダー NO. I SP3010
BINDER NO.



フロントアクスル (二駆)
FRONT AXLE (2WD)

21.

※この頁は前頁へ移行につき空白です。

| |
|-------------------------|
| バインダー NO. BINDER NO. |
| ISP3010 |

(1 - 69)

| | |
|----------------|----------------------|
| 改訂番号年 月 | No.10-1988年, 2月 |
| SUPPLEMENT NO. | No.10-FEBRUARY, 1988 |



フロントアクサスルサポート
22. FRONT AXLE SUPPORT

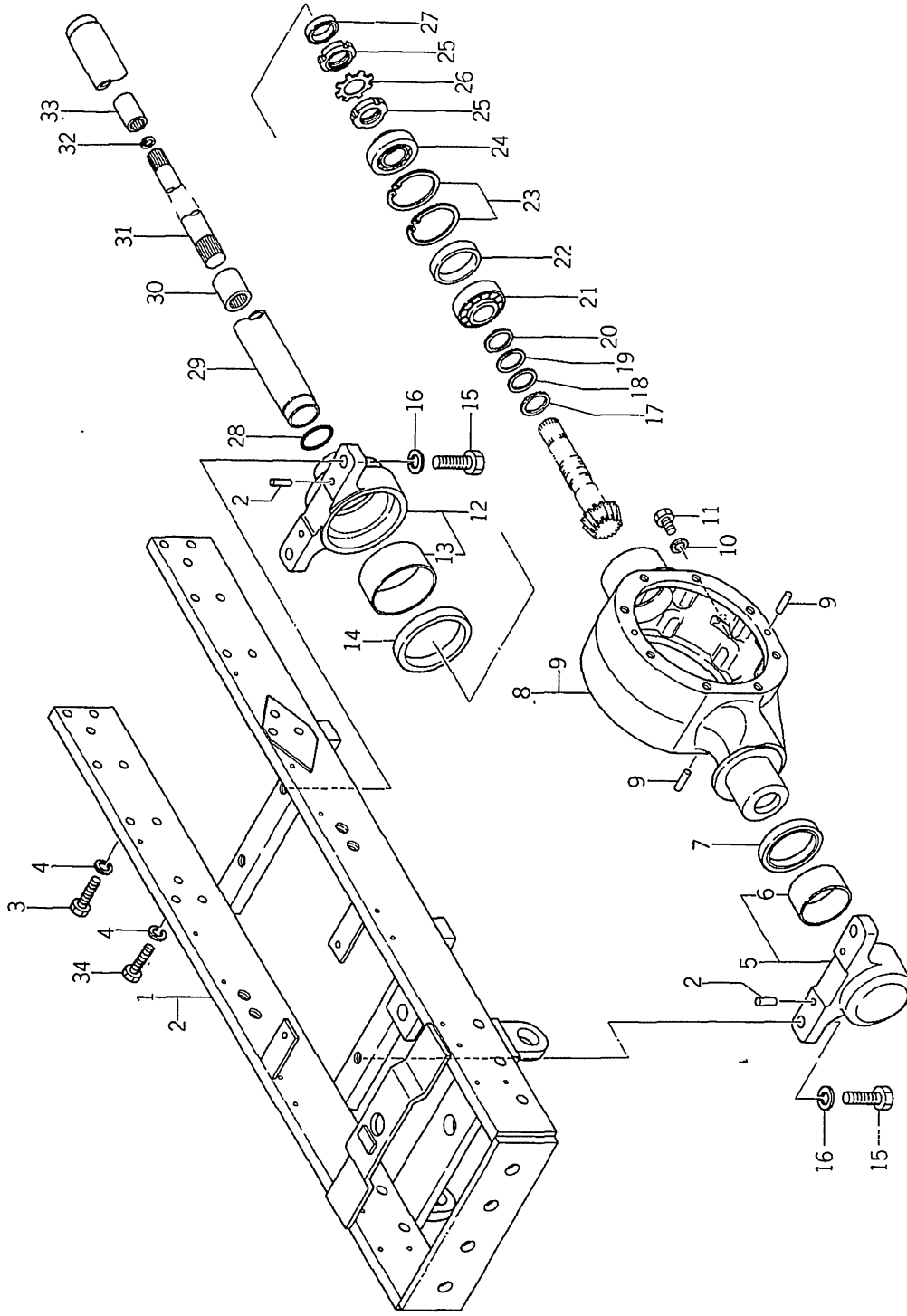

バインダー NO.
BINDER NO.
ISP3010

改訂番号 年月
SUPPLEMENT NO.



22. フロントアクスルサポート
FRONT AXLE SUPPORT

| 見出番号 REFNO. | コード番号 CODE NO. | 部品名 PART | 品名 NAME | 個 | | | 注文単位 Min.Qty | 備考 REMARKS |
|----------------|-------------------|--------------------|--------------------------|------|------|------|-----------------|---------------|
| | | | | SP | SP | SP | | |
| 1 | 33001 1301 | ゼンリンウケ ASS'Y | FRONT AXLE SUPPORT ASS'Y | 4500 | 4540 | 5540 | 1 | 330101671 |
| 2 | 03050 1025 | ロックピン | DOWEL PIN | 4 | 4 | 4 | 4 | |
| 3 | 01043 1445 | ボルト | BOLT | 14 | 14 | 14 | 14 | |
| 4 | 02710 0014 | スプリングワッシャ | SPRING WASHER | 20 | 20 | 20 | 20 | |
| 5 | 32201 1410 | ケーシング ASS'Y | CASING ASS'Y | 1 | 1 | 1 | 1 | 322260580 |
| 6 | 39851 0990 | ブッシュ | BUSH | 1 | 1 | 1 | 1 | |
| 7 | 05060 0070 | オイルシール; M70-95-17 | OIL SEAL; M70-95-17 | 1 | 1 | 1 | 1 | |
| 8 | 32201 2800 | ケーシング ASS'Y | CASING ASS'Y | 1 | 1 | 1 | 1 | 322111790 |
| 9 | 03050 1032 | ロックピン | DOWEL PIN | 4 | 4 | 4 | 4 | |
| 10 | 02510 0012 | シールワッシャ | SEAL WASHER | 1 | 1 | 1 | 1 | |
| 11 | 01020 1212 | ボルト | BOLT | 1 | 1 | 1 | 1 | |
| 12 | 32201 2360 | ケーシング ASS'Y | CASING ASS'Y | 1 | 1 | 1 | 1 | 322260720 |
| 13 | 39851 1020 | ブッシュ | BUSH | 1 | 1 | 1 | 1 | |
| 14 | 05060 0090 | オイルシール; M90-115-17 | OIL SEAL; M | 1 | 1 | 1 | 1 | |
| 15 | 01011 1645 | ボルト | BOLT | 4 | 4 | 4 | 4 | |
| 16 | 02710 0016 | スプリングワッシャ | SPRING WASHER | 4 | 4 | 4 | 4 | |
| 17 | 19926 0050 | スラストワッシャ | THRUST WASHER | 1 | 1 | 1 | 1 | |
| 18 | 19928 0530 | シム; 0.1 | SHIM; 0.1 | AR | AR | AR | AR | |
| 19 | 19928 0540 | シム; 0.2 | SHIM; 0.2 | AR | AR | AR | AR | |
| 20 | 19928 0550 | シム; 0.5 | SHIM; 0.5 | AR | AR | AR | AR | |
| 21 | 04253 2207 | テーパローラベアリング | TAPER ROLLER BEARING | 1 | 1 | 1 | 1 | |
| 22 | 39923 2820 | カラー | COLLAR | 1 | 1 | 1 | 1 | |
| 23 | 03650 0072 | スナップリング | SNAP RING | 2 | 2 | 2 | 2 | |
| 24 | 04253 0207 | テーパローラベアリング | TAPER ROLLER BEARING | 1 | 1 | 1 | 1 | |
| 25 | 02270 0350 | ロックナット | LOCK NUT | 2 | 2 | 2 | 2 | |
| 26 | 02810 0350 | ロックワッシャ | LOCK WASHER | 1 | 1 | 1 | 1 | |
| 27 | 05020 2230 | オイルシール; D30-50-11 | OIL SEAL; D | 1 | 1 | 1 | 1 | |
| 28 | 05230 0450 | オリング; G45 | O-RING | 1 | 1 | 1 | 1 | |
| 29 | 32017 0800 | アブラドメカン | PIPE | 1 | 1 | 1 | 1 | |
| 30 | 32261 0250 | セッショ | COUPLING | 1 | 1 | 1 | 1 | |

バインダー
BINDER NO.
ISP3010

(1-72)

改訂番号 年月
SUPPLEMENT NO.

No.7-1986年, 8月
No.7-AUGUST, 1986

管理コード



22. フロントアクスルサポート
FRONT AXLE SUPPORT

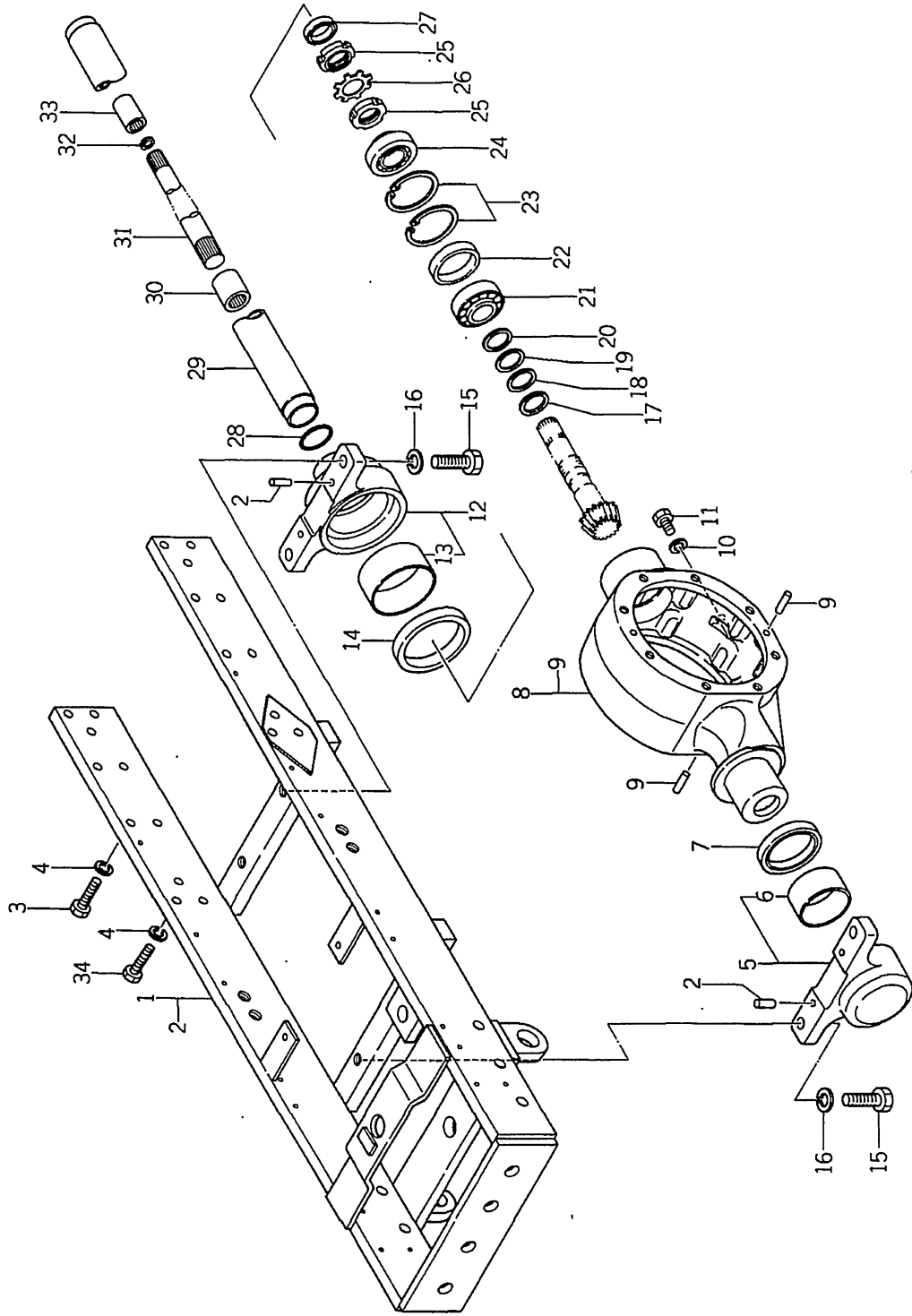

| |
|-------------------------|
| バインダー NO. BINDER NO. |
| ISP3010 |

(1-73)

| |
|----------------|
| 改訂番号 年月 |
| SUPPLEMENT NO. |



23. フロントアクスルデフ
FRONT AXLE DIFFERENTIAL

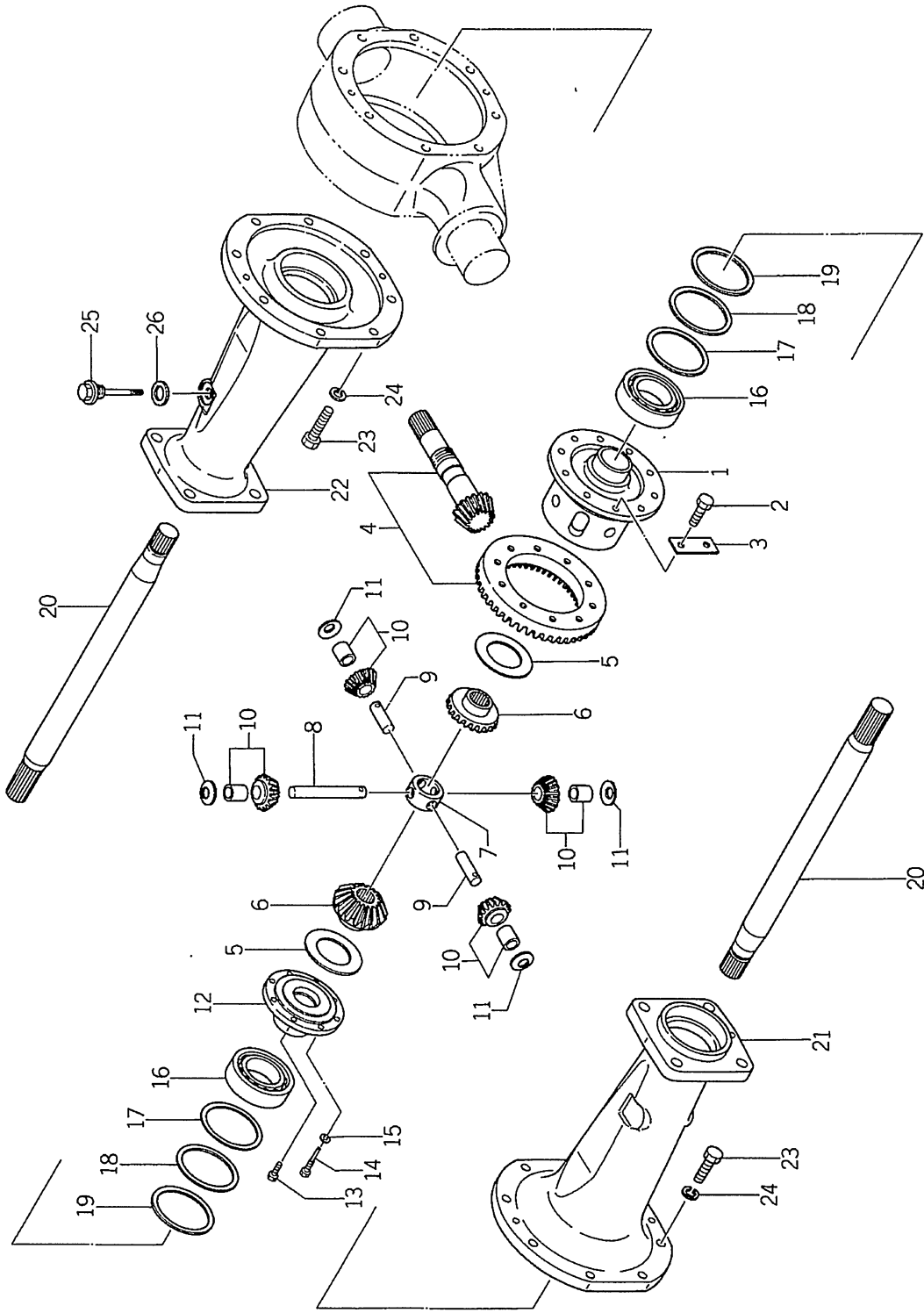

バインダー NO.
BINDER NO.
ISP3010

(1-75)

| | | |
|----------------|------|----------------|
| 改訂番号 | 年月 | №10-1988年, 2月 |
| SUPPLEMENT NO. | №10- | FEBRUARY, 1988 |

23. フロントアクスルデフ
FRONT AXLE DIFFERENTIAL



管理コード

| 見出番号 REFNO. | コード番号 CODE NO. | 部品名 PART | 名称 NAME | 個数 Qty | | | | 注文単位 MinQty | 備考 REMARKS |
|----------------|-------------------|----------------|-----------------------|------------|------------|------------|------------|----------------|---------------|
| | | | | SP 4500 | SP 4540 | SP 5500 | SP 5540 | | |
| 1 | 32611 0571 | デフケージ; ホンタイ | DIFF CAGE | 1 | | 1 | | | |
| 2 | 01021 1022 | ボルト | BOLT | 10 | | 10 | | | |
| 3 | 39931 0300 | ロックワッシャ | LOCK WASHER | 5 | | 5 | | | |
| 4 | 32205 0530 | ドライブピニオン ASS'Y | DRIVE PINION ASS'Y | 1 | | 1 | | | |
| 5 | 39926 0100 | スラストワッシャ | THRUST WASHER | 2 | | 2 | | | |
| 6 | 32614 0260 | デフギヤ | DIFF GEAR | 2 | | 2 | | | |
| 7 | 32617 0070 | ピニオンシャフトコマ | JOINT | 1 | | 1 | | | |
| 8 | 32613 0360 | ピニオンシャフト | PINION SHAFT | 1 | | 1 | | | |
| 9 | 32613 0350 | ピニオンシャフト | PINION SHAFT | 2 | | 2 | | | |
| 10 | 32203 0150 | ギヤ ASS'Y | GEAR ASS'Y | 4 | | 4 | | | |
| 11 | 39926 0270 | スラストワッシャ | THRUST WASHER | 4 | | 4 | | | |
| 12 | 32611 0560 | デフケージ; フタ | DIFF CAGE | 1 | | 1 | | | |
| 13 | 01131 0820 | ボルト | BOLT | 5 | | 5 | | | |
| 14 | 01010 9255 | ボルト | BOLT | 3 | | 3 | | | |
| 15 | 02710 0008 | スプリングワッシャ | SPRING WASHER | 3 | | 3 | | | |
| 16 | 04010 6211 | ボールベアリング | BALL BEARING | 2 | | 2 | | | |
| 17 | 19928 0890 | シム; 0.5 | SHIM; 0.5 | A/R | | A/R | | | |
| 18 | 19928 0880 | シム; 0.2 | SHIM; 0.2 | A/R | | A/R | | | |
| 19 | 19928 0870 | シム; 0.1 | SHIM; 0.1 | A/R | | A/R | | | |
| 20 | 32621 0890 | デフシャフト | DIFF SHAFT | 2 | | 2 | | | |
| 21 | 32634 0931 | ホイールシャフトケース; L | WHEEL SHAFT CASE; L.H | 1 | | 1 | | | |
| 22 | 32634 0941 | ホイールシャフトケース; R | WHEEL SHAFT CASE; R.H | 1 | | 1 | | | |
| 23 | 01043 1440 | ボルト | BOLT | 16 | | 16 | | | |
| 24 | 02710 0014 | スプリングワッシャ | SPRING WASHER | 16 | | 16 | | | |
| 25 | 39840 0150 | ゲージ | GAUGE | 1 | | 1 | | | |
| 26 | 39899 0050 | ガスケット | GASKET | 1 | | 1 | | | |

バインダー
BINDER NO.
ISP3010

改訂番号 年月
SUPPLEMENT NO.
No.10-1988年, 2月
No.10-FEBRUARY, 1988



24. フロントアクスルファイナルベベル
FRONT AXLE FINAL BEVEL

管理コード

| 見出番号 REFNO | コード番号 CODE NO. | 部品名 PART | 名称 NAME | 個 | | | | 注文 単位 Min,Qty | 備考 REMARKS |
|---------------|-------------------|-------------------|------------------------|------------|------------|------------|------------|---------------------|---------------|
| | | | | SP 4500 | SP 4540 | SP 5500 | SP 5540 | | |
| 1 | 32603 0100 | フランジ ASS'Y | FLANGE ASS'Y | 2 | | | 2 | 326390030 | |
| 2 | 03050 1032 | ノックピン | DOWEL PIN | 8 | | | 8 | | |
| 3 | 05230 1050 | オリング; G105 | O-RING | 4 | | | 4 | | |
| 4 | 04010 6308 | ボールベアリング | BALL BEARING | 6 | | | 6 | | |
| 5 | 32624 0350 | ファイナルピニオン; アイドラ | FINAL PINION | 4 | | | 4 | | |
| 6 | 32251 1930 | ドライブシャフト; アイドラ | DRIVE SHAFT | 2 | | | 2 | | |
| 7 | 04250 9006 | チーパローラベアリング | BEARING | 2 | | | 2 | | |
| 8 | 05060 0055 | オイルシール; M65-78-16 | OIL SEAL; M65-78-16 | 2 | | | 2 | | |
| 9 | 32201 2850 | ケーシング ASS'Y | CASING ASS'Y | 2 | | | 2 | | |
| 10 | 01211 1685 | スタッドボルト | STUD BOLT | 8 | | | 8 | 32211850 | |
| 11 | 32624 0360 | ファイナルピニオン; ベベル | FINAL PINION | 2 | | | 2 | | |
| 12 | 32221 0870 | ケースカバー; フタ | CASE COVER | 2 | | | 2 | | |
| 13 | 01131 1030 | ボルト | BOLT | 28 | | | 28 | | |
| 14 | 04010 6208 | ボールベアリング | BALL BEARING | 2 | | | 2 | | |
| 15 | 03650 0080 | スナップベアリング | SNAP RING | 4 | | | 4 | | |
| 16 | 05230 0750 | オリング; G75 | O-RING | 2 | | | 2 | | |
| 17 | 33031 0880 | キングピン | KING PIN | 2 | | | 2 | | |
| 18 | 04013 6307 | ボールベアリング | BALL BEARING | 2 | | | 2 | | |
| 19 | 32201 2390 | ケーシング ASS'Y | CASING ASS'Y <i>LH</i> | 1 | | | 1 | 32211490 | |
| 20 | 32201 2400 | ケーシング ASS'Y | CASING ASS'Y <i>RH</i> | 1 | | | 1 | 32211500 | |
| 21 | 33452 2200 | アーム; L | ARM; L,H | 1 | | | 1 | | |
| 22 | 33452 2250 | アーム; R | ARM; R,H | 1 | | | 1 | | |
| 23 | 01131 1235 | ボルト | BOLT | 4 | | | 4 | | |
| 24 | 01131 1240 | ボルト | BOLT | 4 | | | 4 | | |
| 25 | 32637 0520 | ファイナルギヤ; ベベル | FINAL GEAR | 2 | | | 2 | | |
| 26 | 39834 0320 | クリップ | CLIP | 4 | | | 4 | | |
| 27 | 04010 6210 | ボールベアリング | BALL BEARING | 2 | | | 2 | | |
| 28 | 32221 0880 | ケースカバー; ファイナル | CASE COVER | 2 | | | 2 | | |
| 29 | 05060 0060 | オイルシール; M60-82-16 | OIL SEAL; M60-82-16 | 2 | | | 2 | | |
| 30 | 32631 0880 | ホイールシャフト | WHEEL SHAFT | 2 | | | 2 | | |

改訂番号 年月
SUPPLEMENT NO. No.8 - 1987年, 2月
No.8 - FEBRUARY, 1987

バインダー
BINDER NO. I SP 3 0 1 0



24. フロントアクスルファイナルベベル
FRONT AXLE FINAL BEVEL

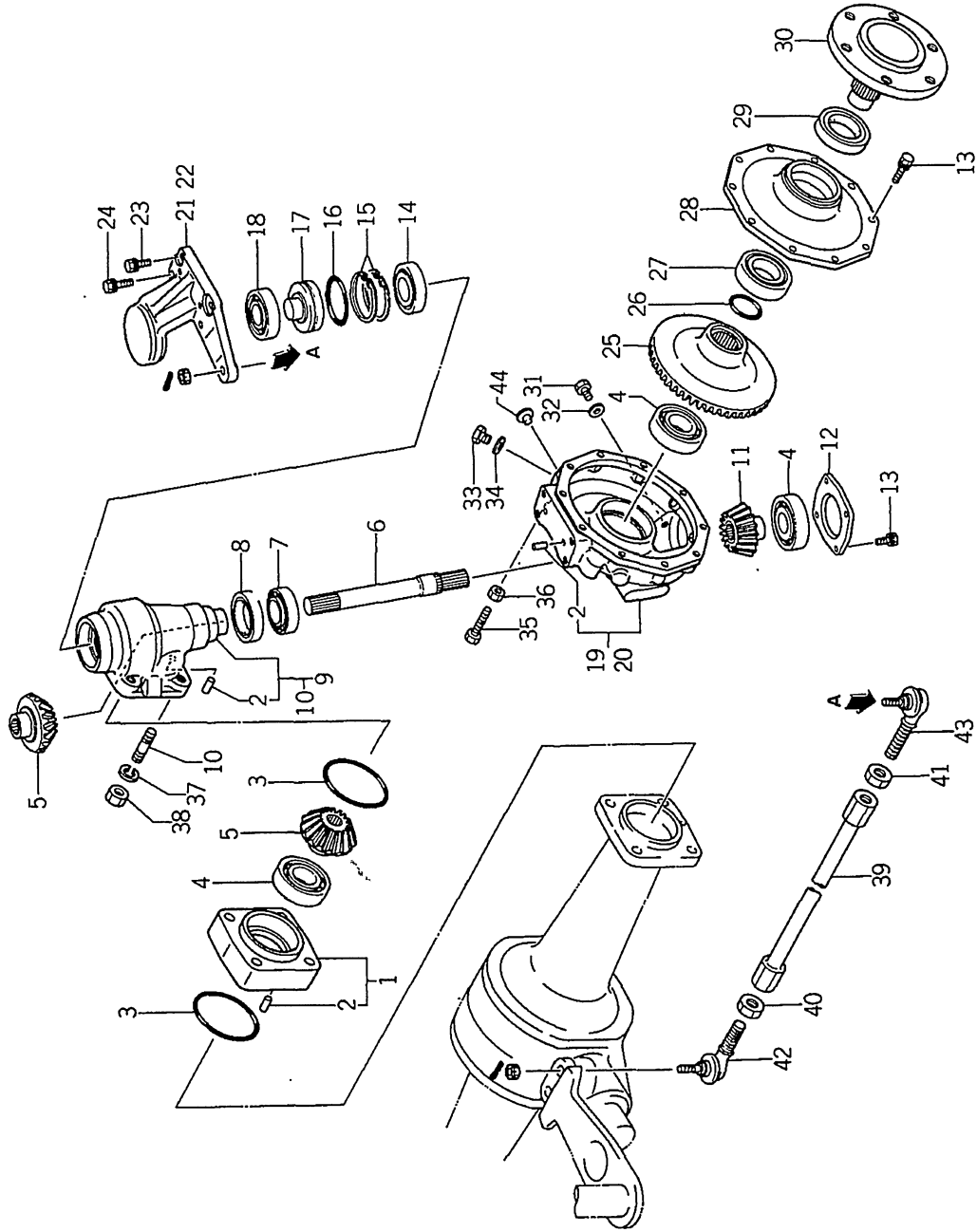

| | |
|----------------|----|
| 改訂番号 | 年月 |
| SUPPLEMENT NO. | |

(1-79)

| |
|------------|
| バインダー NO. |
| BINDER NO. |
| ISP3010 |



クラッチケース
25. CLUTCH CASE

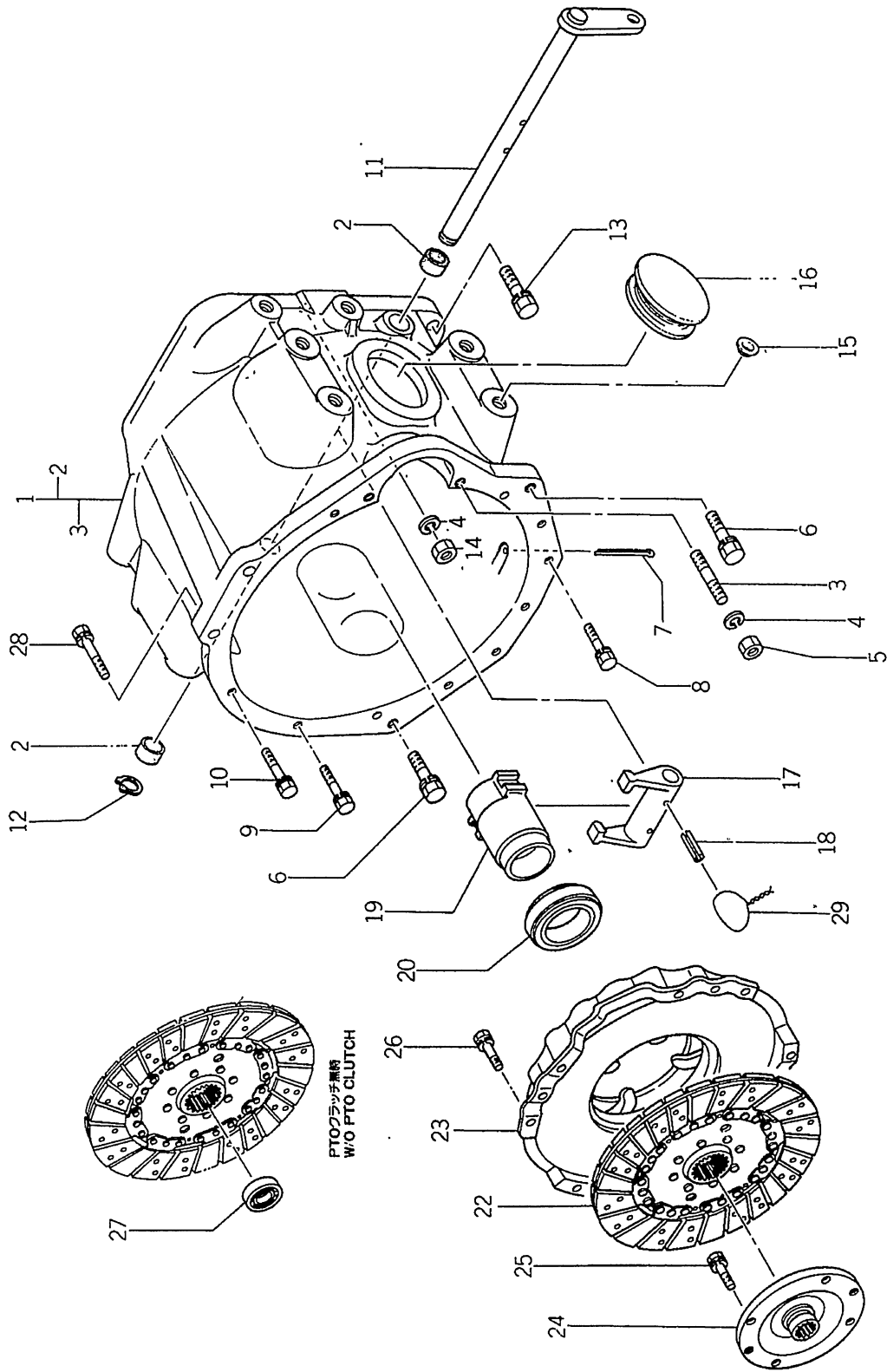

| | |
|---------------------|---------|
| バインダー BINDER NO. | 1SR3010 |
|---------------------|---------|

| | | |
|------------------------|--------|-----------------|
| 改訂番号 SUPPLEMENT NO. | 年 月 | 1988年, 9月 |
| No.11 | No.11 | SEPTEMBER, 1988 |

25. クラッチケース
CLUTCH CASE



管理コード

| 見出番号 REF.NO. | コード番号 CODE NO. | 部品名 PART | 名称 NAME | 個 | | | 数 Qty | 注文 単位 Min. Qty | 備考 REMARKS |
|-----------------|-------------------|-------------|-----------------|------------|------------|------------|----------|----------------------|----------------|
| | | | | SP 4500 | SP 4540 | SP 5500 | | | |
| 1 | 32001 0600 | ケーシング ASS'Y | CASING ASS'Y | 1 | 1 | 1 | | | |
| 2 | 39851 0010 | ブッシュ | BUSH | 2 | 2 | 2 | | | |
| 3 | 01211 1235 | スタッドボルト | STUD BOLT | 2 | 2 | 2 | | | |
| 4 | 02710 0012 | スプリングワッシャー | SPRING WASHER | 3 | 3 | 3 | | | |
| 5 | 02060 0012 | ナット | NUT | 2 | 2 | 2 | | | |
| 6 | 01131 1245 | ボルト | BOLT | 2 | 2 | 2 | | | |
| 7 | 03010 3025 | スプリットピン | SPLIT PIN | 1 | 1 | 1 | | | |
| 8 | 01010 9314 | ボルト | BOLT | 5 | 5 | 5 | | | |
| 9 | 01131 1050 | ボルト | BOLT | 1 | 1 | 1 | | | |
| 10 | 01131 1040 | ボルト | BOLT | 2 | 2 | 2 | | | |
| 11 | 32020 0450 | クラッチシャフト | CLUTCH SHAFT | 1 | 1 | 1 | | | |
| 12 | 03610 0018 | スナップリング | SNAP RING | 1 | 1 | 1 | | | |
| 13 | 01010 9293 | ボルト; M12x40 | BOLT | 11 | 11 | 11 | | | |
| 14 | 02061 0012 | ナット | NUT | 1 | 1 | 1 | | | |
| 15 | 39846 0010 | メクラセン | BLANK PLUG | 8 | 8 | 8 | | | |
| 16 | 39811 0010 | ゴムキャップ | RUBBER CAP | 1 | 1 | 1 | | | |
| 17 | 32026 0120 | クラッチフォーク | CLUTCH FORK | 1 | 1 | 1 | | | |
| 18 | 03030 0632 | スプリングピン | SPRING PIN | 2 | 2 | 2 | | | |
| 19 | 32031 0310 | リリースハブ | RELEASE HUB | 1 | 1 | 1 | | | |
| 20 | 39856 0910 | リリースベアリング | RELEASE BEARING | 1 | 1 | 1 | | | |
| 22 | 32040 0340 | クラッチディスク | CLUTCH DISK | 1 | 1 | 1 | | | |
| 23 | 32045 0210 | プレッシャプレート | PRESSURE PLATE | 1 | 1 | 1 | | | |
| 24 | 32261 0930 | セッシュ | COUPLING | 1 | 1 | 1 | | | |
| 25 | 01131 0820 | ボルト | BOLT | 4 | 4 | 4 | | | W/PTO CLUTCH |
| 26 | 01131 0816 | ボルト | BOLT | 6 | 6 | 6 | | | W/PTO CLUTCH |
| 27 | 04011 6001 | ベアリング | BEARING | 1 | 1 | 1 | | | W/O PTO CLUTCH |
| 28 | 01131 1045 | ボルト | BOLT | 2 | 2 | 2 | | | |
| 29 | 39823 0020 | ワイヤ | WIRE | 2 | 2 | 2 | | | |

バインダー NO.
BINDER NO.
ISP3010

(1-82)

改訂番号 年月 No.11-1988年, 9月
SUPPLEMENT NO. No.11-SEPTEMBER, 1988



26. メインミッション
MAIN TRANSMISSION

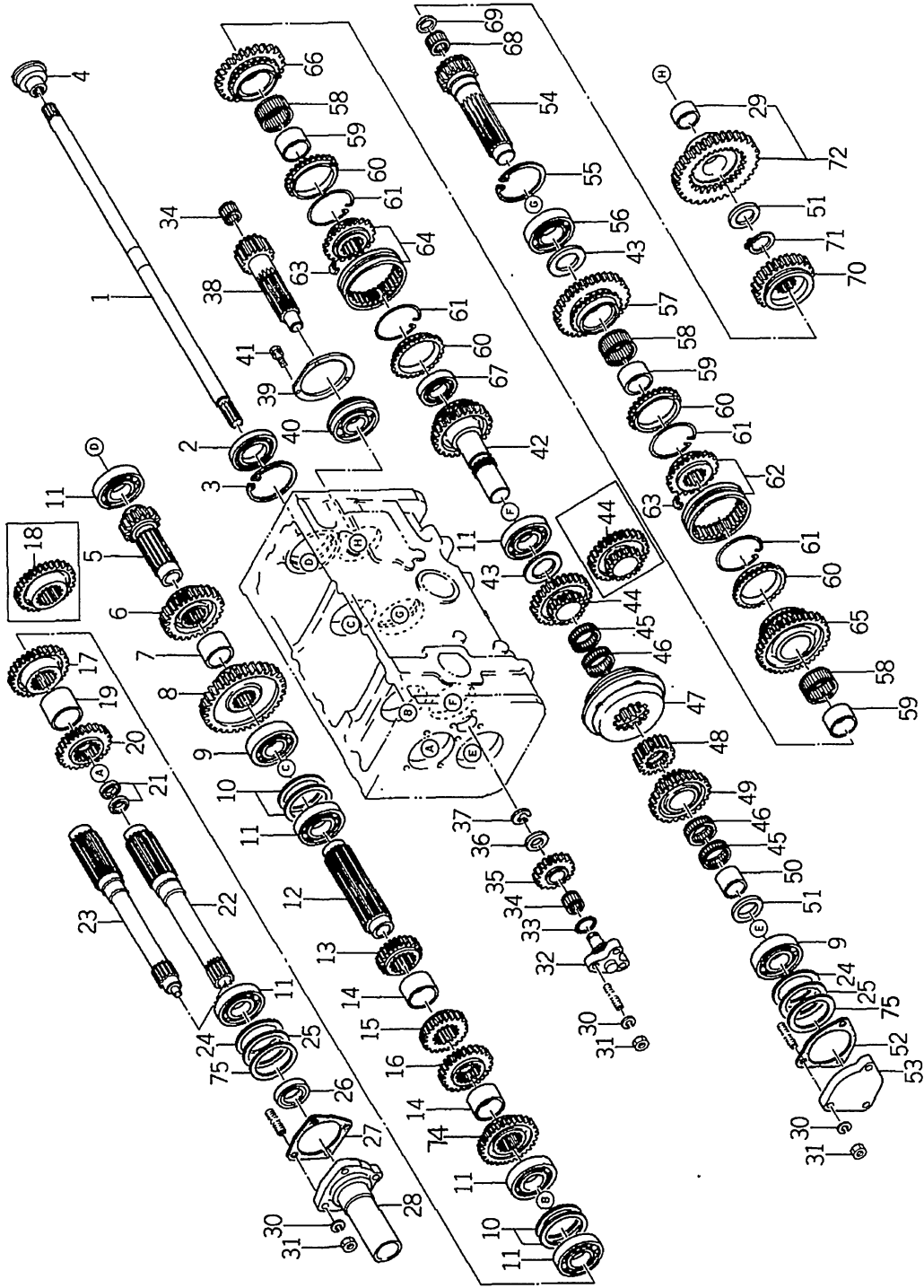

| |
|------------|
| ハインダー NO. |
| BINDER NO. |
| ISP3010 |

| |
|----------------|
| 改訂番号年月 |
| SUPPLEMENT NO. |

26. メインミッション
MAIN TRANSMISSION



管理コード

| 見出番号 REF.NO. | コード番号 CODE NO. | 部品名 PART | 名称 NAME | 個数 Qty | | | | 注文単位 M/mQty | 備考 REMARKS |
|-----------------|-------------------|-------------------|---------------|------------|------------|------------|------------|---|---------------|
| | | | | SP 4500 | SP 4540 | SP 5500 | SP 5540 | | |
| 1 | 32251 1911 | ドライブシャフト | DRIVE SHAFT | 1 | 1 | 1 | 1 | PTO クラッチ付時, W/PTO CLUTCH | |
| 2 | 04010 9041 | ボールベアリング | BALL BEARING | 1 | 1 | 1 | 1 | | |
| 3 | 03650 0080 | スナップリング | SNAP RING | 1 | 1 | 1 | 1 | | |
| 4 | 32261 0920 | セッシュ | COUPLING | 1 | 1 | 1 | 1 | | |
| 5 | 32252 0520 | メインシャフト | MAIN SHAFT | 1 | 1 | 1 | 1 | | |
| 6 | 32232 3290 | コチイギヤ A | FIXING GEAR A | 1 | 1 | 1 | 1 | | |
| 7 | 39923 1070 | カラー | COLLAR | 1 | 1 | 1 | 1 | | |
| 8 | 32232 3280 | コチイギヤ A | FIXING GEAR A | 1 | 1 | 1 | 1 | | |
| 9 | 04010 6307 | ボールベアリング | BALL BEARING | 2 | 2 | 2 | 2 | | |
| 10 | 19928 0770 | シム;0.5 | SHIM | 4 | 4 | 4 | 4 | | |
| 11 | 04010 6208 | ボールベアリング | BALL BEARING | 6 | 6 | 6 | 6 | | |
| 12 | 32252 0510 | メインシャフト | MAIN SHAFT | 1 | 1 | 1 | 1 | | |
| 13 | 32232 3250 | コチイギヤ A | FIXING GEAR A | 1 | 1 | 1 | 1 | | |
| 14 | 39923 1120 | カラー | COLLAR | 2 | 2 | 2 | 2 | | |
| 15 | 32232 3240 | コチイギヤ A | FIXING GEAR A | 1 | 1 | 1 | 1 | | |
| 16 | 32232 3220 | コチイギヤ A | FIXING GEAR A | 1 | 1 | 1 | 1 | | |
| 17 | 32232 3230 | コチイギヤ A | FIXING GEAR A | 1 | 1 | 1 | 1 | | |
| 18 | 32232 3330 | コチイギヤ A | FIXING GEAR A | 1 | 1 | 1 | 1 | | |
| 19 | 39923 3230 | カラー | COLLAR | 1 | 1 | 1 | 1 | | |
| 20 | 32232 3320 | コチイギヤ A | FIXING GEAR A | 1 | 1 | 1 | 1 | | |
| 21 | 05020 9065 | オイルシール | OIL SEAL | 2 | 2 | 2 | 2 | | |
| 22 | 32251 1890 | ドライブシャフト | DRIVE SHAFT | 1 | 1 | 1 | 1 | | |
| 23 | 32251 1950 | ドライブシャフト | DRIVE SHAFT | 1 | 1 | 1 | 1 | | |
| 24 | 19928 0750 | シム;0.1 | SHIM | A/R | A/R | A/R | A/R | | |
| 25 | 19928 0760 | シム;0.2 | SHIM | A/R | A/R | A/R | A/R | | |
| 26 | 05020 2335 | オイルシール; D35-55-11 | OIL SEAL | 1 | 1 | 1 | 1 | PTO クラッチ付時, W/PTO CLUTCH PTO クラッチ付時, W/PTO CLUTCH PTO クラッチ付時, W/O PTO CLUTCH | |
| 27 | 32099 0120 | ガスケット | GASKET | 1 | 1 | 1 | 1 | | |
| 28 | 32018 0410 | リテーナ | RETAINER | 1 | 1 | 1 | 1 | | |
| 29 | 39851 0230 | ブッシュ | BUSHING | 1 | 1 | 1 | 1 | | |
| 30 | 02710 0010 | スプリングワッシャー | SPRING WASHER | 10 | 10 | 10 | 10 | | |

バインダー
BINDER NO.
ISP3010

(1-84)

改訂番号 年月 No.9-1987年, 8月
SUPPLEMENT NO.
No.9-AUGUST, 1987



26. メインミッション
MAIN TRANSMISSION

管理コード

| 見出番号 REFNO. | コード番号 CODE NO. | 部品名 PART | 名称 NAME | 個数 Qty | | | | 注文単位 Min.Qty | 備考 REMARKS |
|----------------|-------------------|-------------|----------------|------------|------------|------------|------------|-----------------|---------------|
| | | | | SP 4500 | SP 4540 | SP 5500 | SP 5540 | | |
| 31 | 02020 0010 | ナット | NUT | 10 | 10 | 10 | 10 | | |
| 32 | 32256 0270 | シャフト | SHAFT | 1 | 1 | 1 | 1 | | |
| 33 | 05230 0300 | オリング; G30 | O-RING | 1 | 1 | 1 | 1 | | |
| 34 | 04220 9014 | ニードルベアリング | NEEDLE BEARING | 2 | 2 | 2 | 2 | | |
| 35 | 32237 0870 | カウンタギヤ A | COUNTER GEAR A | 1 | 1 | 1 | 1 | | |
| 36 | 39926 1320 | スラストワッシャ | THRUST WASHER | 1 | 1 | 1 | 1 | | |
| 37 | 03680 0015 | スナップリング | SNAP RING | 1 | 1 | 1 | 1 | | |
| 38 | 32253 1010 | カウンタシャフト | COUNTER SHAFT | 1 | 1 | 1 | 1 | | |
| 39 | 39956 5370 | プレート | PLATE | 1 | 1 | 1 | 1 | | |
| 40 | 04015 6307 | ボールベアリング | BALL BEARING | 1 | 1 | 1 | 1 | | |
| 41 | 01131 0816 | ボルト | BOLT | 3 | 3 | 3 | 3 | | |
| 42 | 32253 0990 | カウンタシャフト | COUNTER SHAFT | 1 | 1 | 1 | 1 | | |
| 43 | 39926 1210 | スラストワッシャ | THRUST WASHER | 2 | 2 | 2 | 2 | | |
| 44 | 32238 1100 | カウンタギヤ B | COUNTER GEAR B | 1 | 1 | 1 | 1 | | |
| 44 | 32238 1200 | カウンタギヤ B | COUNTER GEAR B | 1 | 1 | 1 | 1 | | |
| 45 | 04220 0140 | ニードルベアリング | NEEDLE BEARING | 2 | 2 | 2 | 2 | | |
| 46 | 04220 0240 | ニードルベアリング | NEEDLE BEARING | 2 | 2 | 2 | 2 | | |
| 47 | 32240 0020 | シンクロ ASS'Y | SYN-CHRO ASS'Y | 1 | 1 | 1 | 1 | | |
| 48 | 32261 0900 | セッシュ | COUPLING | 1 | 1 | 1 | 1 | | |
| 49 | 32238 1090 | カウンタギヤ B | COUNTER GEAR B | 1 | 1 | 1 | 1 | | |
| 50 | 32261 0890 | セッシュ | COUPLING | 1 | 1 | 1 | 1 | | |
| 51 | 39926 1060 | スラストワッシャ | THRUST WASHER | 2 | 2 | 2 | 2 | | |
| 52 | 32099 0110 | ガスケット | GASKET | 1 | 1 | 1 | 1 | | |
| 53 | 32019 0350 | ホルダ | HOLDER | 1 | 1 | 1 | 1 | | |
| 54 | 32253 1000 | カウンタシャフト | COUNTER SHAFT | 1 | 1 | 1 | 1 | | |
| 55 | 03650 0085 | スナップリング | SNAP RING | 1 | 1 | 1 | 1 | | |
| 56 | 04010 9044 | ボールベアリング | BALL BEARING | 1 | 1 | 1 | 1 | | |
| 57 | 32238 1130 | カウンタギヤ B | COUNTER GEAR B | 1 | 1 | 1 | 1 | | |
| 58 | 04220 9006 | ニードルベアリング | NEEDLE BEARING | 3 | 3 | 3 | 3 | | |
| 59 | 32261 0910 | セッシュ | COUPLING | 3 | 3 | 3 | 3 | | |

改訂番号 年月 No.8-1987年, 2月
SUPPLEMENT NO. No.8-FEBRUARY, 1987

バインダー NO.
BINDER NO.
ISP3010



26. メインミッション
MAIN TRANSMISSION

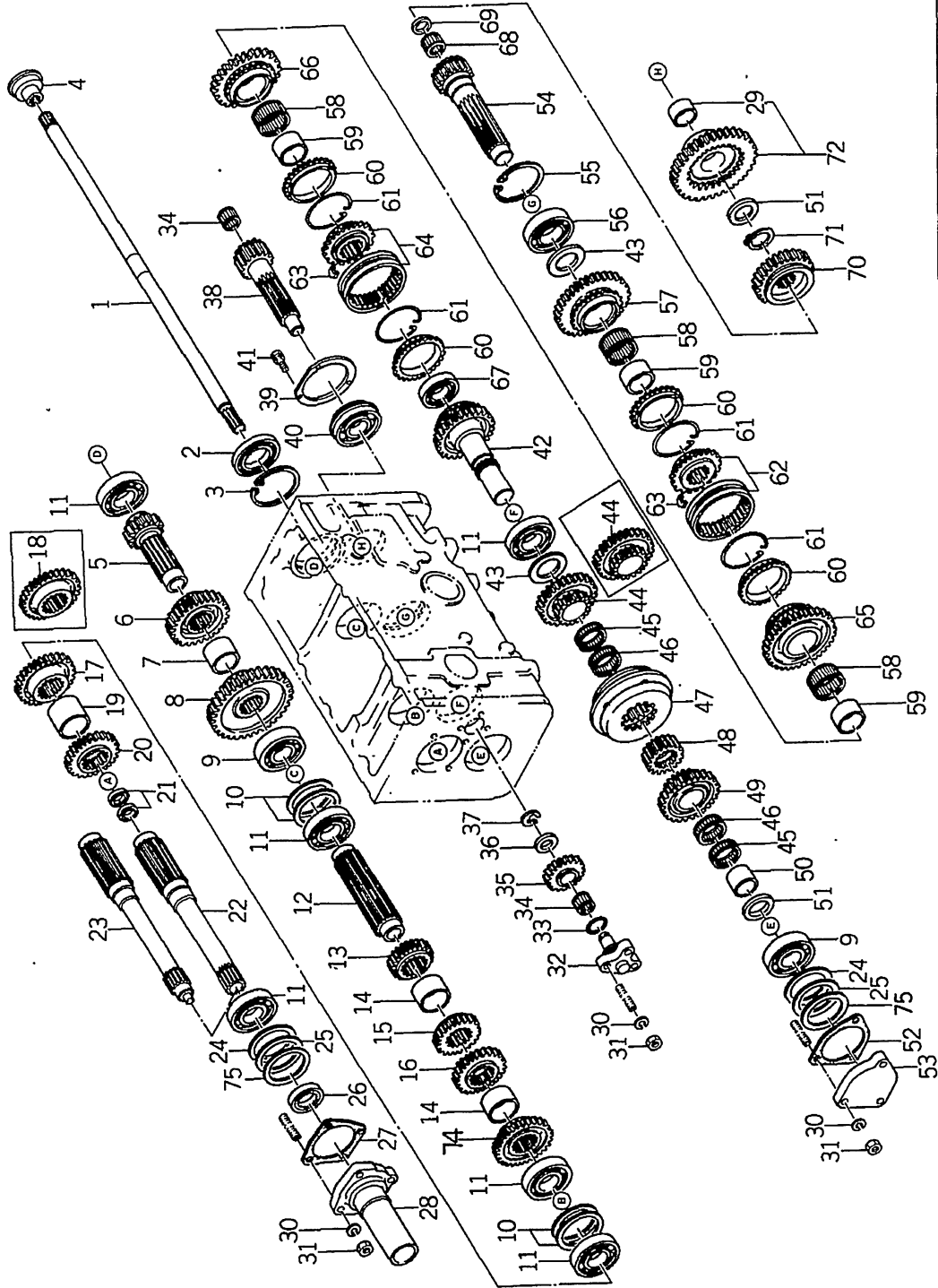

| | |
|----------------|----|
| 改訂番号 | 年月 |
| SUPPLEMENT NO. | |

(1-87)

| | |
|---------------------|---------|
| バインダー BINDER NO. | ISP3010 |
|---------------------|---------|



27. メインミッションシフター
MAIN MISSION SHIFTER

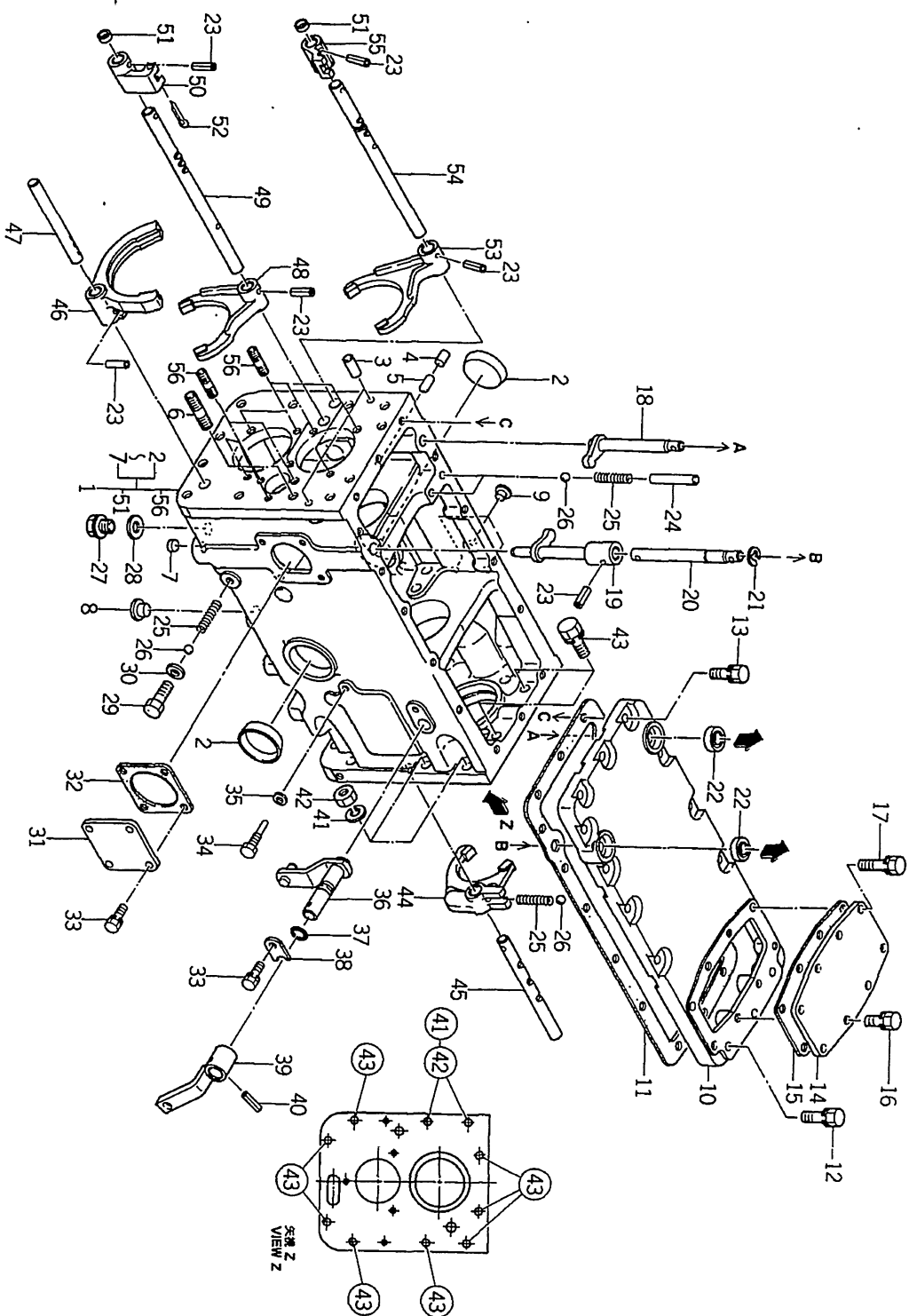

(1-89)

| | |
|---------------------|-----|
| バインダー BINDER NO. | NO. |
| 1SP3010 | |

| | |
|------------------------|----|
| 改訂番号 SUPPLEMENT NO. | 年月 |
| | |



26. メインミッション
MAIN TRANSMISSION

管理コード

| 見出番号 RELENO | コード番号 CODE NO. | 部 PART | 名 NAME | 個 | | | | 数 | Oty | 注文 単位 Min.Oty | 備 考 REMARKS |
|----------------|-------------------|-------------|---------------------|------------|------------|------------|------------|---|-----|---------------------|-------------------|
| | | | | SP 4500 | SP 4540 | SP 5500 | SP 5540 | | | | |
| 60 | 32241 0060 | シンクロナイザーリング | SYN-CHRO-NISER RING | 4 | 4 | 4 | 4 | | | | |
| 61 | 39821 2470 | スプリング | SPRING | 4 | 4 | 4 | 4 | | | | |
| 62 | 32203 1400 | ギヤ ASS'Y | GEAR ASS'Y | 1 | 1 | 1 | 1 | | | | |
| 63 | 32242 0040 | キー | KEY | 6 | 6 | 6 | 6 | | | | |
| 64 | 32203 1390 | ギヤ ASS'Y | GEAR ASS'Y | 1 | 1 | 1 | 1 | | | | |
| 65 | 32238 1120 | カウンタギヤ B | COUNTER GEAR B | 1 | 1 | 1 | 1 | | | | |
| 66 | 32238 1110 | カウンタギヤ B | COUNTER GEAR B | 1 | 1 | 1 | 1 | | | | |
| 67 | 04010 9034 | ボールベアリング | BALL BEARING | 1 | 1 | 1 | 1 | | | | |
| 68 | 04220 9017 | ニードルベアリング | NEEDLE BEARING | 1 | 1 | 1 | 1 | | | | |
| 69 | 39926 0650 | スラストワッシャー | THRUST WASHER | 1 | 1 | 1 | 1 | | | | |
| 70 | 32234 1210 | スライドギヤ A | SLIDE GEAR A | 1 | 1 | 1 | 1 | | | | |
| 71 | 03610 0035 | スナップリング | SNAP RING | 1 | 1 | 1 | 1 | | | | |
| 72 | 32203 1410 | ギヤ ASS'Y | GEAR ASS'Y | 1 | 1 | 1 | 1 | | | | |
| 74 | 32232 3420 | コチギヤ A | FIXING GEAR A | 1 | 1 | 1 | 1 | | | | |
| 75 | 19928 0770 | シム:0.5 | SHIM | A/R | A/R | A/R | A/R | | | | |

バインダー
BINDER NO.
ISP3010

(1-88)

改訂番号年月 No.8-1987年, 2月
SUPPLEMENT NO. No.8-FEBRUARY, 1987

27. メインミッションシフター
MAIN MISSION SHIFTER



管理コード

| 見 番 号 REF.NO. | コ ー ド 番 号 CODE NO. | 部 品 名 称 PART NAME | | 数 Q'ty | | | 注 文 単 位 Min.Qty | 備 考 REMARKS |
|------------------------|-----------------------------------|-------------------------------|--------------------|------------|------------|----|-----------------------------|-------------------|
| | | SP 4500 | SP 4540 | SP 5500 | SP 5540 | 價 | | |
| 1 | 32201 2650 | ケーシング ASS'Y | CASING ASS'Y | 1 | 1 | 1 | | 32211770 |
| 2 | 06420 0060 | シーリングキャップ | SEALING CAP | 2 | 2 | 2 | | |
| 3 | 03050 1025 | ノックピン | DOWEL PIN | 2 | 2 | 2 | | |
| 4 | 39846 0030 | メクラセン | BLANK PLUG | 1 | 1 | 1 | | |
| 5 | 32456 0040 | ボークピン | BALK PIN | 1 | 1 | 1 | | |
| 6 | 01211 1240 | スタッドボルト | STUD BOLT | 1 | 1 | 1 | | |
| 7 | 06420 0012 | シーリングキャップ | SEALING CAP | 1 | 1 | 1 | | |
| 8 | 39846 0010 | メクラセン | BLANK PLUG | 2 | 2 | 2 | | |
| 9 | 39846 0180 | メクラセン | BLANK PLUG | 3 | 3 | 3 | | |
| 10 | 32471 0650 | チェンジレバーケース | CHANGE LEVER CASE | 1 | 1 | 1 | | |
| 11 | 32499 0210 | ガスケット | GASKET | 1 | 1 | 1 | | |
| 12 | 01130 1040 | ボルト | BOLT | 3 | 3 | 3 | | |
| 13 | 01131 1030 | ボルト | BOLT | 10 | 10 | 10 | | |
| 14 | 32221 0560 | ケースカバー | CASE COVER | 1 | 1 | 1 | | |
| 15 | 32299 0300 | ガスケット | GASKET | 1 | 1 | 1 | | |
| 16 | 01130 1020 | ボルト | BOLT | 6 | 6 | 6 | | |
| 17 | 01130 1050 | ボルト | BOLT | 2 | 2 | 2 | | |
| 18 | 32420 0760 | シフトアーム | SHIFT ARM | 1 | 1 | 1 | | |
| 19 | 32420 0750 | シフトアーム; シャトル | SHIFT ARM; SHUTTLE | 1 | 1 | 1 | | |
| 20 | 32422 0560 | シャフト | SHAFT | 1 | 1 | 1 | | |
| 21 | 03680 0012 | スナップリング | SNAP RING | 1 | 1 | 1 | | |
| 22 | 05020 9066 | オイルシール | OIL SEAL | 2 | 2 | 2 | | |
| 23 | 03030 0625 | スプリングピン | SPRING PIN | 6 | 6 | 6 | | |
| 24 | 39961 1230 | ピン | PIN | 2 | 2 | 2 | | |
| 25 | 39821 0460 | スプリング | SPRING | 4 | 4 | 4 | | |
| 26 | 04810 0011 | スチールボール | STEEL BALL | 4 | 4 | 4 | | |
| 27 | 06460 0016 | プラグ | PLUG | 1 | 1 | 1 | | |
| 28 | 02510 0016 | シールワッシャ | SEAL WASHER | 1 | 1 | 1 | | |
| 29 | 01010 1020 | ボルト | BOLT | 1 | 1 | 1 | | |
| 30 | 02510 0010 | シールワッシャ | SEAL WASHER | 1 | 1 | 1 | | |

改訂番号 年月
SUPPLEMENT NO.

(1-90)

バインダー
BINDER NO.
ISP3010



27. メインミッションシフト
MAIN MISSION SHIFTER

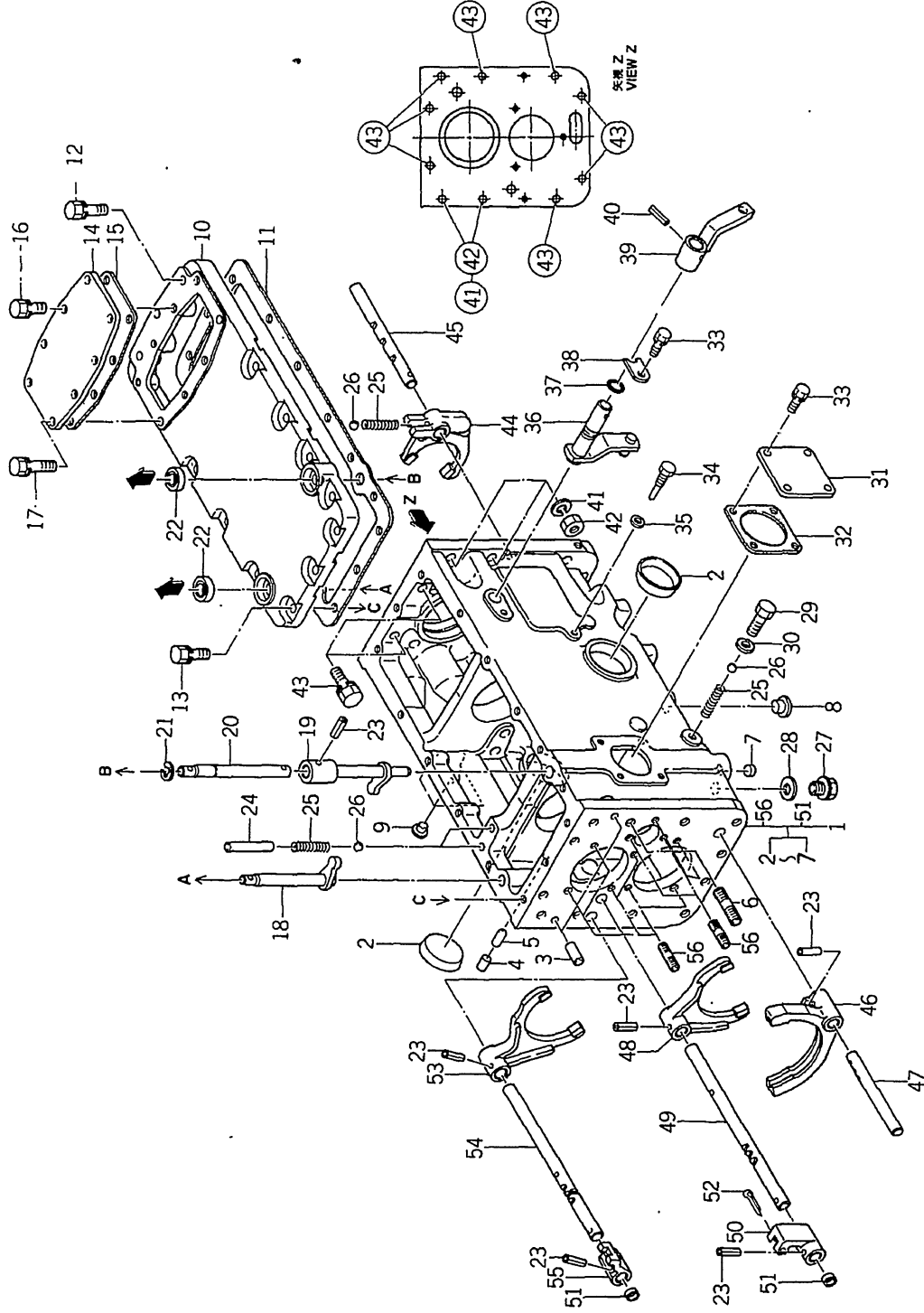

| | |
|----------------|----|
| 改訂番号 | 年月 |
| SUPPLEMENT NO. | |

(1-91)

| |
|---------------------|
| バインダー BINDER NO. |
| ISP3010 |



27. メインミッションシフター
MAIN MISSION SHIFTER

管理コード

| 見出番号 REF.NO. | コード番号 CODE NO. | 部品名 PART | 名称 NAME | 個 | | | | 数 Qty | 注文 単位 MinQty | 備考 REMARKS |
|-----------------|-------------------|-------------|---------------|------------|------------|------------|------------|----------|--------------------|---------------|
| | | | | SP 4500 | SP 4540 | SP 5500 | SP 5540 | | | |
| 31 | 16520 6010 | カバー | COVER | 1 | 1 | 1 | 1 | | | |
| 32 | 16599 6110 | ガスケット | GASKET | 1 | 1 | 1 | 1 | | | |
| 33 | 01130 0816 | ボルト | BOLT | 5 | 5 | 5 | 5 | | | |
| 34 | 01010 9284 | ボルト | BOLT | 1 | 1 | 1 | 1 | | | |
| 35 | 02510 0008 | シールワッシャー | SEAL WASHER | 1 | 1 | 1 | 1 | | | |
| 36 | 32420 0770 | シフトアーム | SHIFT ARM | 1 | 1 | 1 | 1 | | | |
| 37 | 05210 0140 | Oリング; P14 | O-RING | 1 | 1 | 1 | 1 | | | |
| 38 | 39956 4790 | プレート | PLATE | 1 | 1 | 1 | 1 | | | |
| 39 | 32410 1550 | チェンジレバー | CHANGE LEVER | 1 | 1 | 1 | 1 | | | |
| 40 | 03030 0632 | スプリングピン | SPRING PIN | 1 | 1 | 1 | 1 | | | |
| 41 | 02710 0012 | スプリングワッシャー | SPRING WASHER | 2 | 2 | 2 | 2 | | | |
| 42 | 02061 0012 | ナット | NUT | 2 | 2 | 2 | 2 | | | |
| 43 | 01010 9293 | ボルト | BOLT | 8 | 8 | 8 | 8 | | | |
| 44 | 32441 1420 | シフトフォーク | SHIFTER FORK | 1 | 1 | 1 | 1 | | | |
| 45 | 32431 1970 | シフトロッド | SHIFTER ROD | 1 | 1 | 1 | 1 | | | |
| 46 | 32441 1390 | シフトフォーク | SHIFTER FORK | 1 | 1 | 1 | 1 | | | |
| 47 | 32431 1940 | シフトロッド | SHIFTER ROD | 1 | 1 | 1 | 1 | | | |
| 48 | 32441 1400 | シフトフォーク | SHIFTER FORK | 1 | 1 | 1 | 1 | | | |
| 49 | 32431 1950 | シフトロッド | SHIFTER ROD | 1 | 1 | 1 | 1 | | | |
| 50 | 32432 0520 | シフトボス | SHIFTER BOSS | 1 | 1 | 1 | 1 | | | |
| 51 | 06420 0015 | シーリングキャップ | SEALING CAP | 2 | 2 | 2 | 2 | | | |
| 52 | 03010 4040 | スプリットピン | SPLIT PIN | 1 | 1 | 1 | 1 | | | |
| 53 | 32441 1410 | シフトフォーク | SHIFTER FORK | 1 | 1 | 1 | 1 | | | |
| 54 | 32431 1960 | シフトロッド | SHIFTER ROD | 1 | 1 | 1 | 1 | | | |
| 55 | 32432 0530 | シフトボス | SHIFTER BOSS | 1 | 1 | 1 | 1 | | | |
| 56 | 01211 1030 | スタッドボルト | STUD BOLT | 10 | 10 | 10 | 10 | | | |

バインダー
BINDER NO.
ISP3010

(1 - 92)

改訂番号 年月
SUPPLEMENT NO.



28. 微速, 四駆取出ミッション
CREEP & TAKE OFF 4WD MISSION

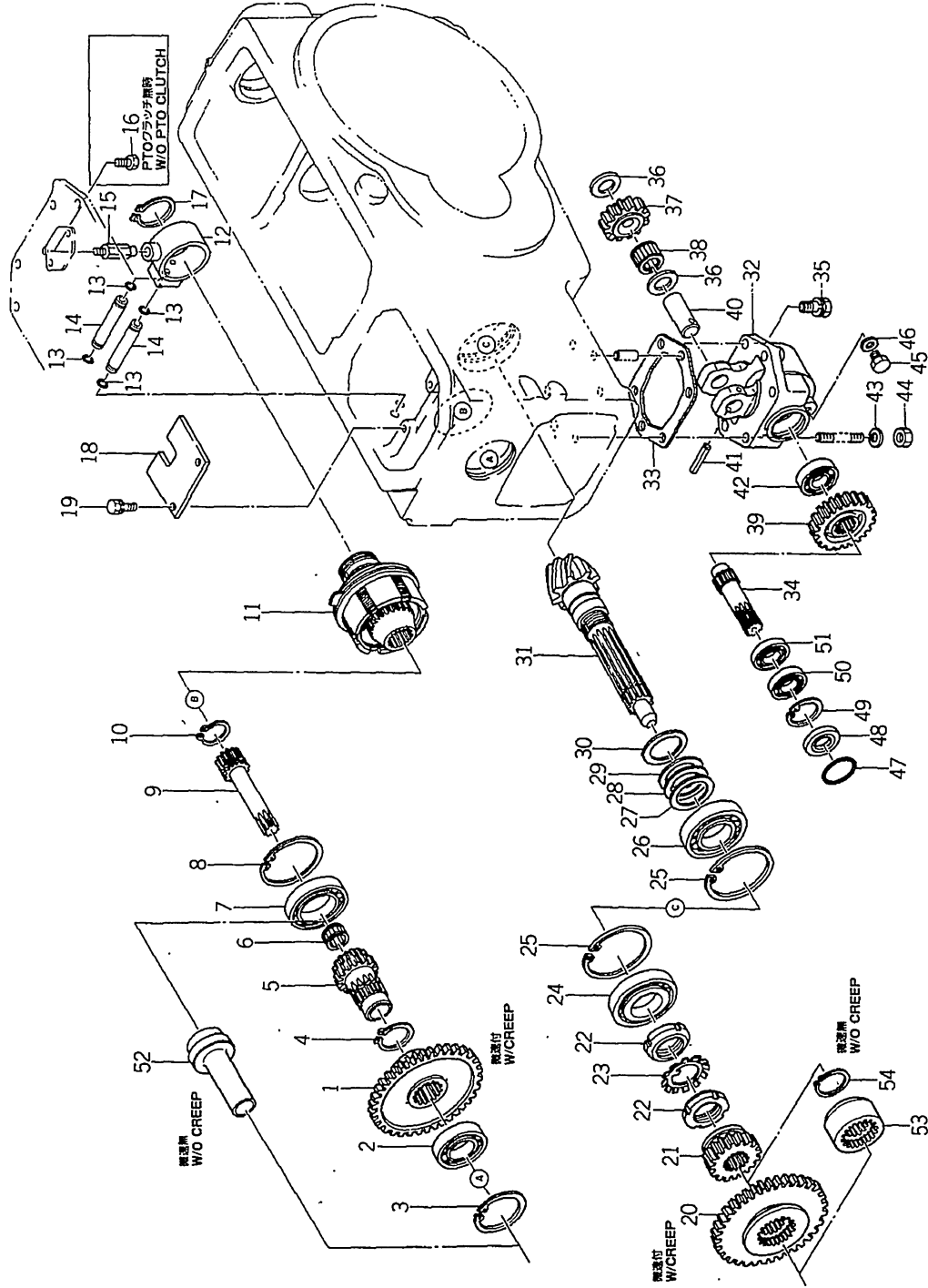

| | |
|----------------|----|
| 改訂番号 | 年月 |
| SUPPLEMENT NO. | |

| | |
|---------------------|---------|
| バインダー BINDER NO. | ISP3010 |
|---------------------|---------|



28. 微速, 四駆取出ミッション
CREEP & TAKE OFF 4WD MISSION

| 見出番号 REF.NO. | コード番号 CODE NO. | 部品名 PART | 名称 NAME | 個数 Qty | | | | 注文単位 Min. Qty | 備考 REMARKS |
|-----------------|-------------------|-------------------|----------------------|-----------|---------|---------|---------|-------------------------------|---------------|
| | | | | SP 4500 | SP 4540 | SP 5500 | SP 5540 | | |
| 1 | 32232 3300 | コライギヤ A | FIXING GEAR A | 1 | 1 | 1 | 1 | 微速付時, W/CREEP | |
| 2 | 04010 6207 | ボールベアリング | BALL BEARING | 1 | 1 | 1 | 1 | | |
| 3 | 03650 0072 | スナップリング | SNAP RING | 1 | 1 | 1 | 1 | | |
| 4 | 03610 0040 | スナップリング | SNAP RING | 1 | 1 | 1 | 1 | | |
| 5 | 32252 0530 | メインシャフト | MAIN SHAFT | 1 | 1 | 1 | 1 | | |
| 6 | 04220 0422 | ニードルベアリング | NEEDLE BEARING | 1 | 1 | 1 | 1 | PTO クラッチ付時, W/PTO CLUTCH | |
| 7 | 04010 6010 | ボールベアリング | BALL BEARING | 1 | 1 | 1 | 1 | | |
| 8 | 03650 0080 | スナップリング | SNAP RING | 1 | 1 | 1 | 1 | | |
| 9 | 32251 1920 | ドライブシャフト | DRIVE SHAFT | 1 | 1 | 1 | 1 | | |
| 10 | 03610 0035 | スナップリング | SNAP RING | 1 | 1 | 1 | 1 | | |
| 11 | 32004 0440 | クラッチ ASS'Y; P.T.O | CLUTCH ASS'Y; P.T.O | 1 | 1 | 1 | 1 | PTO クラッチ無時, W/O PTO CLUTCH | |
| 12 | 34033 0150 | カバー | COVER | 1 | 1 | 1 | 1 | | |
| 13 | 05210 0070 | オリング; P7 | O-RING | 4 | 4 | 4 | 4 | | |
| 14 | 34070 0040 | パイプ | PIPE | 2 | 2 | 2 | 2 | | |
| 15 | 39943 0650 | ボルト | BOLT | 1 | 1 | 1 | 1 | | |
| 16 | 01010 0816 | ボルト | BOLT | 1 | 1 | 1 | 1 | 微速付時, W/CREEP | |
| 17 | 03610 0055 | スナップリング | SNAP RING | 1 | 1 | 1 | 1 | | |
| 18 | 39956 5380 | プレート | PLATE | 1 | 1 | 1 | 1 | | |
| 19 | 01131 0816 | ボルト | BOLT | 2 | 2 | 2 | 2 | | |
| 20 | 32234 1230 | スライドギア A | SLIDE GEAR A | 1 | 1 | 1 | 1 | | |
| 21 | 32234 1240 | スライドギア A | SLIDE GEAR A | 1 | 1 | 1 | 1 | 微速付時, W/CREEP | |
| 22 | 02270 0400 | ロックナット | LOCK NUT | 2 | 2 | 2 | 2 | | |
| 23 | 02810 0400 | ロックワッシャ | LOCK WASHER | 1 | 1 | 1 | 1 | | |
| 24 | 04253 0209 | テーパローラベアリング | TAPER-ROLLER BEARING | 1 | 1 | 1 | 1 | | |
| 25 | 03650 0085 | スナップリング | SNAP RING | 2 | 2 | 2 | 2 | | |
| 26 | 04253 2209 | テーパローラベアリング | TAPER-ROLLER BEARING | 1 | 1 | 1 | 1 | 改訂番号 年月 SUPPLEMENT NO. | |
| 27 | 19928 0620 | シム; 0.5 | SHIM; 0.5 | A/R | A/R | A/R | A/R | | |
| 28 | 19928 0610 | シム; 0.2 | SHIM; 0.2 | A/R | A/R | A/R | A/R | | |
| 29 | 19928 0600 | シム; 0.1 | SHIM; 0.1 | A/R | A/R | A/R | A/R | | |
| 30 | 19926 0070 | スラストワッシャ | THRUST WASHER | 1 | 1 | 1 | 1 | | |



微速, 四駆取出ミッション
 28. CREEP & TAKE OFF 4WD MISSION

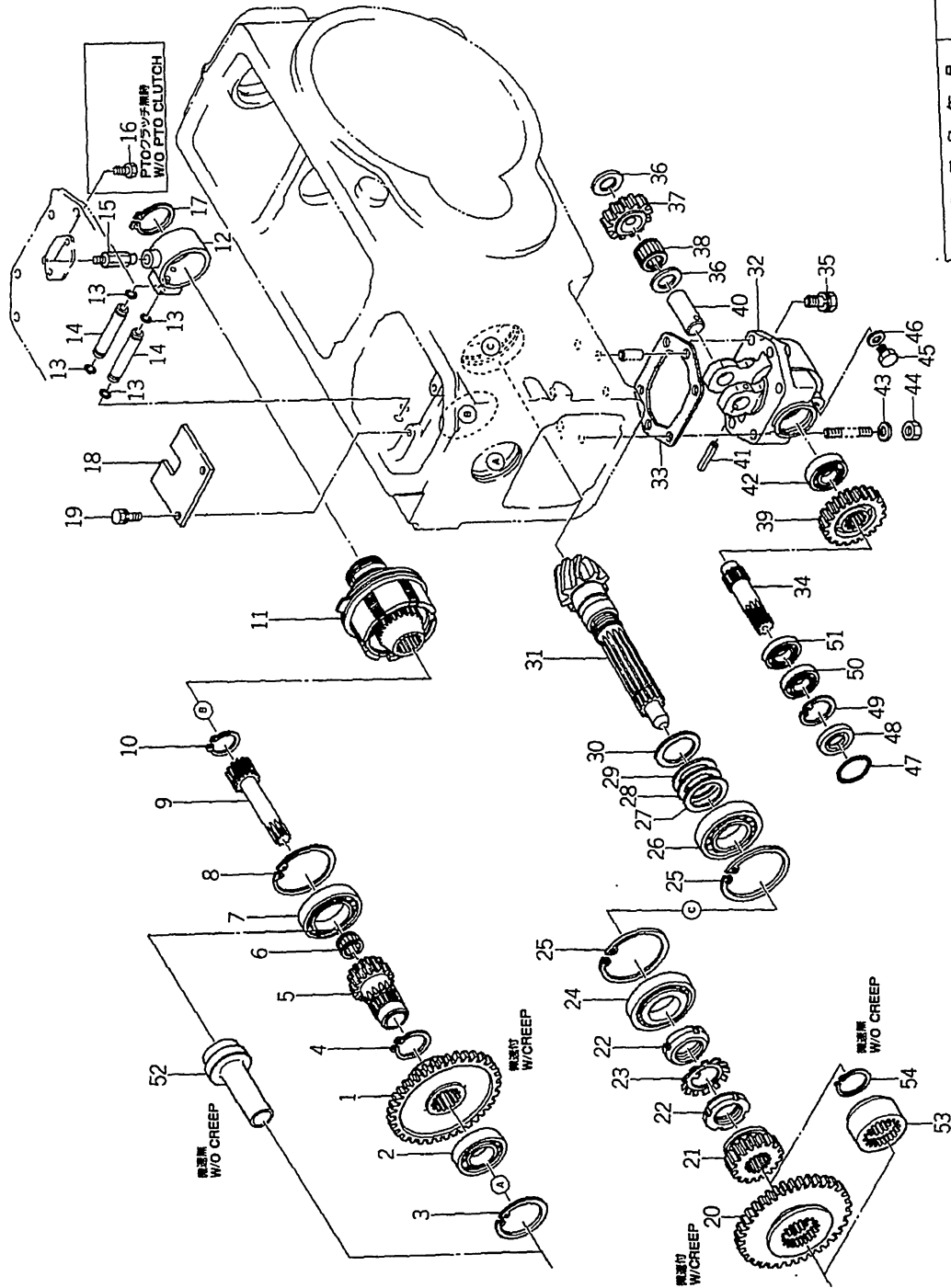

| | |
|----------------|----|
| 改訂番号 | 年月 |
| SUPPLEMENT NO. | |

(1-95)

| | |
|---------|-----|
| バインダー | NO. |
| BINDER | NO. |
| ISP3010 | |



28. 微速, 四駆取出ミッション
CREEP TAKE OFF 4WD MISSION

| 見出番号 REF.NO. | コード番号 CODE NO. | 部品名 PART | 名称 NAME | 個数 | | | | 注文単位 Min.Qty | 備考 REMARKS |
|-----------------|-------------------|----------------|--------------------|---------|---------|---------|---------|-----------------|-------------------|
| | | | | SP 4500 | SP 4540 | SP 5500 | SP 5540 | | |
| 31 | 32205 0520 | ドライブピニオン ASS'Y | DRIVE PINION ASS'Y | 1 | 1 | 1 | 1 | | |
| 32 | 32211 1800 | ミッションケース | TRANSMISSION CASE | 1 | 1 | 1 | 1 | | |
| 33 | 32299 0930 | ガスケット | GASKET | 1 | 1 | 1 | 1 | | |
| 34 | 32251 1900 | ドライブシャフト | DRIVE SHAFT | 1 | 1 | 1 | 1 | | |
| 35 | 01131 1030 | ボルト | BOLT | 2 | 2 | 2 | 2 | | |
| 36 | 39926 1340 | スラストワッシャ | THRUST WASHER | 2 | 2 | 2 | 2 | | |
| 37 | 32237 0890 | カウンタギヤ A | COUNTER GEAR A | 1 | 1 | 1 | 1 | | |
| 38 | 04220 9017 | ニードルベアリング | NEEDLE BEARING | 1 | 1 | 1 | 1 | | |
| 39 | 32232 3310 | コチイギヤ A | FIXING GEAR A | 1 | 1 | 1 | 1 | | |
| 40 | 32256 0280 | シャフト | SHAFT | 1 | 1 | 1 | 1 | | |
| 41 | 03030 0645 | スプリングピン | SPRING PIN | 1 | 1 | 1 | 1 | | |
| 42 | 04011 6205 | ボールベアリング | BALL BEARING | 1 | 1 | 1 | 1 | | |
| 43 | 02710 0010 | スプリングワッシャ | SPRING WASHER | 2 | 2 | 2 | 2 | | |
| 44 | 02020 0010 | ナット | NUT | 2 | 2 | 2 | 2 | | |
| 45 | 01020 1212 | ボルト | BOLT | 1 | 1 | 1 | 1 | | |
| 46 | 02510 0012 | シールワッシャ | SEAL WASHER | 1 | 1 | 1 | 1 | | |
| 47 | 05230 0450 | Oリング; G45 | O-RING | 1 | 1 | 1 | 1 | | |
| 48 | 05020 9067 | オイルシール | OIL SEAL | 1 | 1 | 1 | 1 | | |
| 49 | 03650 0047 | スナップリング | SNAP RING | 1 | 1 | 1 | 1 | | |
| 50 | 04010 6005 | ボールベアリング | BALL BEARING | 1 | 1 | 1 | 1 | | |
| 51 | 04011 6005 | ボールベアリング | BALL BEARING | 1 | 1 | 1 | 1 | | } 微速無時, W/O CREEP |
| 52 | 32252 0540 | メインシャフト | MAIN SHAFT | 1 | 1 | 1 | 1 | | |
| 53 | 32261 0970 | セッシュ | COUPLING | 1 | 1 | 1 | 1 | | |
| 54 | 03610 0035 | スナップリング | SNAP RING | 1 | 1 | 1 | 1 | | |

バインダー
BINDER NO.
ISP3010

(1-96)

改訂番号 年月
SUPPLEMENT NO. No11-1988年, 9月
No11-SEPTEMBER, 1988

管理コード



29. P.T.O クラッチ
P.T.O CLUTCH

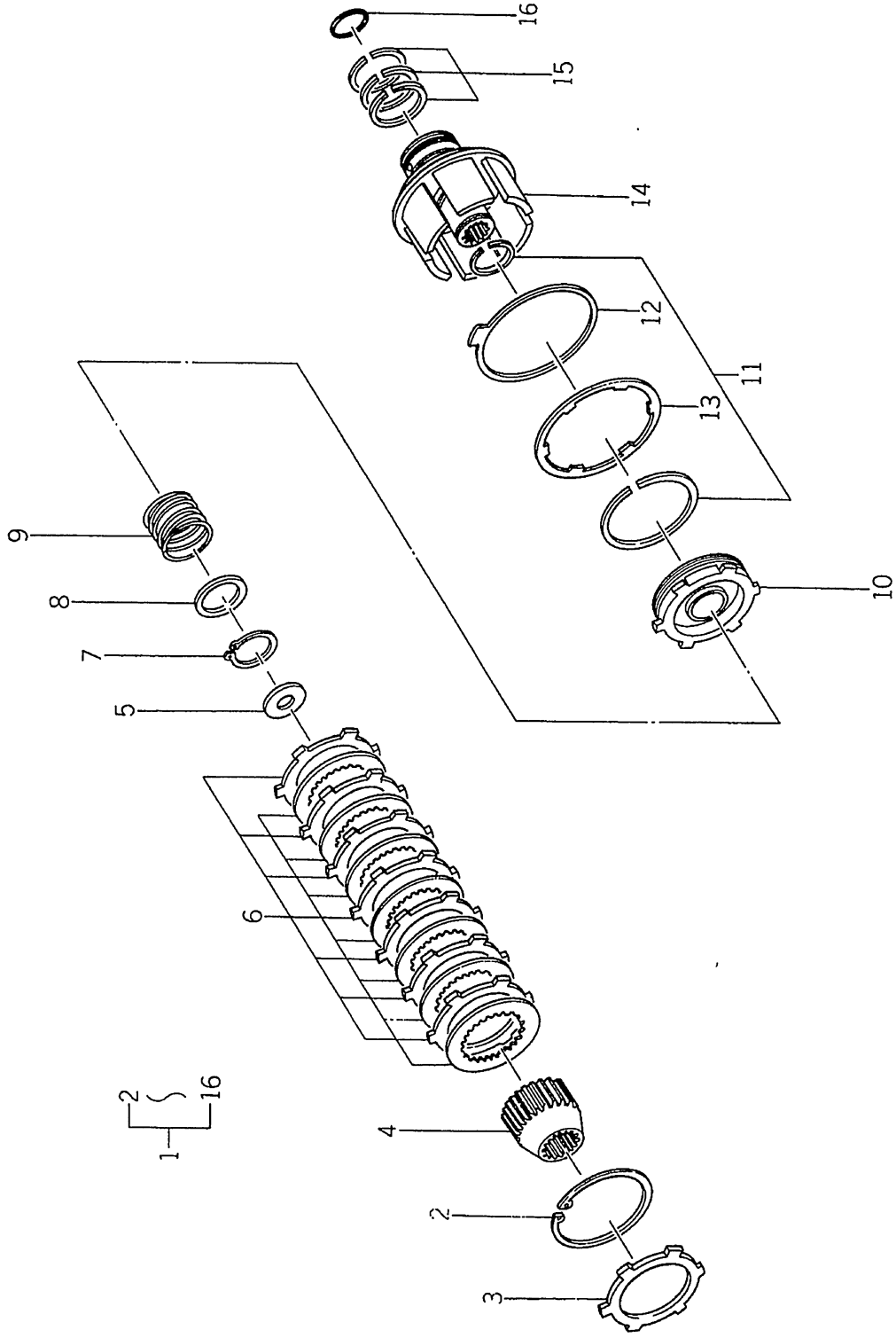

ハイランダー NO.
BINDER NO.
ISP3010

(1-97)

改訂番号 年月 No.11-1988年, 9月
SUPPLEMENT NO. No.11-SEPTEMBER, 1988

29. P.T.O クラッチ
P.T.O CLUTCH



管理コード

| 見出 番号 REFNO. | コード番号 CODE NO. | 部 品 名 称 PART NAME | 個 数 Qty | | | | | 注 文 単 位 Mfr. Qty | 備 考 REMARKS |
|--------------------|-------------------|----------------------|------------|------------|------------|------------|--|------------------------|----------------|
| | | | SP 4500 | SP 4540 | SP 5500 | SP 5540 | | | |
| 1 | 32004 0440 | クラッチ ASS'Y; PTO | 1 | 1 | 1 | 1 | | | |
| 2 | 03650 0095 | スナップリング | 1 | 1 | 1 | 1 | | | |
| 3 | 32069 0015 | バックプレート | 1 | 1 | 1 | 1 | | | |
| 4 | 32069 0017 | スプラインハブ | 1 | 1 | 1 | 1 | | | |
| 5 | 32069 0008 | スラストワッシャー | 1 | 1 | 1 | 1 | | | |
| 6 | 32069 0014 | ディスクプレートセット | 1 | 1 | 1 | 1 | | | |
| 7 | 03610 0036 | スナップリング | 1 | 1 | 1 | 1 | | | |
| 8 | 32069 0007 | ワッシャー | 1 | 1 | 1 | 1 | | | |
| 9 | 32069 0006 | リターンスプリング | 1 | 1 | 1 | 1 | | | |
| 10 | 32069 0002 | ピストン | 1 | 1 | 1 | 1 | | | |
| 11 | 32069 0003 | シールリング Aセット | 1 | 1 | 1 | 1 | | | |
| 12 | 32069 0011 | ブレーキディスク | 1 | 1 | 1 | 1 | | | |
| 13 | 32069 0010 | リターンプレート | 1 | 1 | 1 | 1 | | | |
| 14 | 32069 0013 | カバー ASS'Y | 1 | 1 | 1 | 1 | | | |
| 15 | 32069 0012 | シールリング Bセット | 1 | 1 | 1 | 1 | | | |
| 16 | 05230 0300 | O-RING; G30 | 1 | 1 | 1 | 1 | | | |

バインダー NO.
BINDER NO.
1 SP3010

改訂番号 年月
SUPPLEMENT NO.
No.9-1987年, 8月
No.9-AUGUST, 1987



30. デファレンシャル
DIFFERENTIAL

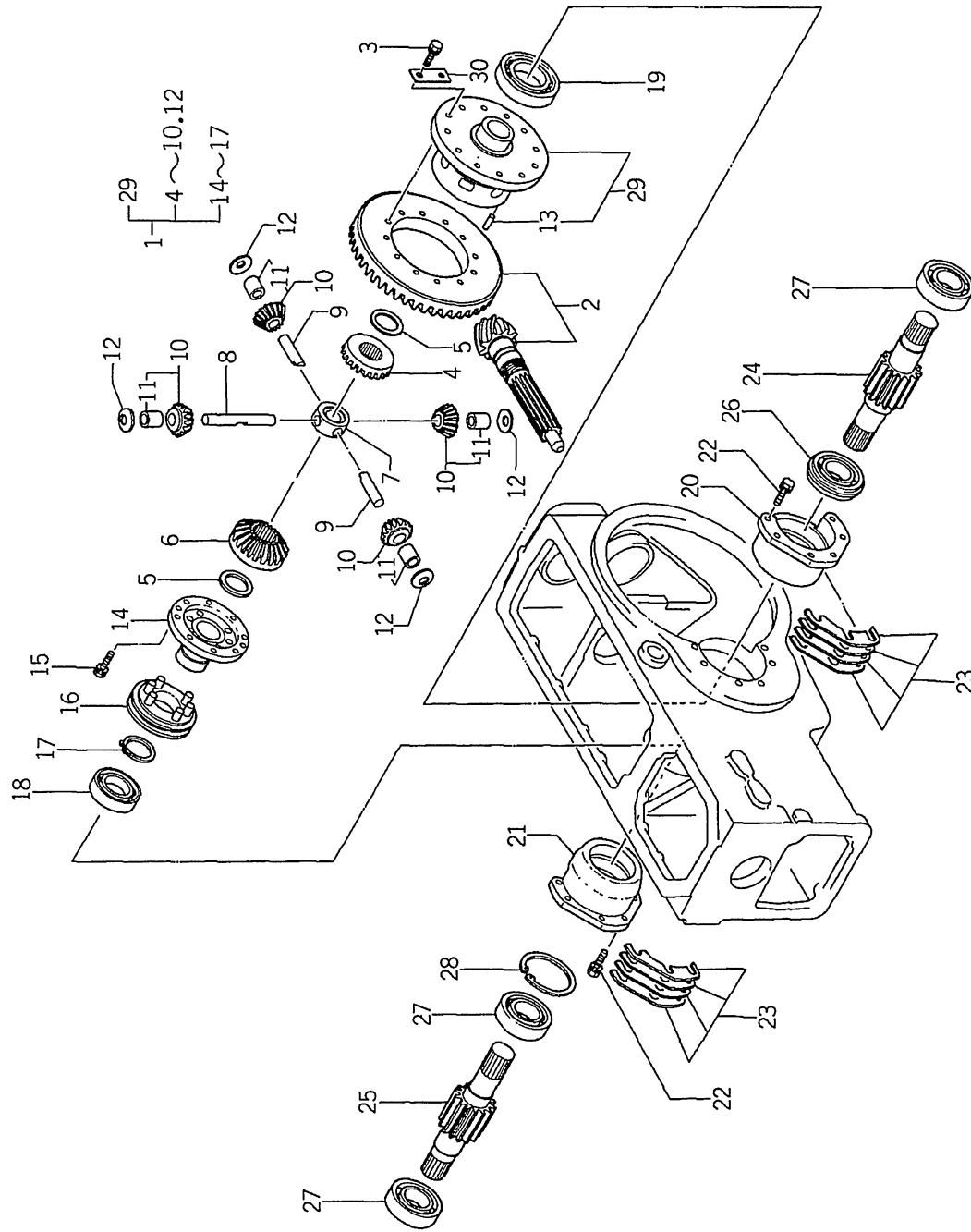

バインダー NO.
BINDER NO.
ISP3010

(1 - 99)

改訂番号 年月
No.10-1988年, 2月
SUPPLEMENT NO.
No.10-FEBRUARY, 1988



30. デファレンシャル
DIFFERENTIAL

管理コード

| 見出 番号 REFNO | コード番号 CODE NO. | 部 品 名 称 | | 数 量 Q'ty | 注 文 単 位 MinQty | 備 考 REMARKS |
|-------------------|-------------------|----------------|----------------------|-------------|----------------------|----------------|
| | | PART | NAME | | | |
| 1 | 32601 0201 | デフ ASS'Y | DIFF ASS'Y | | | |
| 2 | 32205 0520 | ドライブピニオン ASS'Y | DRIVE PINION ASS'Y | | | |
| 3 | 01021 1035 | ボルト | BOLT | | | |
| 4 | 32614 0320 | デフギヤ; L | DIFF GEAR; L.H | | | |
| 5 | 39926 1330 | スラストワッシャ | THRUST WASHER | | | |
| 6 | 32614 0310 | デフギヤ; R | DIFF GEAR; R | | | |
| 7 | 32617 0090 | ピニオンシャフトコマ | JOINT | | | |
| 8 | 32613 0410 | ピニオンシャフト | PINION SHAFT | | | |
| 9 | 32613 0420 | ピニオンシャフト | PINION SHAFT | | | |
| 10 | 32203 1420 | ギヤ ASS'Y | GEAR ASS'Y | | | |
| 11 | 39851 0510 | ブッシュ | BUSH | | | |
| 12 | 39926 1410 | スラストワッシャ | THRUST WASHER | | | |
| 13 | 03050 1025 | ノックピン | KNOCK PIN | | | |
| 14 | 32611 0630 | デフケージ | DIFF HOUSING | | | |
| 15 | 01131 0825 | ボルト | BOLT | | | |
| 16 | 32660 0120 | デフロッククラッチ | DIFF LOCK CLUTCH | | | |
| 17 | 03610 0055 | スナップリング | SNAP RING | | | |
| 18 | 04010 9050 | ボールベアリング | BALL BEARING | | | |
| 19 | 04010 6212 | ボールベアリング | BALL BEARING | | | |
| 20 | 32622 0281 | デフウケ; L | BEARING CARRIER; L.H | | | |
| 21 | 32622 0270 | デフウケ; R | BEARING CARRIER R.H | | | |
| 22 | 01131 1030 | ボルト | BOLT | | | |
| 23 | 39928 0590 | シム; 0.1 | SHIM; 0.1 | | | |
| 23 | 39928 0600 | シム; 0.3 | SHIM; 0.3 | | | |
| 23 | 39928 0610 | シム; 0.5 | SHIM; 0.5 | | | |
| 23 | 39928 0700 | シム; 0.05 | SHIM; 0.05 | | | |
| 24 | 32621 0880 | デフシャフト; L | DIFF SHAFT; L.H | | | |
| 25 | 32621 0870 | デフシャフト; R | DIFF SHAFT; R.H | | | |
| 26 | 04015 6309 | ボールベアリング | BALL BEARING | | | |
| 27 | 04010 6309 | ボールベアリング | BALL BEARING | | | |

改訂番号 年月 No.10-1988年, 2月
SUPPLEMENT NO. No.10-FEBRUARY, 1988

(1 - 100)

バインダー
BINDER NO.
ISP3010



30. デファレンシャル
DIFFERENTIAL

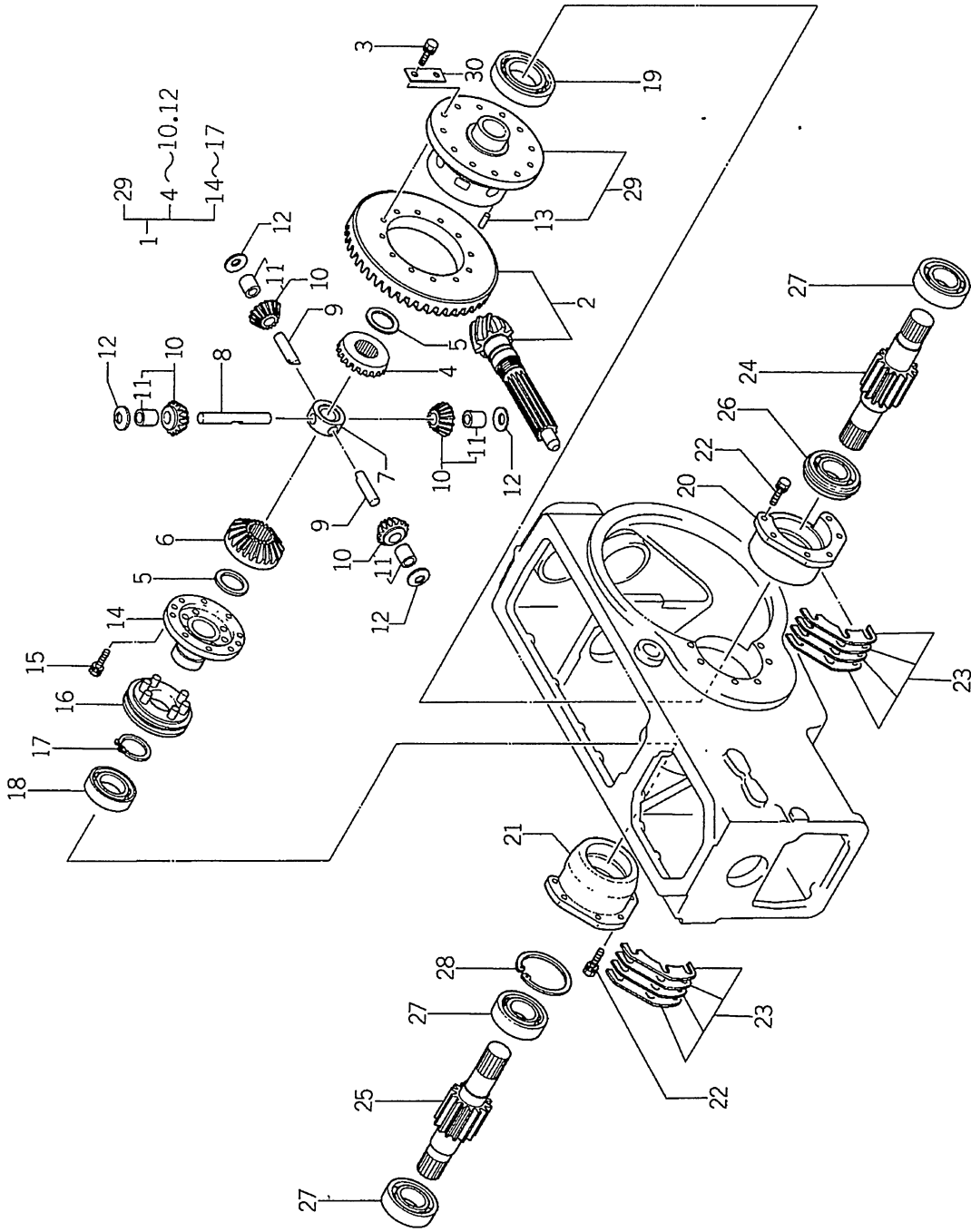

| | |
|-----------------|------------|
| バインダー BINDER | NO. NO. |
| ISP3010 | |

| | |
|------------------------|-----------------------|
| 改訂番号 SUPPLEMENT NO. | 年月 No.10-1988年, 2月 |
| No.10-FEBRUARY, 1988 | |



ホイールシャフトケース
31. WHEEL SHAFT CASE

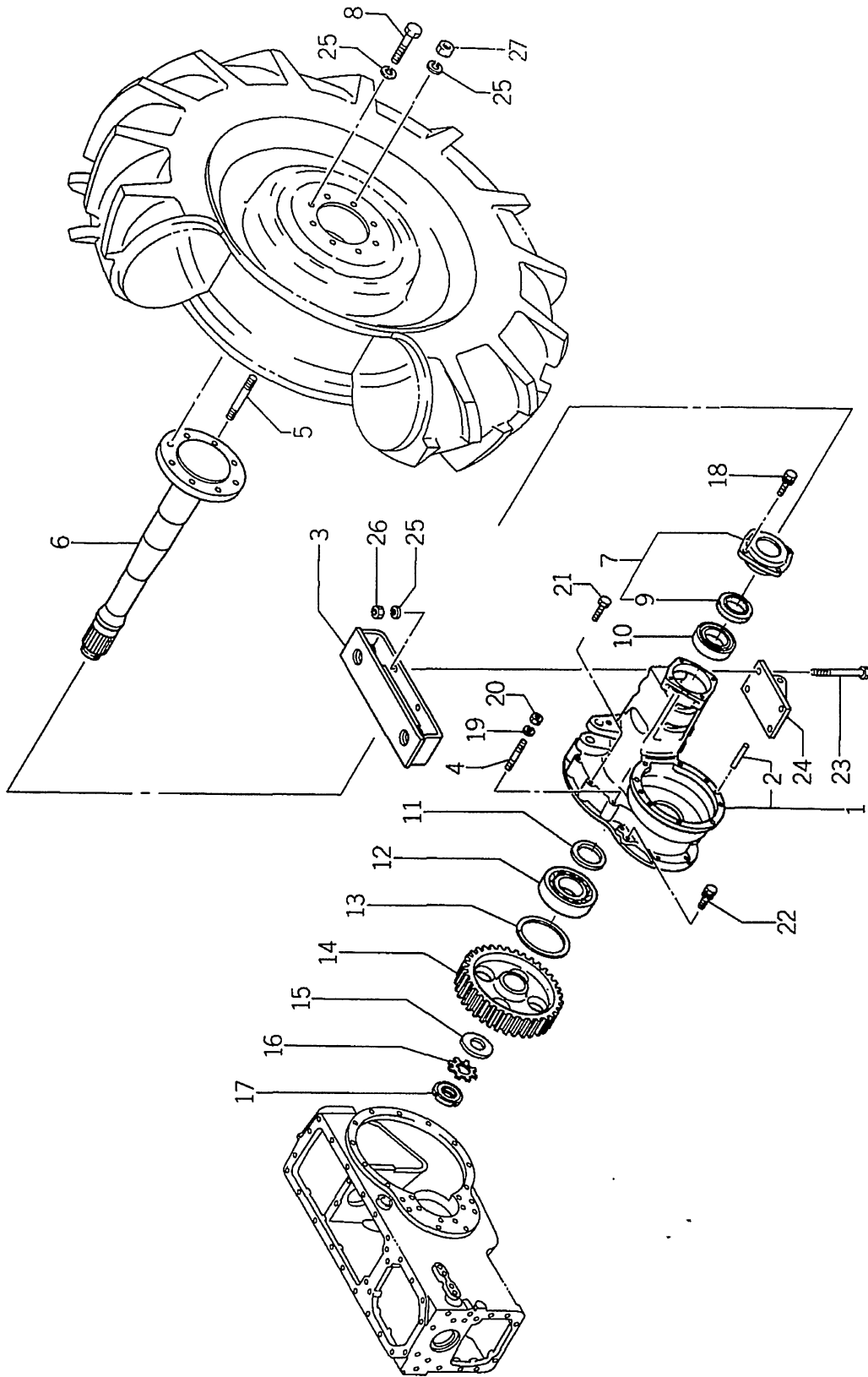

バインダー NO.
BINDER NO.
ISP3010

改訂番号 年月 月
SUPPLEMENT NO. No.11-1988年, 9月
No.11-SEPTEMBER, 1988



31. ホイールシャフトケース
WHEEL SHAFT CASE

管理コード

| 見出番号 REF.NO. | コード番号 CODE NO. | 部品名 PART NAME | 個数 Qty | | | | 注文単位 Min. Qty | 備考 REMARKS |
|-----------------|-------------------|-------------------|---------|---------|---------|---------|------------------|---------------|
| | | | SP 4500 | SP 4540 | SP 5500 | SP 5540 | | |
| 1 | 32602 1050 | ケーシング ASS'Y | 2 | 2 | 2 | 2 | | |
| 2 | 03050 0825 | ノックピン | 4 | 4 | 4 | 4 | | |
| 3 | 37830 1350 | フレーム | 2 | 2 | 2 | 2 | | |
| 4 | 01211 1070 | スタッドボルト | 2 | 2 | 2 | 2 | | |
| 5 | 01231 1630 | スタッドボルト | 4 | 4 | 4 | 4 | | |
| 6 | 32630 0750 | ホイールシャフト | 2 | 2 | 2 | 2 | | |
| 7 | 32602 0550 | ケーシング ASS'Y | 2 | 2 | 2 | 2 | | |
| 8 | 01021 1635 | ボルト | 12 | 12 | 12 | 12 | | |
| 9 | 05060 0070 | オイルシール; M70-95-17 | 2 | 2 | 2 | 2 | | |
| 10 | 04010 6014 | ボールベアリング | 2 | 2 | 2 | 2 | | |
| 11 | 39923 1390 | カラー | 2 | 2 | 2 | 2 | | |
| 12 | 04010 6313 | ボールベアリング | 2 | 2 | 2 | 2 | | |
| 13 | 39834 0250 | クリップ | 2 | 2 | 2 | 2 | | |
| 14 | 32637 0550 | ファイナルギヤ | 2 | 2 | 2 | 2 | | |
| 15 | 39921 0780 | スペーサ | 2 | 2 | 2 | 2 | | |
| 16 | 02810 0500 | ロックワッシャ | 2 | 2 | 2 | 2 | | |
| 17 | 02270 0500 | ロックナット | 2 | 2 | 2 | 2 | | |
| 18 | 01130 1025 | ボルト | 8 | 8 | 8 | 8 | | |
| 19 | 02710 0010 | スプリングワッシャ | 2 | 2 | 2 | 2 | | |
| 20 | 02021 0010 | ナット | 2 | 2 | 2 | 2 | | |
| 21 | 01131 1075 | ボルト | 17 | 17 | 17 | 17 | | |
| 22 | 01131 1035 | ボルト | 8 | 8 | 8 | 8 | | |
| 23 | 01010 9174 | ボルト; M16×170 | 8 | 8 | 8 | 8 | | |
| 24 | 37060 0450 | スタビライザブラケット | 2 | 2 | 2 | 2 | | |
| 25 | 02710 0016 | スプリングワッシャ | 24 | 24 | 24 | 24 | | |
| 26 | 02010 0016 | ナット | 8 | 8 | 8 | 8 | | |
| 27 | 02021 0016 | ナット | 4 | 4 | 4 | 4 | | |

バインダー NO.
BINDER NO.
ISP3010

(1 - 104)

改訂番号 年月
SUPPLEMENT NO.

No.11-1988年, 9月
No.11-SEPTEMBER, 1988



32. ブレーキ, デアロックフォーク
BRAKE, DIFF LOCK FORK

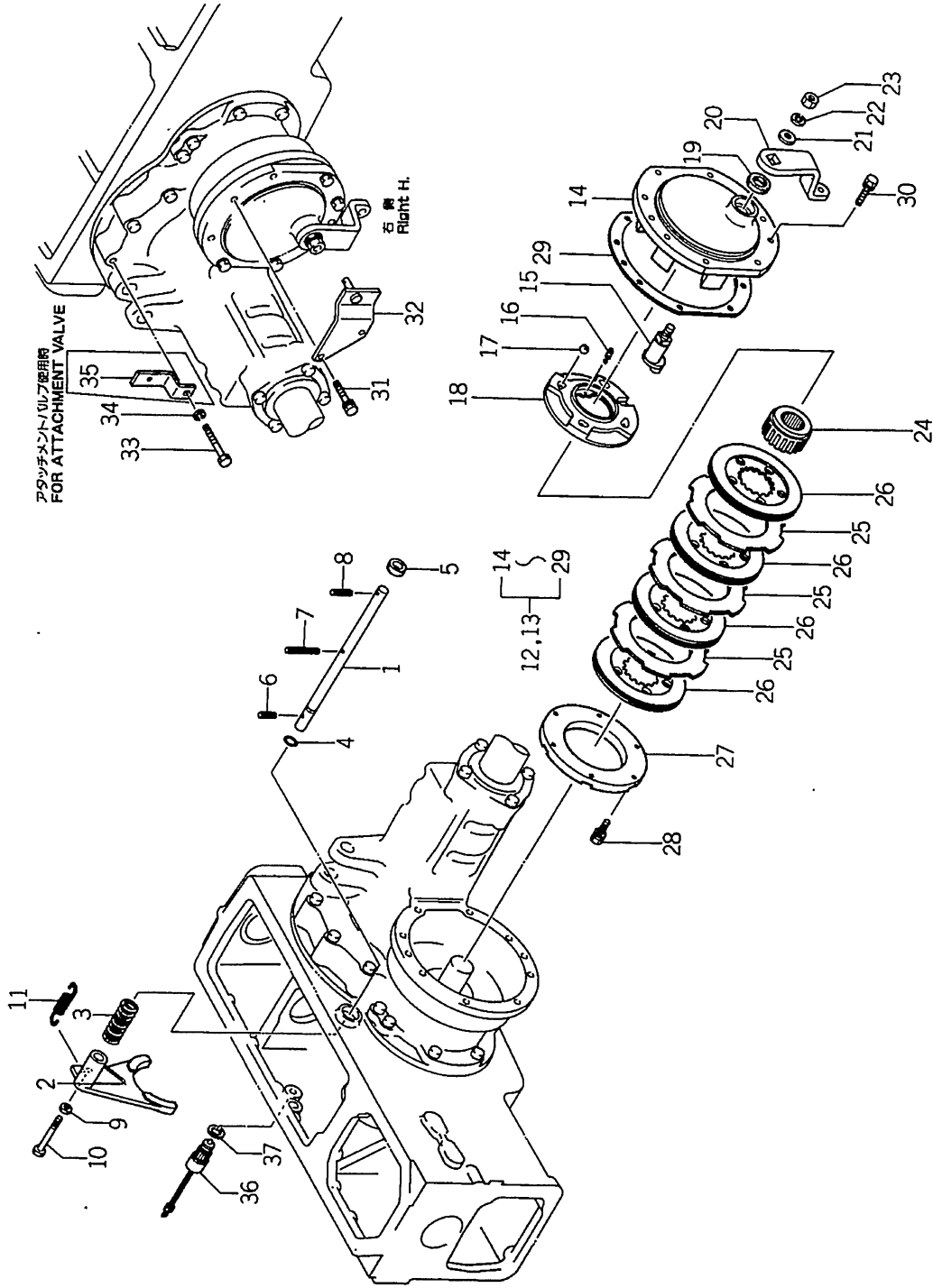

| |
|-------------------------|
| バインダー NO. BINDER NO. |
| ISP3010 |

| |
|----------------|
| 改訂番号 年月 |
| SUPPLEMENT NO. |



32. ブレーキ, デフロックフォーク
BRAKE, DIFF LOCK FORK

| 見出番号 REF.NO. | コード番号 CODE NO. | 部品名 PART | 名称 NAME | 価 | | | | 数 Qty | 注文 単位 Min.Qty | 備考 REMARKS |
|-----------------|-------------------|------------------|------------------|------------|------------|------------|------------|----------|---------------------|---------------|
| | | | | SP 4500 | SP 4540 | SP 5500 | SP 5540 | | | |
| 1 | 32653 0210 | デフロックシャフト | DIFFLOCK SHAFT | 1 | 1 | 1 | 1 | | | |
| 2 | 32657 0210 | デフロックフォーク | DIFFLOCK FORK | 1 | 1 | 1 | 1 | | | |
| 3 | 39821 0210 | スプリング | SPRING | 1 | 1 | 1 | 1 | | | |
| 4 | 05210 0140 | オリング; P14 | O-RING | 1 | 1 | 1 | 1 | | | |
| 5 | 05020 3118 | オイルシール; D18-30-8 | OIL SEAL | 1 | 1 | 1 | 1 | | | |
| 6 | 03030 0625 | スプリングピン | SPRING PIN | 1 | 1 | 1 | 1 | | | |
| 7 | 03030 0663 | スプリングピン | SPRING PIN | 1 | 1 | 1 | 1 | | | |
| 8 | 03030 0640 | スプリングピン | SPRING PIN | 1 | 1 | 1 | 1 | | | |
| 9 | 02010 0008 | ナット | NUT | 1 | 1 | 1 | 1 | | | |
| 10 | 01010 0855 | ボルト | BOLT | 1 | 1 | 1 | 1 | | | |
| 11 | 39821 2520 | スプリング | SPRING | 1 | 1 | 1 | 1 | | | |
| 12 | 32800 0650 | ブレーキ ASS'Y; L | BRAKE ASS'Y; L.H | 1 | 1 | 1 | 1 | | | |
| 13 | 32800 0600 | ブレーキ ASS'Y; R | BRAKE ASS'Y; R.H | 1 | 1 | 1 | 1 | | | |
| 14 | 32820 0200 | ブレーキカバー | BRAKE COVER | 2 | 2 | 2 | 2 | | | |
| 15 | 32831 0150 | ブレーキカム | BRAKE CAM | 2 | 2 | 2 | 2 | | | |
| 16 | 39821 2740 | スプリング | SPRING | 12 | 12 | 12 | 12 | | | |
| 17 | 04810 9007 | スチールボール | STEEL BALL | 6 | 6 | 6 | 6 | | | |
| 18 | 32856 0150 | ディスク; ブレーキL | DISC; BRAKE L.H | 1 | 1 | 1 | 1 | | | |
| 18 | 32856 0160 | ディスク; ブレーキR | DISC; BRAKE R.H | 1 | 1 | 1 | 1 | | | |
| 19 | 05020 3125 | オイルシール | OIL SEAL | 2 | 2 | 2 | 2 | | | |
| 20 | 32832 0400 | レバー; L | LEVER; L.H | 1 | 1 | 1 | 1 | | | |
| 20 | 32832 0450 | レバー; R | LEVER; R.H | 1 | 1 | 1 | 1 | | | |
| 21 | 02610 0012 | ワッシャー | WASHER | 2 | 2 | 2 | 2 | | | |
| 22 | 02710 0012 | スプリングワッシャー | SPRING WASHER | 2 | 2 | 2 | 2 | | | |
| 23 | 02021 0012 | ナット | NUT | 2 | 2 | 2 | 2 | | | |
| 24 | 32822 0090 | ボス | BOSS | 2 | 2 | 2 | 2 | | | |
| 25 | 32856 0170 | ディスク | DISC | 6 | 6 | 6 | 6 | | | |
| 26 | 32811 0140 | ライニング | LINING | 8 | 8 | 8 | 8 | | | |
| 27 | 32820 0250 | ブレーキカバー | BRAKE COVER | 2 | 2 | 2 | 2 | | | |
| 28 | 01031 0825 | ボルト | BOLT | 12 | 12 | 12 | 12 | | | |

バインダー
BINDER NO.
1 SP3010

(1-106)

改訂番号 年月
SUPPLEMENT NO.

管理コード



ブレーキ、デロックフォーク
 32. BRAKE, DIFF LOCK FORK

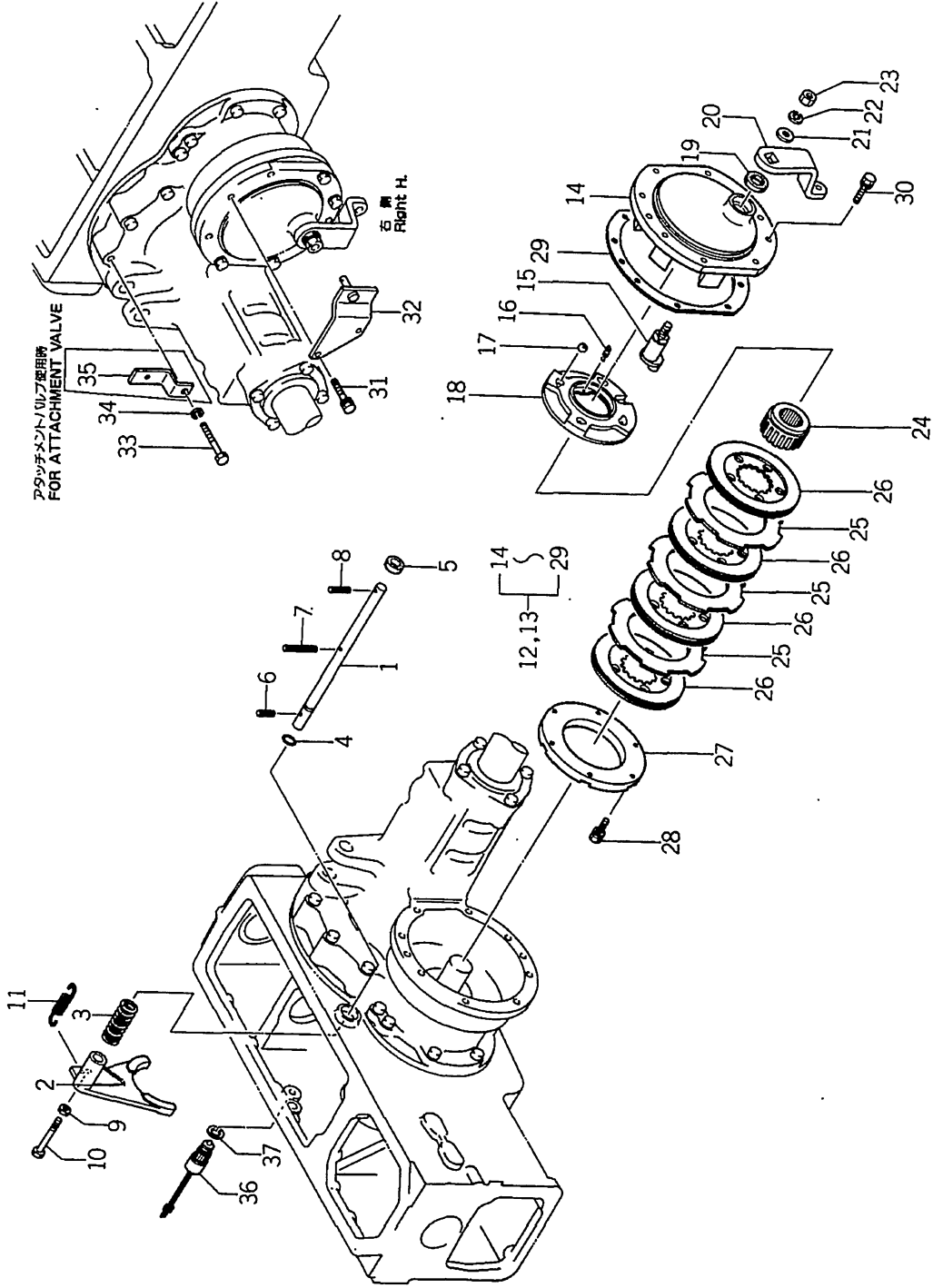

| |
|------------------------------------|
| バインダー NO. BINDER NO. ISP3010 |
|------------------------------------|

(1 - 107)

| |
|---------------------------|
| 改訂番号 年月 SUPPLEMENT NO. |
|---------------------------|

33. P.T.O ミッション
P.T.O TRANSMISSION



管理コード

| 見出 番号 REFNO. | コード番号 CODE NO. | 部 品 名 称 PART NAME | 個 数 Qty | | | | | | 注 文 単 位 Min.Qty | 備 考 REMARKS |
|--------------------|-------------------|-------------------------|---------|----|----|----|----|----|-----------------------------|----------------|
| | | | SP | SP | SP | SP | SP | SP | | |
| 1 | 32257 0590 | P.T.Oカウンタシャフト | 1 | 1 | 1 | 1 | 1 | 1 | PTOクラッチ付時, W/PTO CLUTCH | |
| 1 | 32257 0580 | P.T.Oカウンタシャフト | 1 | 1 | 1 | 1 | 1 | 1 | PTOクラッチ無時 W/O PTO CLUTCH | |
| 2 | 04220 9015 | ニードルベアリング | 1 | 1 | 1 | 1 | 1 | 1 | | |
| 3 | 03650 0032 | スナップリング | 1 | 1 | 1 | 1 | 1 | 1 | | |
| 4 | 32261 0940 | セッシュ | 1 | 1 | 1 | 1 | 1 | 1 | | |
| 5 | 04010 6307 | ボールベアリング | 2 | 2 | 2 | 2 | 2 | 2 | | |
| 6 | 32228 0060 | ベアリングオサエ | 1 | 1 | 1 | 1 | 1 | 1 | | |
| 7 | 01131 0816 | ボルト | 2 | 2 | 2 | 2 | 2 | 2 | | |
| 8 | 32257 0550 | カウンタシャフト | 1 | 1 | 1 | 1 | 1 | 1 | | |
| 9 | 04010 6307 | ボールベアリング | 1 | 1 | 1 | 1 | 1 | 1 | | |
| 10 | 32257 0560 | カウンタシャフト | 1 | 1 | 1 | 1 | 1 | 1 | | |
| 11 | 32233 0160 | コライギヤ B | 1 | 1 | 1 | 1 | 1 | 1 | | |
| 12 | 04010 6208 | ボールベアリング | 1 | 1 | 1 | 1 | 1 | 1 | | |
| 13 | 03065 0080 | スナップリング | 3 | 3 | 3 | 3 | 3 | 3 | | |
| 14 | 32220 0140 | ケースカバー | 1 | 1 | 1 | 1 | 1 | 1 | | |
| 15 | 04010 9043 | ボールベアリング; 6208N | 1 | 1 | 1 | 1 | 1 | 1 | | |
| 16 | 32250 0670 | シャフト COMPL | 1 | 1 | 1 | 1 | 1 | 1 | 322590420 | |
| 17 | 05020 9057 | オイルシール; SDD355511 | 1 | 1 | 1 | 1 | 1 | 1 | | |
| 18 | 32299 0340 | ガスケット | 1 | 1 | 1 | 1 | 1 | 1 | Φ | |
| 18 | 32299 0341 | ガスケット | 1 | 1 | 1 | 1 | 1 | 1 | | |
| 19 | 32214 0540 | シールカバー | 1 | 1 | 1 | 1 | 1 | 1 | | |
| 20 | 01130 0820 | ボルト | 4 | 4 | 4 | 4 | 4 | 4 | | |
| 21 | 37811 0020 | ガード | 1 | 1 | 1 | 1 | 1 | 1 | | |
| 22 | 04220 9018 | ニードルベアリング | 1 | 1 | 1 | 1 | 1 | 1 | | |
| 23 | 32237 0900 | カウンタギヤ | 1 | 1 | 1 | 1 | 1 | 1 | | |
| 24 | 39926 1060 | スラストワッシャ | 1 | 1 | 1 | 1 | 1 | 1 | | |
| 25 | 32236 0730 | スライドギヤ B | 1 | 1 | 1 | 1 | 1 | 1 | | |
| 26 | 03610 0040 | スナップリング | 2 | 2 | 2 | 2 | 2 | 2 | | |
| 27 | 32234 1220 | スライドギヤ A | 1 | 1 | 1 | 1 | 1 | 1 | | |
| 28 | 32236 0740 | スライドギヤ B | 1 | 1 | 1 | 1 | 1 | 1 | | |

バインダー NO.
BINDER NO.
ISP3010

改訂番号 年月
SUPPLEMENT NO.
No.8-1987年, 2月
No.8-FEBRUARY, 1987

(1-110)



34. リヤミッションケース, シフター
 REAR MISSIONCASE, SHIFTER

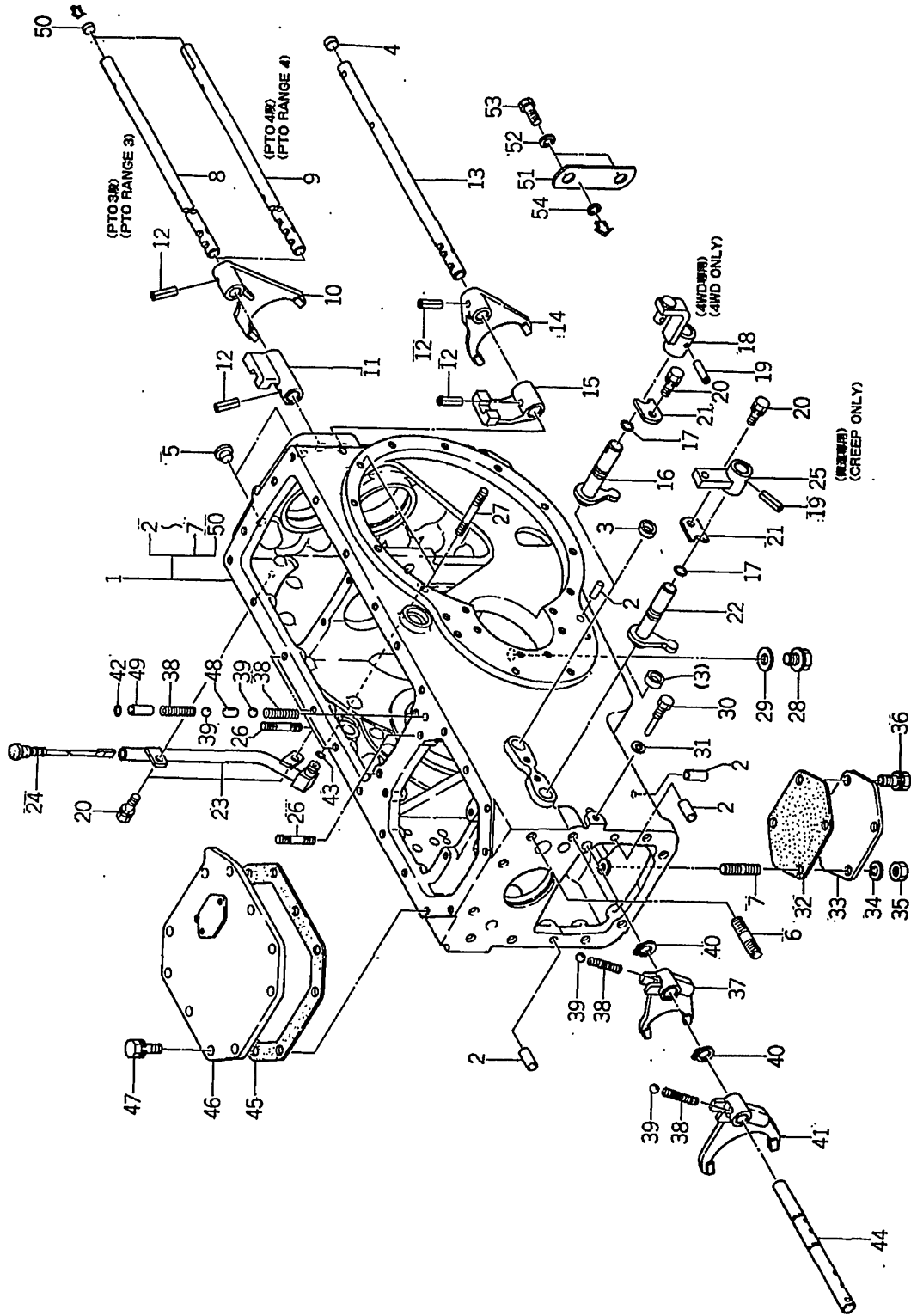

バインダー NO.
 BINDER NO.
 1SP3010

| | | |
|----------------|----|---------------------|
| 改訂番号 | 年月 | No.8-1987年, 2月 |
| SUPPLEMENT NO. | | No.8-FEBRUARY, 1987 |



34. リヤミッションケース, シフター
REAR MISSIONCASE, SHIFTER

管理コード

| 見 番 号 REF.NO. | コ ー ド 番 号 CODE NO. | 部 品 名 PART | 部 品 名 NAME | 個 数 | | | | 注 文 単 位 Min.Qty | 備 考 REMARKS |
|------------------------|-----------------------------------|---------------------|---------------------|------------|------------|------------|------------|-----------------------------|-------------------|
| | | | | SP 4500 | SP 4540 | SP 5500 | SP 5540 | | |
| 1 | 32201 2701 | ケーシング ASS'Y | CASING ASSY | 1 | 1 | 1 | | 32211781 | |
| 2 | 32201 2751 | ケーシング ASS'Y | CASING ASSY | 2 | 4 | 2 | 4 | 32211781 | |
| 3 | 03050 1025 | ノックピン | DOWEL PIN | 1(2) | 1 | 1(2) | 1 | () 内は微速無時, | |
| 4 | 06420 0018 | シーリングキャップ | SEALING CAP | 1 | 1 | 1 | 1 | () W/O CREEP | |
| 5 | 06420 0015 | シーリングキャップ | SEALING CAP | 1 | 1 | 1 | 1 | | |
| 6 | 39846 0010 | メクラセン | BLANK PLUG | 6 | 6 | 6 | 6 | | |
| 7 | 01211 1230 | スタッドボルト | STUD BOLT | 2 | 2 | 2 | 2 | | |
| 7 | 01211 1020 | スタッドボルト | STUD BOLT | 2 | 2 | 2 | 2 | | |
| 7 | 01211 1065 | スタッドボルト | STUD BOLT | 2 | 2 | 2 | 2 | | |
| 8 | 32431 1981 | シフトロッド | SHIFTER ROD | 1 | 1 | 1 | 1 | | |
| 9 | 32431 1991 | シフトロッド | SHIFTER ROD | 1 | 1 | 1 | 1 | | |
| 10 | 32441 1461 | シフトフォーク | SHIFTER FORK | 1 | 1 | 1 | 1 | | |
| 11 | 32432 0550 | シフトボス | SHIFTER BOSS | 1 | 1 | 1 | 1 | | |
| 12 | 03030 0625 | スプリングピン | SPRING PIN | 4 | 4 | 4 | 4 | | |
| 13 | 32431 2010 | シフトロッド | SHIFTER ROD | 1 | 1 | 1 | 1 | | |
| 14 | 32441 1450 | シフトフォーク | SHIFTER FORK | 1 | 1 | 1 | 1 | | |
| 15 | 32432 0540 | シフトボス | SHIFTER BOSS | 1 | 1 | 1 | 1 | | |
| 16 | 32420 0540 | シフトアーム | SHIFT ARM | 1 | 1 | 1 | 1 | | |
| 17 | 05210 0140 | オリング;P14 | O-RING | 2 | 2 | 2 | 2 | | |
| 18 | 32410 1600 | チェンジレバー | CHANGE LEVER | 1 | 1 | 1 | 1 | | |
| 19 | 03030 0632 | スプリングピン | SPRING PIN | 2 | 2 | 2 | 2 | | |
| 20 | 01130 0816 | ボルト | BOLT | 3 | 3 | 3 | 3 | | |
| 21 | 39956 4790 | プレート | PLATE | 1 | 1 | 1 | 1 | | |
| 22 | 32420 0540 | シフトアーム | SHIFT ARM | 1 | 1 | 1 | 1 | 微速 W/CREEP | |
| 23 | 34060 5650 | オイルパイプ | OIL PIPE | 1 | 1 | 1 | 1 | | |
| 24 | 39840 0321 | ゲージ | GAUGE | 1 | 1 | 1 | 1 | | |
| 25 | 32410 1500 | チェンジレバー | CHANGE LEVER | 1 | 1 | 1 | 1 | 微速 W/CREEP | |
| 26 | 01211 1030 | スタッドボルト | STUD BOLT | 5 | 5 | 5 | 5 | | |
| 27 | 01211 1070 | スタッドボルト | STUD BOLT | 2 | 2 | 2 | 2 | | |
| 28 | 06460 0016 | プラグ | PLUG | 1 | 1 | 1 | 1 | | |

改訂番号 年月 No.7-1986年, 8月
SUPPLEMENT NO. No.7-AUGUST, 1986

バインダー
BINDER NO.
ISP3010



34. リヤミッションケース, シフター
REAR MISSIONCASE, SHIFTER

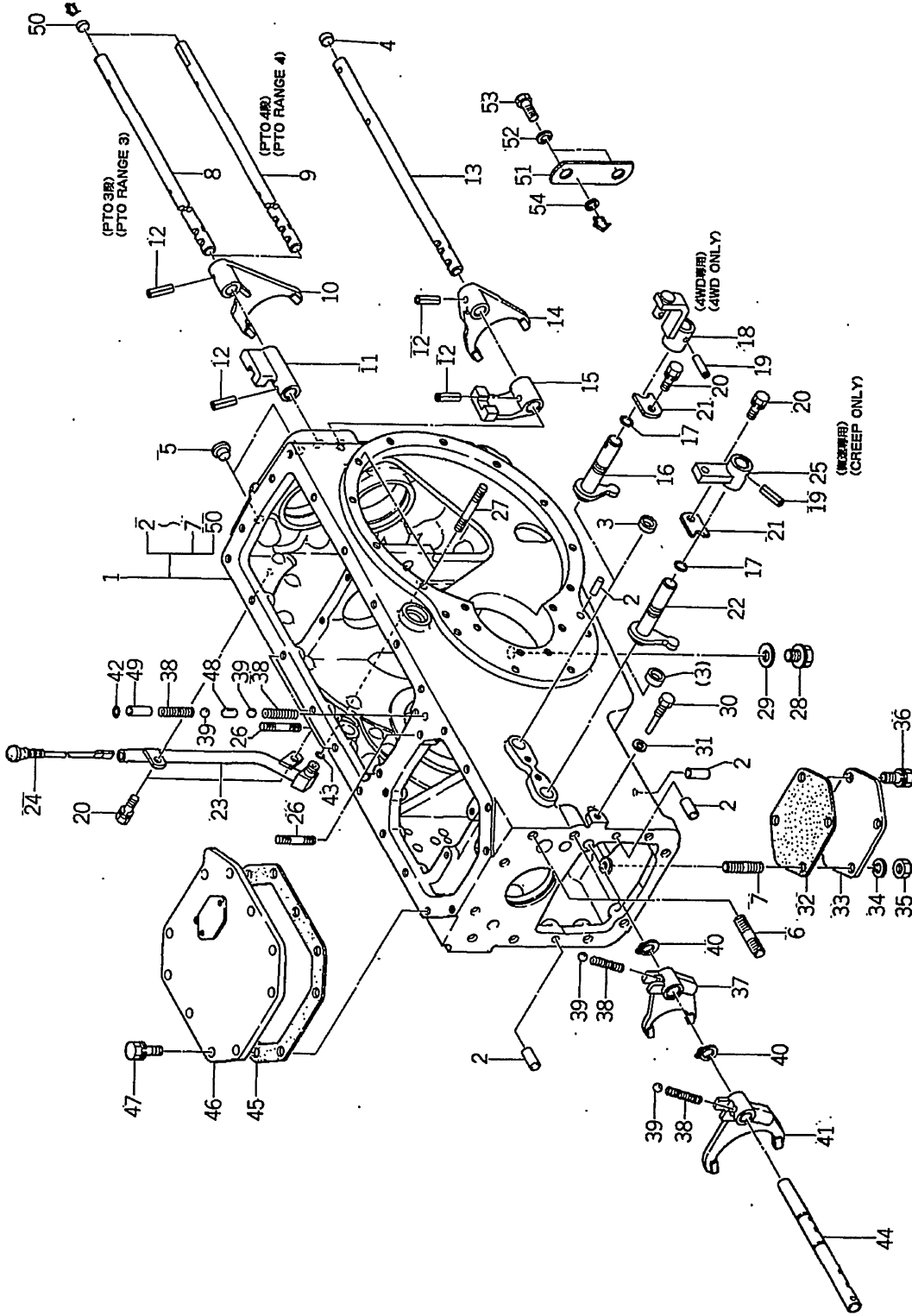

バインダー NO.
BINDER NO.
ISP3010

(1-115)

改訂番号年月 No.8-1987年, 2月
SUPPLEMENT NO. No.8-FEBRUARY, 1987



34. リヤミッションケース, シフター
REAR MISSIONCASE, SHIFTER

管理コード

| 見出番号 REF.NO. | コード番号 CODE NO. | 部品名 PART NAME | 個 | | | | 数 Qty | 注文 単位 Min.Qty | 備考 REMARKS |
|-----------------|-------------------|------------------|------------|------------|------------|------------|-------|---|---------------|
| | | | SP 4500 | SP 4540 | SP 5500 | SP 5540 | | | |
| 29 | 02510 0016 | シールワッシャ | 1 | 1 | 1 | 1 | | 微速・4WD W/CREEP・4WD | |
| 30 | 01010 9284 | ボルト | 1 | 1 | 1 | 1 | | | |
| 31 | 02510 0008 | シールワッシャ | 1 | 1 | 1 | 1 | | | |
| 32 | 32299 0910 | ガスケット | 1 | 1 | 1 | 1 | | | |
| 33 | 32220 0200 | ケースカバー | 1 | 1 | 1 | 1 | | | |
| 34 | 02710 0010 | スプリングワッシャ | 2 | 2 | 2 | 2 | | | |
| 35 | 02020 0010 | ナット | 2 | 2 | 2 | 2 | | | |
| 36 | 01130 1020 | ボルト | 2 | 2 | 2 | 2 | | | |
| 37 | 32441 1440 | シフトフォーク | 1 | 1 | 1 | 1 | | | |
| 38 | 39821 0460 | スプリング | 3 | 3 | 3 | 3 | | | |
| 39 | 04810 0011 | スチールボール | 3(2) | 4(3) | 3(2) | 4(3) | | ()内は微速無時 ()W/O CREEP 微速 W/CREEP | |
| 40 | 03680 0012 | スナップリング | 2 | 2 | 2 | 2 | | | |
| 41 | 32441 1430 | シフトフォーク | 1 | 1 | 1 | 1 | | | |
| 42 | 05210 0090 | O-RING | 1 | 1 | 1 | 1 | | | |
| 43 | 05210 0070 | O-RING | 1 | 1 | 1 | 1 | | | |
| 44 | 32431 2000 | シフトロッド | 1 | 1 | 1 | 1 | | 微速・4WD W/CREEP・4WD | |
| 45 | 32299 0920 | ガスケット | 1 | 1 | 1 | 1 | | | |
| 46 | 32221 1100 | ケースカバー | 1 | 1 | 1 | 1 | | | |
| 47 | 01130 1030 | ボルト | 10 | 10 | 10 | 10 | | | |
| 48 | 32456 0040 | ボークピン | 1 | 1 | 1 | 1 | | | |
| 49 | 39961 1240 | ピン | 1 | 1 | 1 | 1 | | } X1 ~10016 } X1 F ~10586 | |
| 50 | 39846 0390 | メクラセン | 1 | 1 | 1 | 1 | | | |
| 51 | 39956 6200 | プレート | 1 | 1 | 1 | 1 | | | |
| 52 | 02710 0016 | スプリングワッシャ | 2 | 2 | 2 | 2 | | | |
| 53 | 01010 1630 | ボルト | 2 | 2 | 2 | 2 | | | |
| 54 | 03650 0015 | スナップリング | 1 | 1 | 1 | 1 | | | |

バインダー NO.
BINDER NO.
ISP3010

(1-116)

改訂番号 年月
SUPPLEMENT NO.
No.8-1987年, 2月
No.8-FEBRUARY, 1987



35. チェンジレバー (副, 微速, PTO, 四駆)
CHANGE LEVERS (SUB, CREEP, PTO, 4WD)

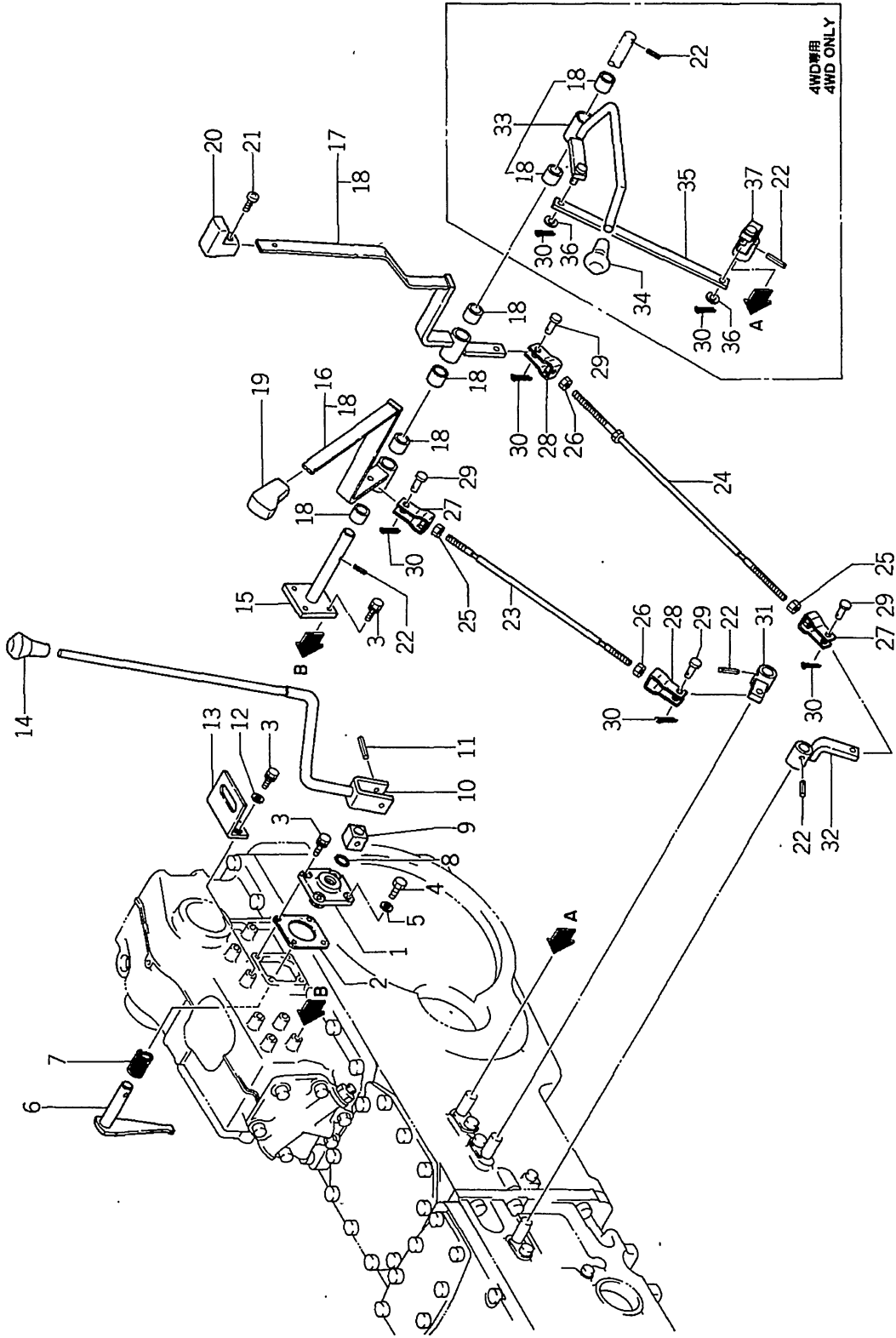

バインダー NO.
BINDER NO.
ISP3010

改訂番号 年月
SUPPLEMENT NO.



35. チェンジレバー (副, 微速, PTO, 四駆)
CHANGE LEVERS (SUB, CREEP, PTO, 4WD)

管理コード

| 見出 番号 REF.NO. | コード番号 CODE NO. | 部 品 名 PART NAME | 個 数 Qty | | | | 注 文 単 位 Min.Qty | 備 考 REMARKS |
|---------------------|-------------------|-----------------------|------------|------------|------------|------------|-----------------------|----------------|
| | | | SP 4500 | SP 4540 | SP 5500 | SP 5540 | | |
| 1 | 32461 0450 | カバー | 1 | 1 | 1 | 1 | | |
| 2 | 32499 0220 | ガスケット | 1 | 1 | 1 | 1 | | |
| 3 | 01130 0820 | ボルト | 8 | 8 | 8 | 8 | | |
| 4 | 01010 0820 | ボルト | 2 | 2 | 2 | 2 | | |
| 5 | 02510 0008 | シールワッシャー | 2 | 2 | 2 | 2 | | |
| 6 | 32420 0780 | シフトアーム | 1 | 1 | 1 | 1 | | |
| 7 | 39821 2720 | スプリング | 1 | 1 | 1 | 1 | | |
| 8 | 05210 0180 | O-RING | 1 | 1 | 1 | 1 | | |
| 9 | 32451 0150 | シフトガイド | 1 | 1 | 1 | 1 | | |
| 10 | 32410 1650 | チェンジレバー; P.T.O | 1 | 1 | 1 | 1 | | |
| 11 | 03030 0840 | スプリングピン | 1 | 1 | 1 | 1 | | |
| 12 | 02610 0008 | ワッシャー | 2 | 2 | 2 | 2 | | |
| 13 | 32418 0450 | レバーガイド | 1 | 1 | 1 | 1 | | |
| 14 | 39818 0700 | グリップ | 1 | 1 | 1 | 1 | | |
| 15 | 32450 0220 | シフトガイド | 1 | 1 | 1 | 1 | | |
| 16 | 32402 0140 | チェンジレバー ASS'Y ; ピンク | 1 | 1 | 1 | 1 | 324101470 CREEP ONLY | |
| 17 | 32402 0150 | チェンジレバー ASS'Y ; 青 | 1 | 1 | 1 | 1 | 324101460 | |
| 18 | 39851 0010 | ブッシュ | 4 | 6 | 4 | 6 | CREEP ONLY | |
| 19 | 39818 0610 | グリップ | 1 | 1 | 1 | 1 | | |
| 20 | 39818 0680 | グリップ | 1 | 1 | 1 | 1 | | |
| 21 | 01510 0514 | スクリュ | 1 | 1 | 1 | 1 | | |
| 22 | 03030 0632 | スプリングピン | 3 | 4 | 3 | 4 | | |
| 23 | 35851 0230 | ロッド | 1 | 1 | 1 | 1 | CREEP ONLY | |
| 24 | 35851 0740 | ロッド | 1 | 1 | 1 | 1 | | |
| 25 | 02010 9004 | ナット | 2 | 2 | 2 | 2 | | |
| 26 | 02010 0010 | ナット | 2 | 2 | 2 | 2 | | |
| 27 | 35855 0020 | フォークジョイント; L | 2 | 2 | 2 | 2 | | |
| 28 | 35855 0010 | フォークジョイント; R | 2 | 2 | 2 | 2 | | |
| 29 | 03131 1020 | ヒラアタマピン | 4 | 4 | 4 | 4 | | |
| 30 | 03010 3025 | スプリットピン | 4 | 6 | 4 | 6 | | |

改訂番号 年月
SUPPLEMENT NO.

バインダー
BINDER NO.
ISP3010



35. チェンジレバー (副, 微速, PTO, 四駆)
CHANGE LEVERS (SUB, CREEP, PTO, 4WD)

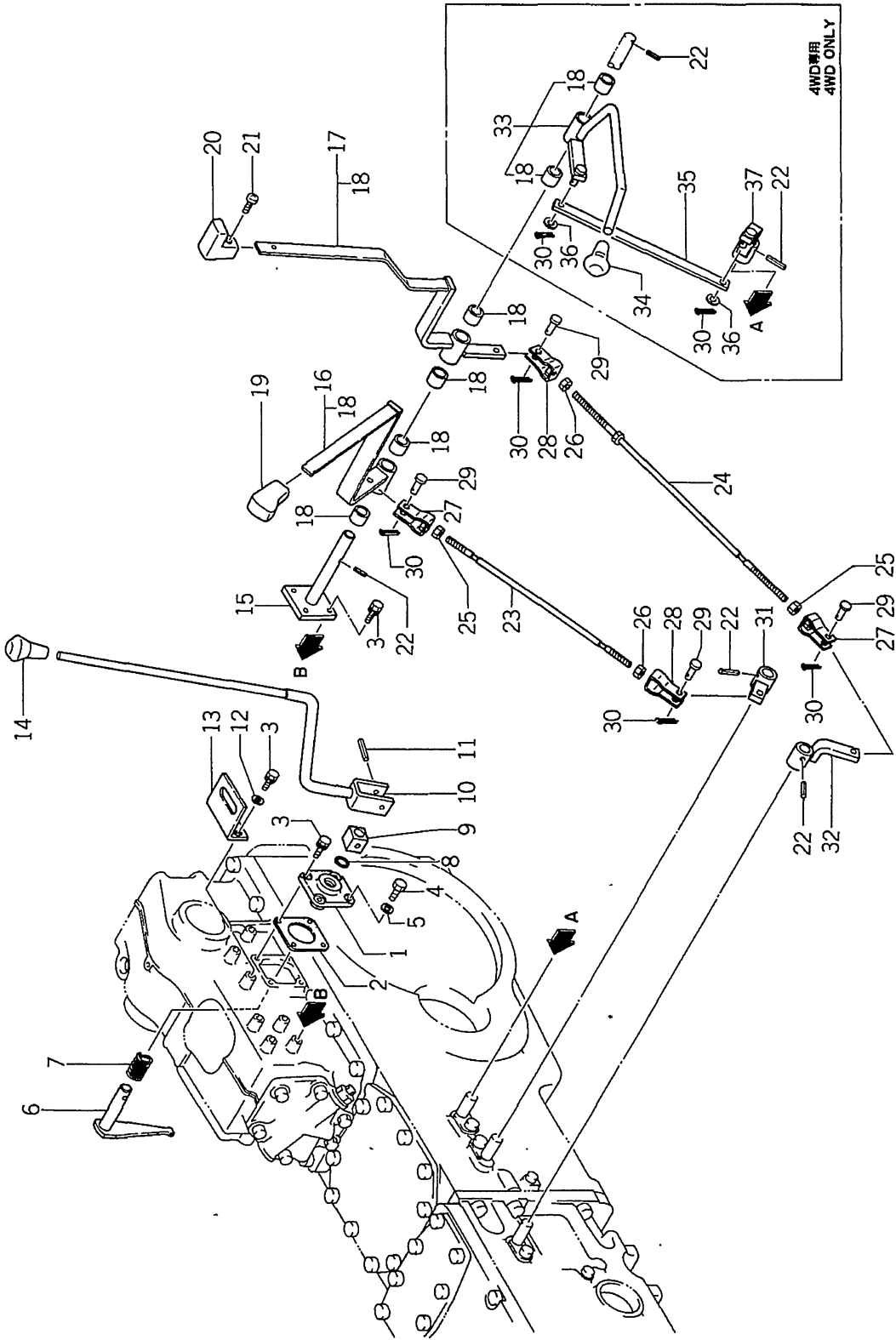

バインダー NO.
BINDER NO.
ISP3010

改訂番号・年月
SUPPLEMENT NO.



36. ステアリングホイール
STEERING WHEEL

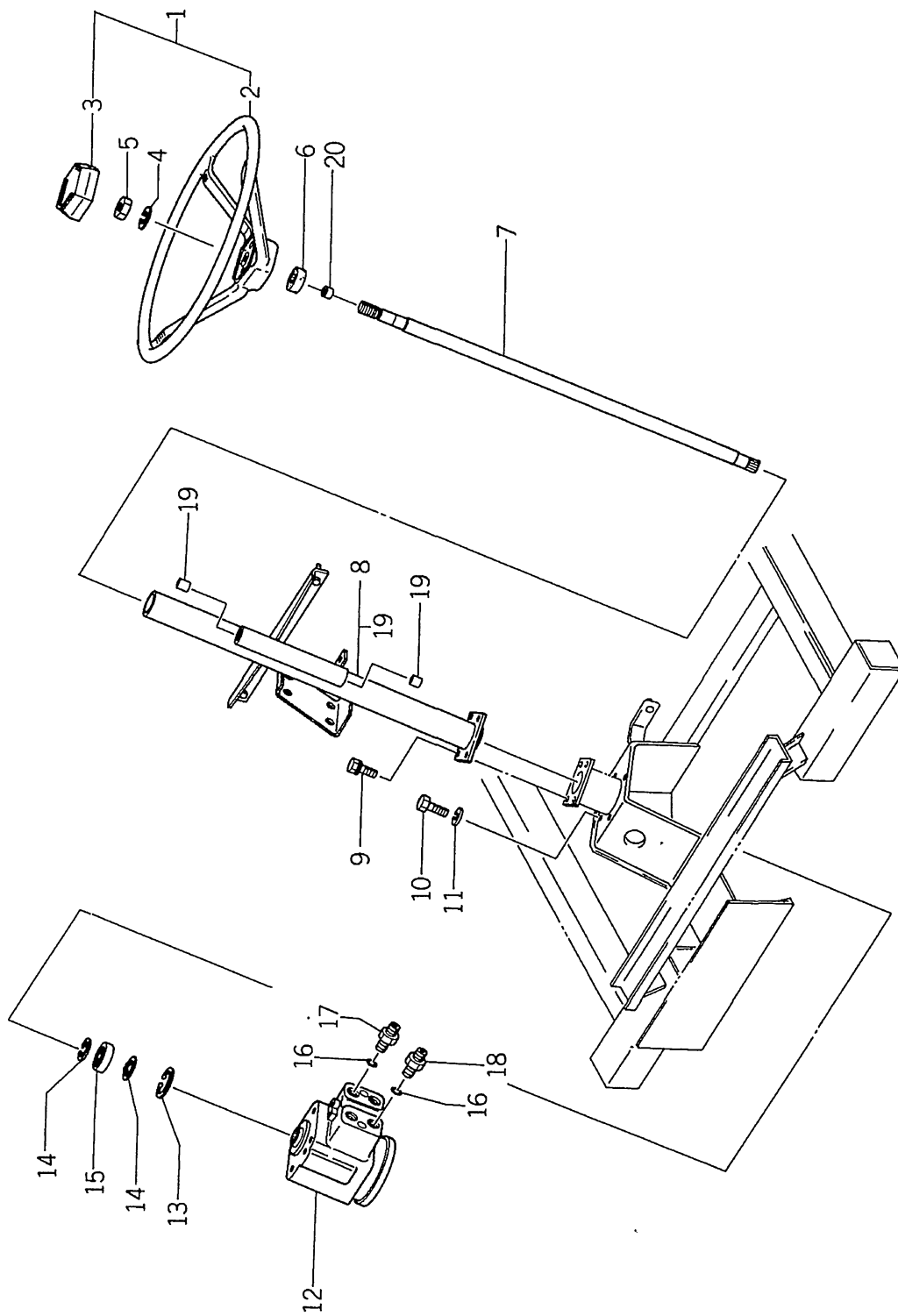

| | |
|----------------|----|
| 改訂番号 | 年月 |
| SUPPLEMENT NO. | |

(1-121)

| |
|------------|
| バインダー NO. |
| BINDER NO. |
| ISP3010 |



36. ステアリングホイール
STEERING WHEEL

管理コード

| 見出番号 REF.NO. | コード番号 CODE NO. | 部品名 PART NAME | 個 | | | | 注文単位 Min.Qty | 備考 REMARKS |
|-----------------|-------------------|------------------|------------|------------|------------|------------|-----------------|---------------|
| | | | SP 4500 | SP 4540 | SP 5500 | SP 5540 | | |
| 1 | 33430 0091 | ステアリングホイール ASS'Y | 1 | 1 | 1 | 1 | | |
| 2 | 33431 0151 | ステアリングホイール | 1 | 1 | 1 | 1 | | |
| 3 | 33432 0100 | ハンドルキャップ | 1 | 1 | 1 | 1 | | |
| 4 | 02710 0012 | スプリングワッシャー | 1 | 1 | 1 | 1 | | |
| 5 | 02020 0012 | ナット | 1 | 1 | 1 | 1 | | |
| 6 | 39811 3511 | ゴム | 1 | 1 | 1 | 1 | | |
| 7 | 33411 0230 | シャフト | 1 | 1 | 1 | 1 | | |
| 8 | 33404 0100 | パイプハンドル ASS'Y | 1 | 1 | 1 | 1 | 334400100 | |
| 9 | 01130 0816 | ボルト | 4 | 4 | 4 | 4 | | |
| 10 | 01021 1022 | ボルト | 4 | 4 | 4 | 4 | | |
| 11 | 02710 0010 | スプリングワッシャー | 4 | 4 | 4 | 4 | | |
| 12 | 33401 0760 | ステアリングケース ASS'Y | 1 | 1 | 1 | 1 | | |
| 13 | 03650 0042 | スナップリング | 1 | 1 | 1 | 1 | | |
| 14 | 03610 0020 | スナップリング | 2 | 2 | 2 | 2 | | |
| 15 | 04014 6004 | ボールベアリング | 1 | 1 | 1 | 1 | | |
| 16 | 05210 0140 | O-RING | 4 | 4 | 4 | 4 | | |
| 17 | 34067 0800 | アダプタ | 2 | 2 | 2 | 2 | | |
| 18 | 34067 1220 | アダプタ | 2 | 2 | 2 | 2 | | |
| 19 | 39851 1130 | ブッシュ | 2 | 2 | 2 | 2 | | |
| 20 | 39851 1390 | ブッシュ | 1 | 1 | 1 | 1 | | |

バインダー NO.
BINDER NO.
ISP3010

(1 - 122)

改訂番号 年月 No.8 -1987年, 2月
SUPPLEMENT NO. No.8 -FEBRUARY, 1987



ステアリングケース
37. STEERING CASE

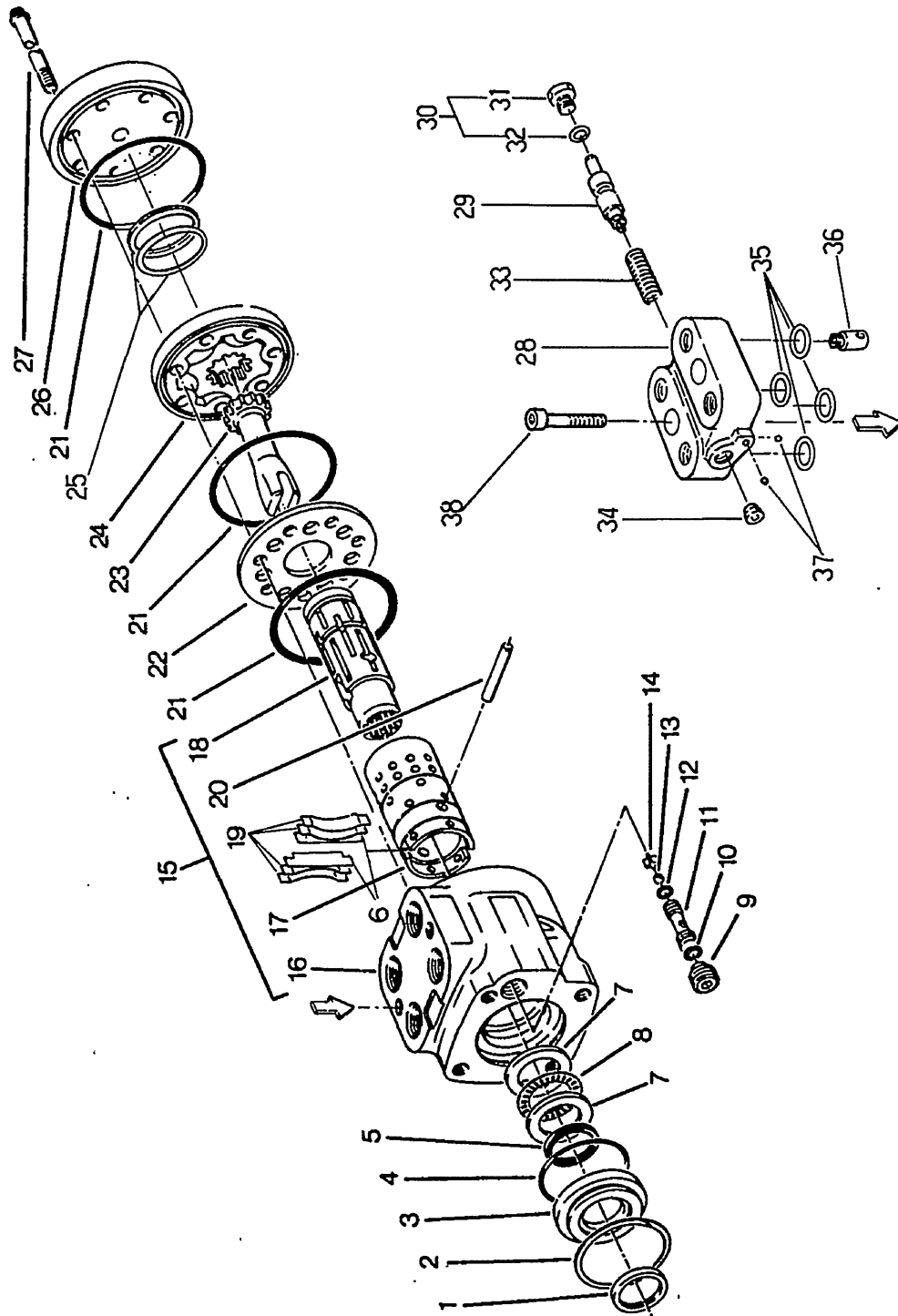

バインダー NO.
BINDER NO.
ISP3010

(1 - 123)

| | |
|----------------|----|
| 改訂番号 | 年月 |
| SUPPLEMENT NO. | |



37. ステアリングケース
STEERING CASE

管理コード

| 見出番号 REF.NO. | コード番号 CODE NO. | 部品名 PART NAME | 個数 | | | | 注文単位 Min.Qty | 備考 REMARKS |
|-----------------|-------------------|------------------|----|----|----|----|-----------------|---------------|
| | | | SP | SP | SP | SP | | |
| 0 | 33401 0760 | ステアリングケース ASS'Y | 1 | 1 | 1 | 1 | US-Z7-A | |
| 1 | 33429 2269 | ダストシール | 1 | 1 | 1 | 1 | 844 | |
| 2 | 33429 2270 | リテイニングリング | 1 | 1 | 1 | 1 | 14317 | |
| 3 | 33429 2271 | シールグランドブッシング | 1 | 1 | 1 | 1 | 7443 | |
| 4 | 33429 2267 | O-RING | 1 | 1 | 1 | 1 | 15074 | |
| 5 | 33429 2268 | オイルシール | 1 | 1 | 1 | 1 | 20599 | |
| 6 | 33429 2256 | フラットスプリング | 2 | 2 | 2 | 2 | 21262 | |
| 7 | 33429 2265 | レースベアリング | 2 | 2 | 2 | 2 | 8329 | |
| 8 | 33429 2266 | スラストニードル | 1 | 1 | 1 | 1 | 5544 | |
| 9 | 33429 2258 | セットスクリュ | 1 | 1 | 1 | 1 | 14380 | |
| 10 | 33429 2259 | O-RING | 1 | 1 | 1 | 1 | 15007 | |
| 11 | 33429 2260 | チェックシート | 1 | 1 | 1 | 1 | 8318 | |
| 12 | 33429 2261 | O-RING | 1 | 1 | 1 | 1 | 15006 | |
| 13 | 33429 2262 | ボール | 1 | 1 | 1 | 1 | 18001 | |
| 14 | 33429 2263 | リテーナチェックボール | 1 | 1 | 1 | 1 | 6892 | |
| 15 | 33429 2254 | コントロールパーツ ASS'Y | 1 | 1 | 1 | 1 | 21375-M2 | |
| 16 | ※ ※ ※ | ハウジング | 1 | 1 | 1 | 1 | | |
| 17 | ※ ※ ※ | コントロールスリーブ | 1 | 1 | 1 | 1 | | |
| 18 | ※ ※ ※ | コントロールスプール | 1 | 1 | 1 | 1 | | |
| 19 | 33429 2255 | センタリングスプリング | 4 | 4 | 4 | 4 | 370 | |
| 20 | 33429 2257 | ピン | 1 | 1 | 1 | 1 | 15 | |
| 21 | 33429 2264 | O-RING | 2 | 2 | 2 | 2 | 5776 | |
| 22 | 33429 2252 | スペーサプレート | 1 | 1 | 1 | 1 | 7970 | |
| 23 | 33429 2253 | ドライブ | 1 | 1 | 1 | 1 | 8000 | |
| 24 | 33429 2251 | ジロータセット | 1 | 1 | 1 | 1 | BA0001B-001 | |
| 25 | 33429 2272 | スターシール ASS'Y | 1 | 1 | 1 | 1 | A45070 | |
| 26 | 33429 2250 | エンドキャップ | 1 | 1 | 1 | 1 | 8438S-1 | |
| 27 | 33429 2249 | スクリュ | 1 | 1 | 1 | 1 | 5389-21 | |
| 28 | 33429 2273 | ハウジング ASS'Y | 1 | 1 | 1 | 1 | A45034-5 | |
| 29 | 33429 2274 | バルブサブ ASS'Y | 1 | 1 | 1 | 1 | A45076 | |

改訂番号 年月
SUPPLEMENT NO.

バインダー
BINDER NO.
ISP3010



ステアリングケース
37. STEERING CASE

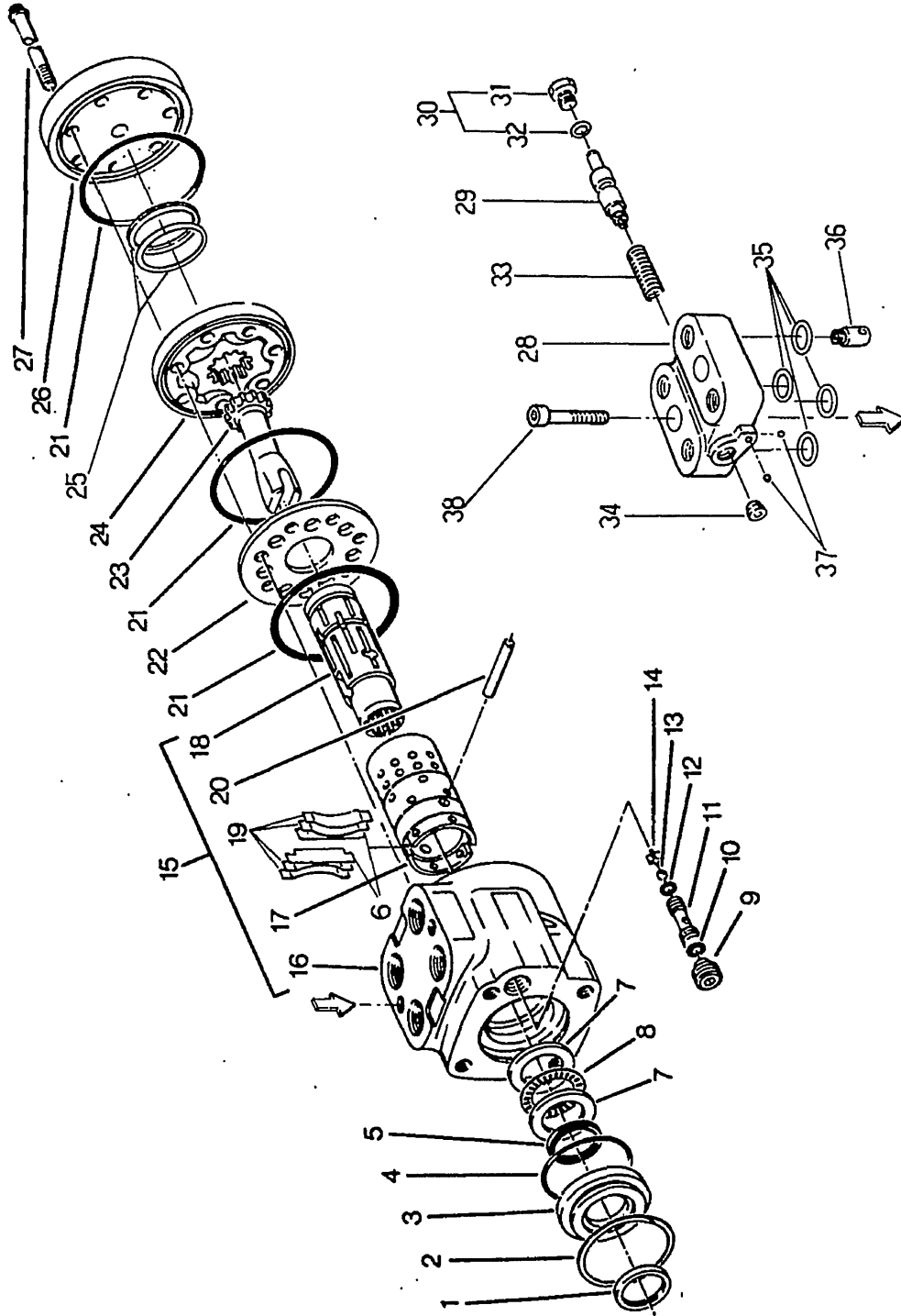

| |
|---------------------|
| バインダー BINDER NO. |
| ISP3010 |

| |
|------------------------|
| 改訂番号 SUPPLEMENT NO. |
| 年月 |



38. ステアリング配管
STEERING PIPING

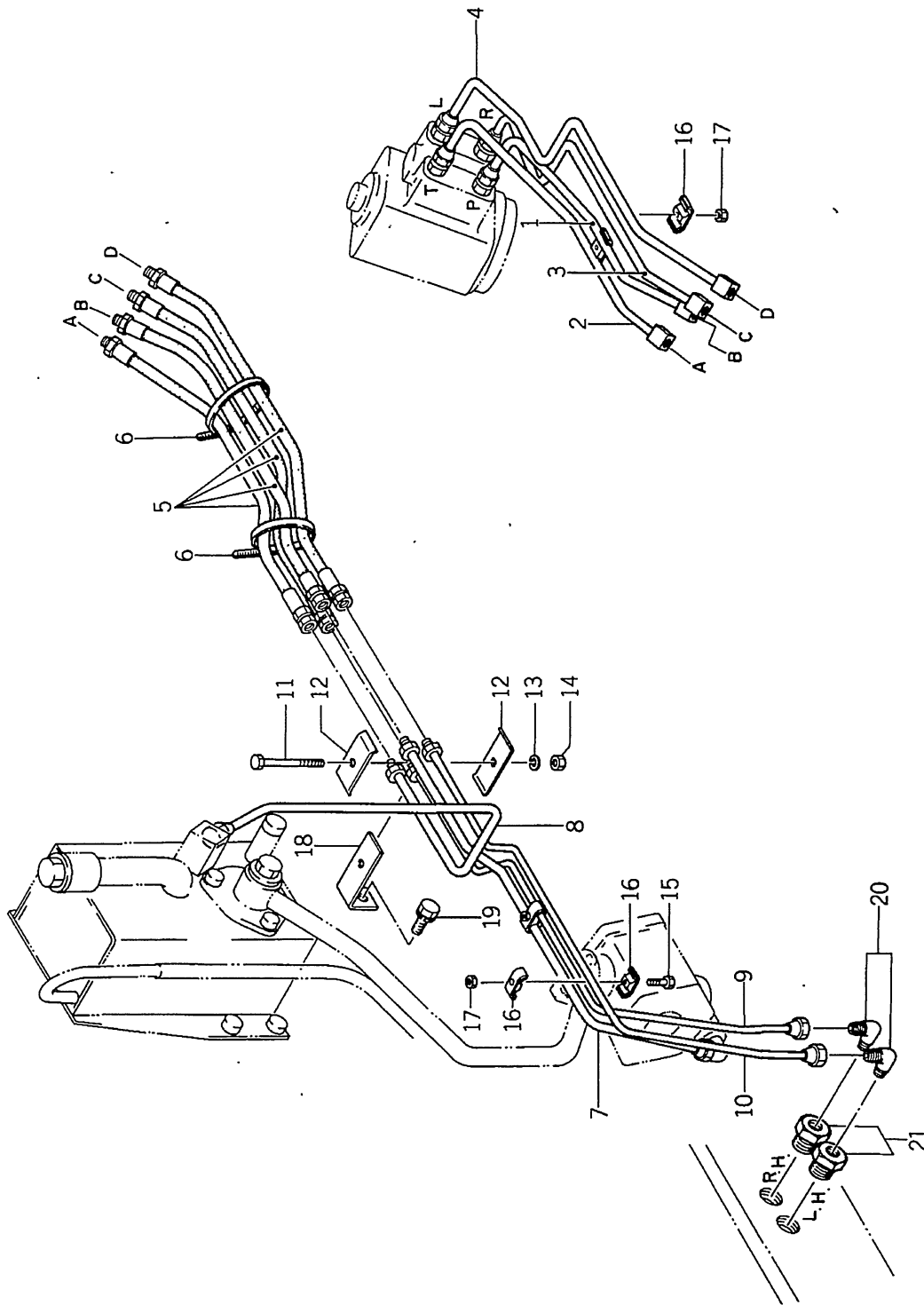

バインダー NO.
BINDER NO.
ISP3010

改訂番号 年月
SUPPLEMENT NO.



38. ステアリング配管
STEERING PIPING

管理コード

| 見出番号 REFNO. | コード番号 CODE NO. | 部品名 PART | 名称 NAME | 個 | | | | 数 Qty | 注文 単位 Min.Qty | 備考 REMARKS |
|----------------|-------------------|-------------|---------------|------------|------------|------------|------------|----------|---------------------|---------------|
| | | | | SP 4500 | SP 4540 | SP 5500 | SP 5540 | | | |
| 1 | 34060 8240 | オイルパイプ; P | OIL PIPE; P | 1 | 1 | 1 | 1 | | | |
| 2 | 34060 8230 | オイルパイプ; T | OIL PIPE; T | 1 | 1 | 1 | 1 | | | |
| 3 | 34060 8260 | オイルパイプ; R | OIL PIPE; R.H | 1 | 1 | 1 | 1 | | | |
| 4 | 34060 8250 | オイルパイプ; L | OIL PIPE; L.H | 1 | 1 | 1 | 1 | | | |
| 5 | 34060 6210 | オイルホース | OIL HOSE | 4 | 4 | 4 | 4 | | | |
| 6 | 39875 0150 | バンド | BAND | 2 | 2 | 2 | 2 | | | |
| 7 | 34060 6180 | オイルパイプ; P | OIL PIPE; P | 1 | 1 | 1 | 1 | | | |
| 8 | 34060 6170 | オイルパイプ; T | OIL PIPE; T | 1 | 1 | 1 | 1 | | | |
| 9 | 34060 6200 | オイルパイプ; R | OIL PIPE; R | 1 | 1 | 1 | 1 | | | |
| 10 | 34060 6190 | オイルパイプ; L | OIL PIPE; L | 1 | 1 | 1 | 1 | | | |
| 11 | 01011 0665 | ボルト | BOLT | 1 | 1 | 1 | 1 | | | |
| 12 | 39911 1800 | クランプ | CLAMP | 2 | 2 | 2 | 2 | | | |
| 13 | 02710 0006 | スプリングワッシャー | SPRING WASHER | 1 | 1 | 1 | 1 | | | |
| 14 | 02010 0006 | ナット | NUT | 1 | 1 | 1 | 1 | | | |
| 15 | 01010 0625 | ボルト | BOLT | 2 | 2 | 2 | 2 | | | |
| 16 | 19910 6020 | クランプ | CLAMP | 6 | 6 | 6 | 6 | | | |
| 17 | 02240 0006 | Uナット | U-NUT | 4 | 4 | 4 | 4 | | | |
| 18 | 34491 0910 | ブラケット | BRACKET | 1 | 1 | 1 | 1 | | | |
| 19 | 01130 0816 | ボルト | BOLT | 1 | 1 | 1 | 1 | | | |
| 20 | 34067 0910 | アダプタ | ADAPTOR | 2 | 2 | 2 | 2 | | | |
| 21 | 34067 1230 | アダプタ | ADAPTOR | 2 | 2 | 2 | 2 | | | |

バインダー
BINDER NO.
ISP3010

(1-128)

改訂番号 年月
SUPPLEMENT NO.



39. ステアリングポンプ, タンク
STEERING PUMP, TANK

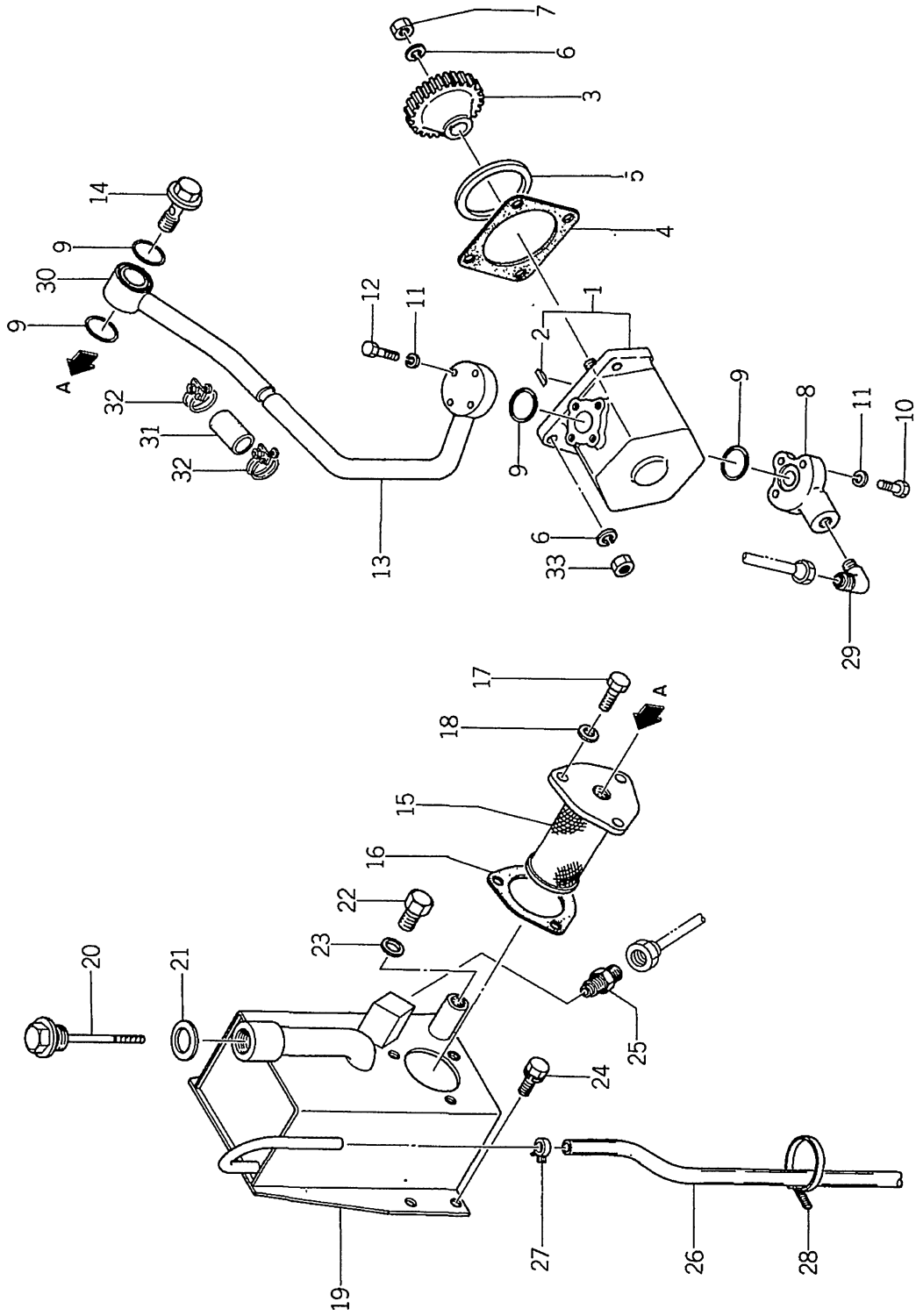

バインダー NO.
BINDER NO.
ISP3010

改訂番号 年月
SUPPLEMENT NO.



39. ステアリングポンプ, タンク
STEERING PUMP, TANK

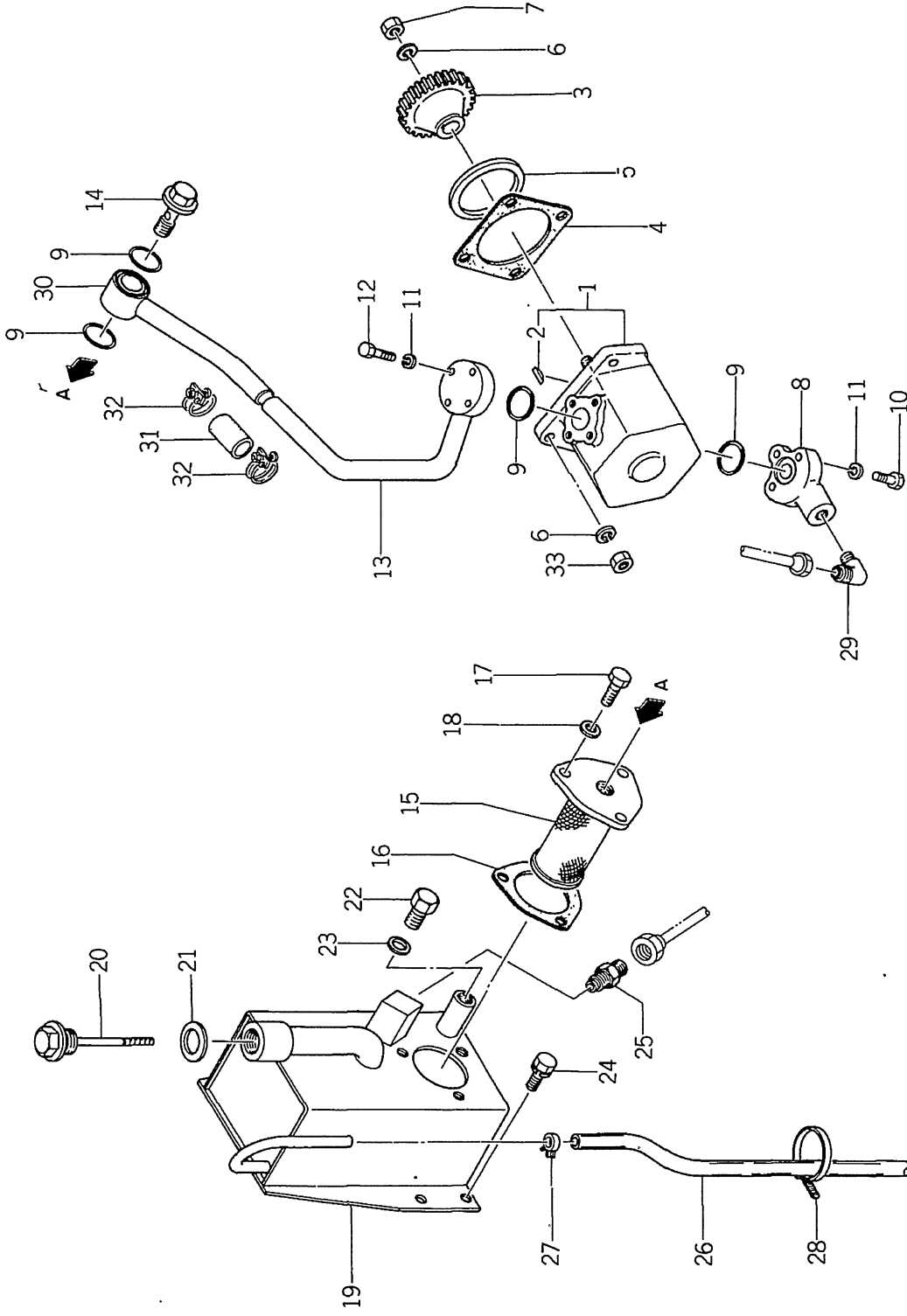

バインダー NO.
BINDER NO.
ISP3010

(1-131)

| | |
|----------------|----|
| 改訂番号 | 年月 |
| SUPPLEMENT NO. | |



ステアリングシリンダ
40. STEERING CYLINDER

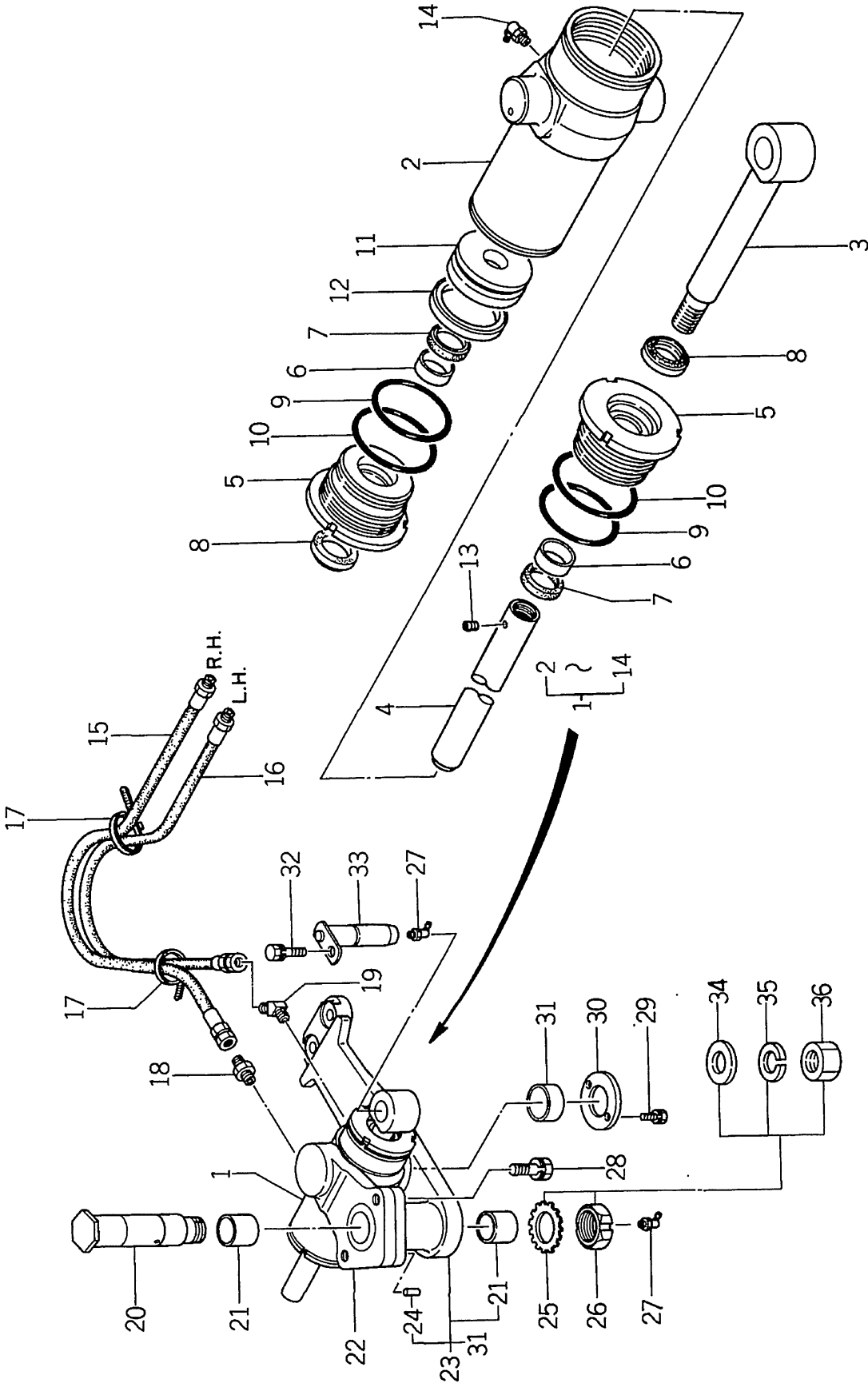

| | |
|---------------------|-----------------------------------|
| バインダー BINDER NO. | NO. 9-1987年, 8月 |
| ISP3010 | SUPPLEMENT NO. No. 9-AUGUST, 1987 |

| | | | |
|----------------|--------------------|---|----------------|
| 改訂番号 | 年 | 月 | №. 9-1987年, 8月 |
| SUPPLEMENT NO. | No. 9-AUGUST, 1987 | | |



ステアリングシリンダ
STEERING CYLINDER

管理コード

| 見出 番号 REFNO | コード番号 CODE NO. | 部 品 名 称 PART NAME | 個 数 Qty | | | | 注 文 単 位 M/mQty | 備 考 REMARKS |
|-------------------|-------------------|----------------------|------------|------------|------------|------------|----------------------|----------------|
| | | | SP 4500 | SP 4540 | SP 5500 | SP 5540 | | |
| 1 | 34495 0400 | シリンダ ASS'Y | 1 | 1 | 1 | 1 | | |
| 2 | 34496 0152 | シリンダチューブ ASS'Y | 1 | 1 | 1 | 1 | | |
| 3 | 34496 0153 | ピストンロッド ASS'Y | 1 | 1 | 1 | 1 | | |
| 4 | 34496 0154 | ピストンロッド | 1 | 1 | 1 | 1 | | |
| 5 | 34496 0155 | シリンダヘッド | 2 | 2 | 2 | 2 | | |
| 6 | 34496 0156 | ブッシュ | 2 | 2 | 2 | 2 | | |
| 7 | 34029 3164 | U-RING | 2 | 2 | 2 | 2 | | |
| 8 | 34496 0157 | ワイパーリング | 2 | 2 | 2 | 2 | | |
| 9 | 05231 0550 | O-RING; G55H | 2 | 2 | 2 | 2 | | |
| 10 | 05231 0600 | O-RING; G60H | 2 | 2 | 2 | 2 | | |
| 11 | 34496 0158 | ピストン | 1 | 1 | 1 | 1 | | |
| 12 | 34496 0159 | シールリング ASS'Y | 1 | 1 | 1 | 1 | | |
| 13 | 34496 0160 | セットスクリュー | 1 | 1 | 1 | 1 | | |
| 14 | 06063 0000 | グリスニップル | 1 | 1 | 1 | 1 | | |
| 15 | 34060 6160 | オイルホース; 450 | 1 | 2 | 1 | 2 | | |
| 16 | 34060 6150 | オイルホース; 420 | 1 | 1 | 1 | 1 | | |
| 17 | 39875 0220 | バンド | 2 | 2 | 2 | 2 | | |
| 18 | 34067 0170 | アダプタ | 1 | 1 | 1 | 1 | | |
| 19 | 34067 0290 | アダプタ | 1 | 1 | 1 | 1 | | |
| 20 | 33411 0240 | シャフト; アイドラアーム | 1 | 1 | 1 | 1 | (a) | |
| 20 | 33411 0241 | シャフト; アイドラアーム | 1 | 1 | 1 | 1 | (b) | |
| 21 | 39851 0340 | ブッシュ | 2 | 2 | 2 | 2 | | |
| 22 | 33405 0150 | アーム ASS'Y | 1 | 1 | 1 | 1 | | |
| 23 | 33405 0100 | アーム ASS'Y | 1 | 1 | 1 | 1 | | |
| 24 | 03050 1025 | ノックピン | 1 | 1 | 1 | 1 | | |
| 25 | 02810 0300 | ロックワッシャ | 1 | 1 | 1 | 1 | (a) | |
| 26 | 02270 0300 | ロックナット | 1 | 1 | 1 | 1 | (a) | |
| 27 | 06063 0000 | グリスニップル | 2 | 2 | 2 | 2 | | |
| 28 | 01131 1230 | ボルト | 2 | 2 | 2 | 2 | | |
| 29 | 01131 0614 | ボルト | 2 | 2 | 2 | 2 | | |

改訂番号 年月
SUPPLEMENT NO. No.9-1987年, 8月

(1-134)

バンダ
BINDER NO.
ISP3010



ステアリングシリンダ
STEERING CYLINDER

40.

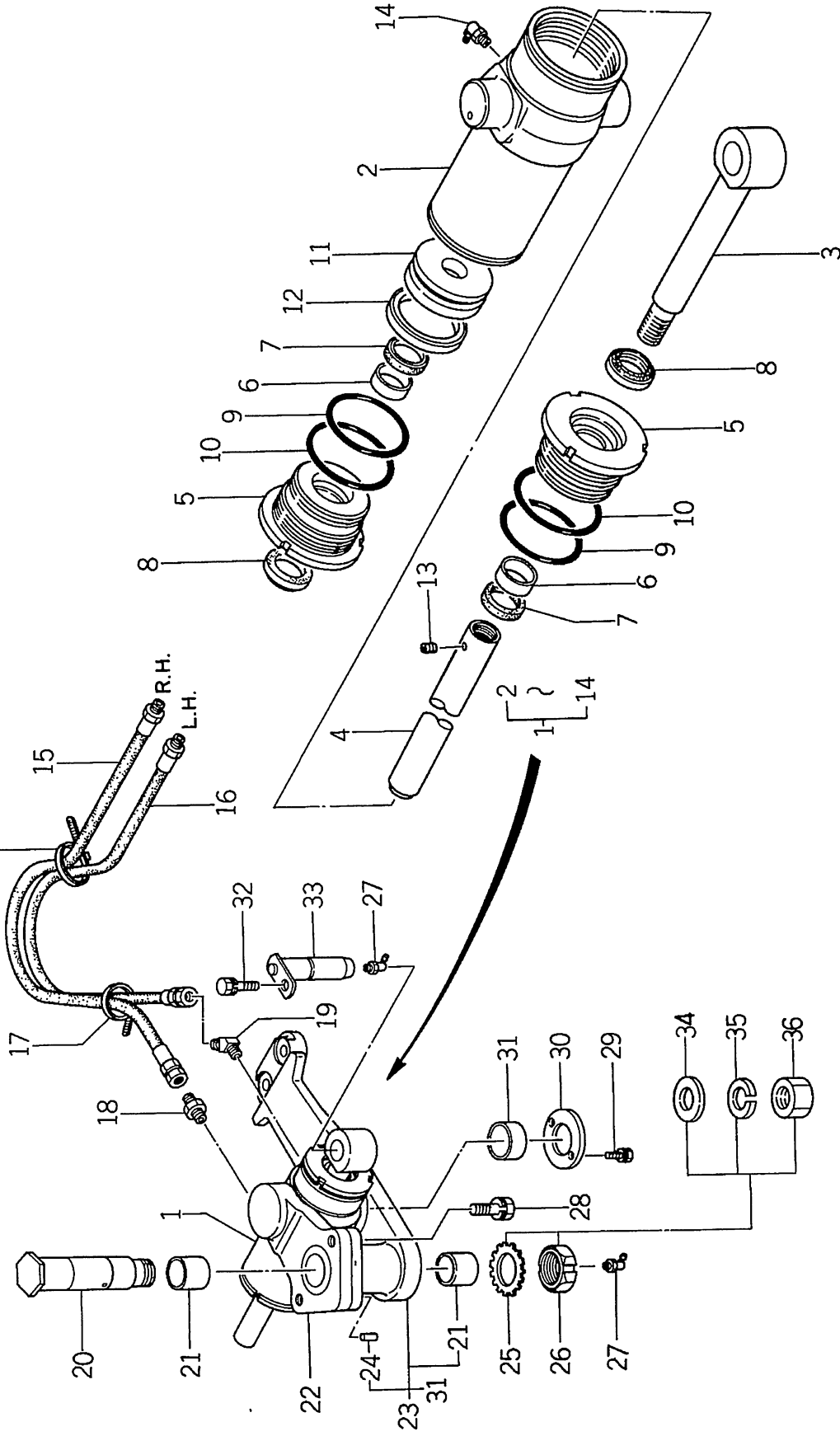
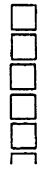

バインダー NO.
BINDER NO.
ISP3010

(1-135)

| | | |
|----------------|----|-------------------|
| 改訂番号 | 年月 | No.9-1987年, 8月 |
| SUPPLEMENT NO. | | No.9-AUGUST, 1987 |

40. ステアリングシリンダ
STEERING CYLINDER



管理コード

| 見出番号 REFNO | コード番号 CODE NO. | 部 品 名 PART NAME | 個 数 Qty | | | | 注文 単位 Min.Qty | 備 考 REMARKS |
|---------------|-------------------|--------------------|------------|------------|------------|------------|---------------------|----------------|
| | | | SP 4500 | SP 4540 | SP 5500 | SP 5540 | | |
| 31 | 39851 0230 | ブッシュ | 2 | 2 | 2 | 2 | | |
| 32 | 01130 0816 | ボルト | 1 | 1 | 1 | 1 | | |
| 33 | 39960 0060 | ピン; PSシリンダ | 1 | 1 | 1 | 1 | | |
| 34 | 39921 1190 | スペーサ | 1 | 1 | 1 | 1 | | (b) |
| 35 | 02710 0020 | スプリングワッシャ | 1 | 1 | 1 | 1 | | (b) |
| 36 | 02040 0020 | ナット | 1 | 1 | 1 | 1 | | (b) |

(a) { X1 ~10027
X1F ~10928

(b) { X1 10028 ~
X1F 10929 ~

バインダー NO.
BINDER NO.
ISP3010

(1 - 136)

改訂番号 年月
SUPPLEMENT NO.
No.10-1988年, 2月
No.10-FEBRUARY, 1988



ステップ, 前フレーム
41. STEPS, FRONT FRAME

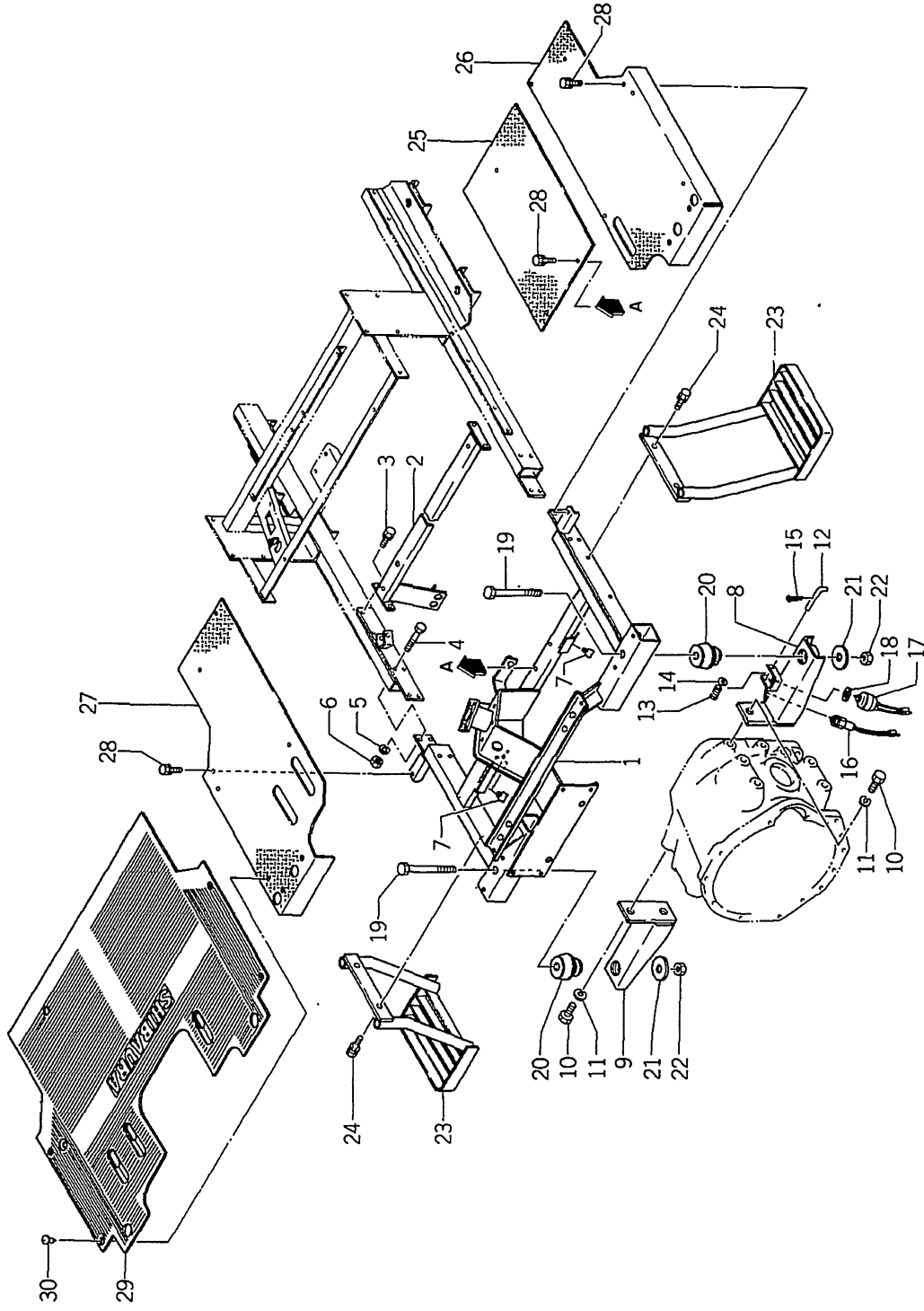

| |
|---------------------|
| バインダー BINDER NO. |
| ISP3010 |

| |
|------------------------|
| 改訂番号 SUPPLEMENT NO. |
| 年月 YEAR MONTH |

(1-137)

ステップ, 前フレーム
STEPS, FRONT FRAME

41.



| 見出 番号 REF.NO. | コード番号 CODE NO. | 部 品 名 PART NAME | 個 数 | | | | 注 文 単 位 Min.Qty | 備 考 REMARKS |
|---------------------|-------------------|-----------------------|------------|------------|------------|------------|----------------------------|----------------|
| | | | SP 4500 | SP 4540 | SP 5500 | SP 5540 | | |
| 1 | 37830 1600 | フレーム; マエ | 1 | 1 | 1 | 1 | | |
| 2 | 37830 1650 | フレーム; シートマエ | 1 | 1 | 1 | 1 | | |
| 3 | 01131 0820 | ボルト | 4 | 4 | 4 | 4 | | |
| 4 | 01011 1060 | ボルト | 8 | 8 | 8 | 8 | | |
| 5 | 02710 0010 | スプリングワッシャ | 8 | 8 | 8 | 8 | | |
| 6 | 02010 0010 | ナット | 8 | 8 | 8 | 8 | | |
| 7 | 39811 0680 | ゴム | 3 | 3 | 3 | 3 | | |
| 8 | 37830 1450 | フレーム; L | 1 | 1 | 1 | 1 | | |
| 9 | 37830 1400 | フレーム; R | 1 | 1 | 1 | 1 | | |
| 10 | 01011 1635 | ボルト | 4 | 4 | 4 | 4 | | |
| 11 | 02710 0016 | スプリングワッシャ | 4 | 4 | 4 | 4 | | |
| 12 | 35831 0410 | ロックレバー; クラッチ | 1 | 1 | 1 | 1 | | |
| 13 | 39821 1150 | スプリング | 1 | 1 | 1 | 1 | | |
| 14 | 02610 0008 | ワッシャ | 1 | 1 | 1 | 1 | | |
| 15 | 03010 2020 | スプリットピン | 1 | 1 | 1 | 1 | | |
| 16 | 38520 1060 | スイッチ ASS'Y | 1 | 1 | 1 | 1 | PTO クラッチ付時 W/PTO CLUTCH | |
| 17 | 38520 0160 | スイッチ ASS'Y | 1 | 1 | 1 | 1 | | |
| 18 | 02710 9006 | スプリングワッシャ | 1 | 1 | 1 | 1 | | |
| 19 | 01010 9310 | ボルト; M16x150 | 2 | 2 | 2 | 2 | | |
| 20 | 39811 4131 | ゴム | 2 | 2 | 2 | 2 | | |
| 21 | 39921 1250 | スペーサ | 2 | 2 | 2 | 2 | | |
| 22 | 02240 0016 | Uナット | 2 | 2 | 2 | 2 | | |
| 23 | 35560 1250 | ステップ; ホジョ | 2 | 2 | 2 | 2 | | |
| 24 | 01130 1025 | ボルト | 4 | 4 | 4 | 4 | | |
| 25 | 35561 1150 | ステップ; センタ | 1 | 1 | 1 | 1 | | |
| 26 | 35561 1200 | ステップ; L | 1 | 1 | 1 | 1 | | |
| 27 | 35561 1250 | ステップ; R | 1 | 1 | 1 | 1 | | |
| 28 | 01130 0816 | ボルト | 11 | 11 | 11 | 11 | | |
| 29 | 39811 4200 | ゴム; フロアマット | 1 | 1 | 1 | 1 | | |
| 30 | 39834 0350 | クリップ | 4 | 4 | 4 | 4 | } OPTION | |

改訂番号 年月 No.11-1988年, 9月
SUPPLEMENT NO. No.11-SEPTEMBER, 1988

バインダー
BINDER NO.
ISP3010



42. アクセルペダル, デフロックペダル
ACCEL PEDAL, DEFLOCK PEDAL

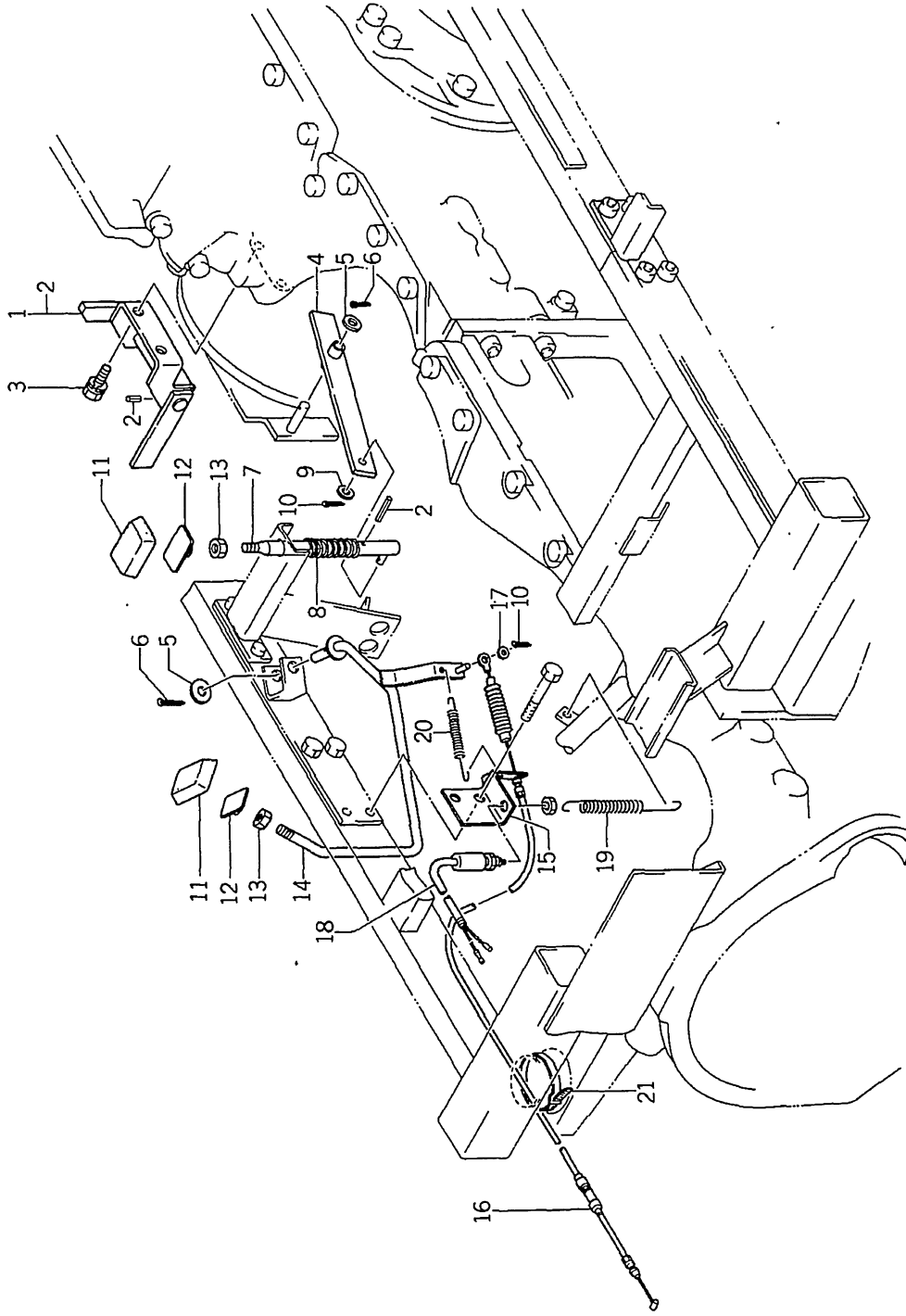

バインダー NO.
BINDER NO.
ISP3010

(1 - 139)

| | |
|----------------|----|
| 改訂番号 | 年月 |
| SUPPLEMENT NO. | |

42. アクセルペダル, デフロックペダル
ACCEL PEDAL, DIFFLOCK PEDAL



管理コード

| 見出 番号 REFNO. | コード番号 CODE NO. | 部 品 名 PART NAME | 単 位 | | | 数 Qty | 注 文 単位 MinQty | 備 考 REMARKS |
|--------------------|-------------------|--------------------|------|------|------|----------|---------------------|----------------|
| | | | SP | SP | SP | | | |
| 1 | 32655 0090 | デフロックレバー ASS'Y | 4540 | 4540 | 5540 | 5540 | | |
| 2 | 03030 0532 | スプリングピン | 1 | 1 | 1 | 1 | | |
| 3 | 01130 1020 | ボルト | 2 | 2 | 2 | 2 | | |
| 4 | 32655 0080 | デフロックレバー | 1 | 1 | 1 | 1 | | |
| 5 | 02610 0010 | ワッシャー | 2 | 2 | 2 | 2 | | |
| 6 | 03010 3025 | スプリットピン | 2 | 2 | 2 | 2 | | |
| 7 | 32650 0320 | デフロックシャフト | 1 | 1 | 1 | 1 | | |
| 8 | 39821 1220 | スプリング | 1 | 1 | 1 | 1 | | |
| 9 | 02610 0008 | ワッシャー | 1 | 1 | 1 | 1 | | |
| 10 | 03010 2020 | スプリットピン | 2 | 2 | 2 | 2 | | |
| 11 | 39811 4050 | ゴム | 2 | 2 | 2 | 2 | | |
| 12 | 31260 0350 | アクセルペダル | 2 | 2 | 2 | 2 | | |
| 13 | 02010 0010 | ナット | 2 | 2 | 2 | 2 | | |
| 14 | 31260 0370 | アクセルペダル | 1 | 1 | 1 | 1 | | |
| 15 | 31250 0310 | ブラケット; フートアクセル | 1 | 1 | 1 | 1 | | |
| 16 | 31207 0150 | ワイヤ ASS'Y | 1 | 1 | 1 | 1 | | |
| 17 | 02610 0006 | ワッシャー | 1 | 1 | 1 | 1 | | |
| 18 | 38520 0170 | スイッチ ASS'Y | 1 | 1 | 1 | 1 | | |
| 19 | 39821 0660 | スプリング | 1 | 1 | 1 | 1 | | |
| 20 | 39821 2450 | スプリング; フートアクセル | 1 | 1 | 1 | 1 | | |
| 21 | 39875 0150 | バンド | 1 | 1 | 1 | 1 | | |

バインダー NO.
BINDER NO.
ISP3010

改訂番号 年月
SUPPLEMENT NO.



ペダル, 駐車ブレーキ
43. PEDALS, PARKING BRAKE

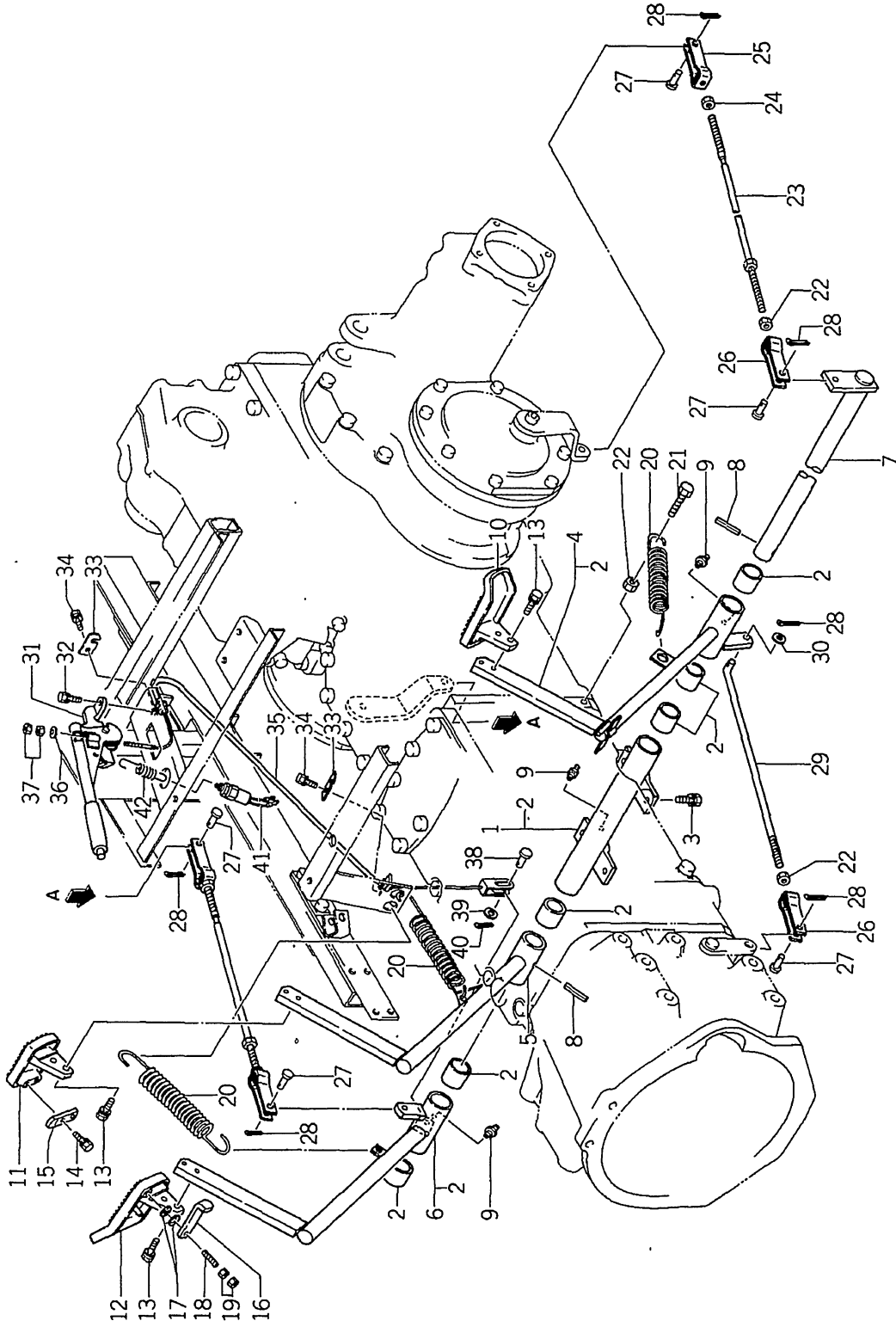

| |
|----------------------------------|
| バインダー BINDER NO. I SP 3010 |
|----------------------------------|

| | |
|------------------------|----|
| 改訂番号 SUPPLEMENT NO. | 年月 |
|------------------------|----|

43. ペダル, 駐車ブレーキ
PEDALS, PARKING BRAKE



管理コード

| 見出 番号 REF.NO. | コード番号 CODE NO. | 部 品 名 PART NAME | 個 数 Qty | | | | 注文 単位 Min.Qty | 備 考 REMARKS |
|---------------------|-------------------|--------------------|------------|------------|------------|------------|---------------------|----------------|
| | | | SP 4500 | SP 4540 | SP 5500 | SP 5540 | | |
| 1 | 35802 0250 | サポ-ト ASS'Y | 1 | 1 | 1 | 1 | 358250250 | |
| 2 | 39851 1460 | ブッシュ | 6 | 6 | 6 | 6 | | |
| 3 | 01131 1020 | ボルト | 4 | 4 | 4 | 4 | | |
| 4 | 35801 0900 | ペダル ASS'Y; クラッチ | 1 | 1 | 1 | 1 | 358101500 | |
| 5 | 35810 1400 | ペダル; ブレーキ L | 1 | 1 | 1 | 1 | | |
| 6 | 35801 0950 | ペダル ASS'Y; ブレーキ R | 1 | 1 | 1 | 1 | 358101450 | |
| 7 | 35820 0400 | ペダルシャフト | 1 | 1 | 1 | 1 | | |
| 8 | 03030 1045 | スプリングピン | 2 | 2 | 2 | 2 | | |
| 9 | 06061 0000 | グリスニップル | 3 | 3 | 3 | 3 | | |
| 10 | 35812 0500 | ペダルステップ; クラッチ | 1 | 1 | 1 | 1 | | |
| 11 | 35812 0400 | ペダルステップ; ブレーキ L | 1 | 1 | 1 | 1 | | |
| 12 | 35812 0450 | ペダルステップ; ブレーキ R | 1 | 1 | 1 | 1 | | |
| 13 | 01130 0825 | ボルト | 6 | 6 | 6 | 6 | | |
| 14 | 01130 0616 | ボルト | 2 | 2 | 2 | 2 | | |
| 15 | 39956 5350 | プレート | 1 | 1 | 1 | 1 | | |
| 16 | 39958 0960 | レバー | 1 | 1 | 1 | 1 | | |
| 17 | 39821 1210 | スプリング | 2 | 2 | 2 | 2 | | |
| 18 | 01210 0825 | スタッドボルト | 1 | 1 | 1 | 1 | | |
| 19 | 02010 0008 | ナット | 2 | 2 | 2 | 2 | | |
| 20 | 39821 2710 | スプリング | 3 | 3 | 3 | 3 | | |
| 21 | 01010 1040 | ボルト | 1 | 1 | 1 | 1 | | |
| 22 | 02010 0010 | ナット | 4 | 4 | 4 | 4 | | |
| 23 | 35851 0740 | ロッド; ブレーキ | 2 | 2 | 2 | 2 | | |
| 24 | 02010 9004 | ナット | 2 | 2 | 2 | 2 | | |
| 25 | 35855 0100 | フォークジョイント; L | 2 | 2 | 2 | 2 | | |
| 26 | 35855 0110 | フォークジョイント; R | 3 | 3 | 3 | 3 | | |
| 27 | 03131 1020 | ヒラタマピン | 5 | 5 | 5 | 5 | | |
| 28 | 03010 3025 | スプリットピン | 6 | 6 | 6 | 6 | | |
| 29 | 35851 0570 | ロッド; クラッチ | 1 | 1 | 1 | 1 | | |
| 30 | 02610 0010 | ワッシャー | 1 | 1 | 1 | 1 | | |

バインダー
BINDER NO.
ISP3010

改訂番号 年月
SUPPLEMENT NO.



ペダル, 駐車ブレーキ
43. PEDALS, PARKING BRAKE

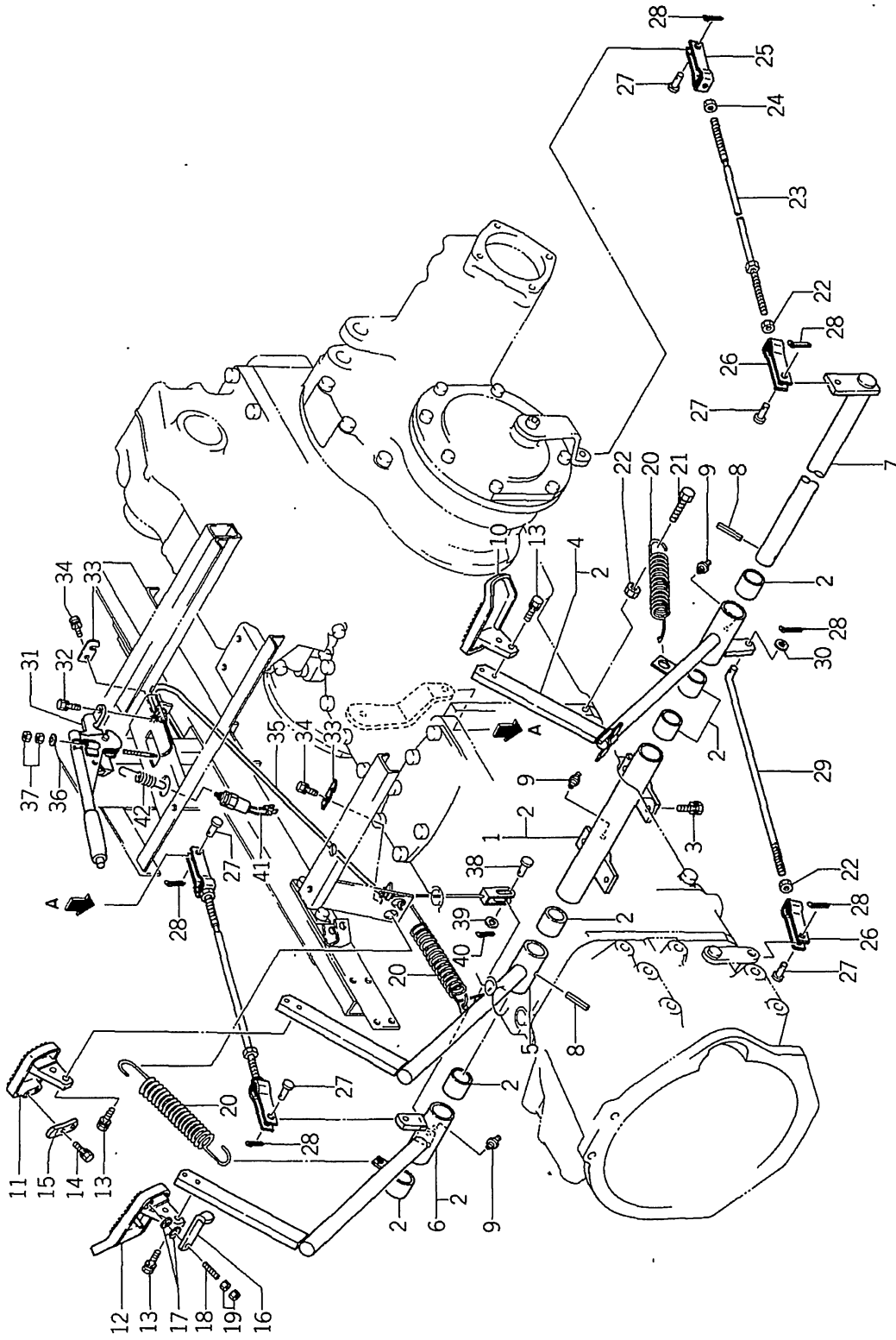

バインダー NO.
BINDER NO.
ISP3010

(1-143)

| | |
|----------------|----|
| 改訂番号 | 年月 |
| SUPPLEMENT NO. | |



ペダル, 駐車ブレーキ
43. PEDALS, PARKING BRAKE

管理コード

| 見出番号 REF.NO. | コード番号 CODE NO. | 部品名 PART | 品名 NAME | 個 | | | | 注文 単位 Min.Qty | 備考 REMARKS |
|-----------------|-------------------|-------------|--------------|------------|------------|------------|------------|---------------------|---------------|
| | | | | SP 4500 | SP 4540 | SP 5500 | SP 5540 | | |
| 31 | 32865 0060 | サイドブレーキ | SIDE BRAKE | 1 | 1 | 1 | 1 | | |
| 32 | 01130 0820 | ボルト | BOLT | 2 | 2 | 2 | 2 | | |
| 33 | 31274 0050 | ワイヤホルダ | WIRE HOLDER | 2 | 2 | 2 | 2 | | |
| 34 | 01130 0812 | ボルト | BOLT | 2 | 2 | 2 | 2 | | |
| 35 | 31207 0140 | ワイヤ ASS'Y | WIRE ASS'Y | 1 | 1 | 1 | 1 | | |
| 36 | 02610 0006 | ワッシャ | WASHER | 1 | 1 | 1 | 1 | | |
| 37 | 02010 0006 | ナット | NUT | 2 | 2 | 2 | 2 | | |
| 38 | 03131 0820 | ヒラタマピン | PIN | 1 | 1 | 1 | 1 | | |
| 39 | 02610 0008 | ワッシャ | WASHER | 1 | 1 | 1 | 1 | | |
| 40 | 03010 2020 | スプリットピン | SPLIT PIN | 1 | 1 | 1 | 1 | | |
| 41 | 38520 0170 | スイッチ ASS'Y | SWITCH ASS'Y | 1 | 1 | 1 | 1 | | |
| 42 | 39821 1830 | スプリング | SPRING | 1 | 1 | 1 | 1 | | |

バインダー
BINDER NO.
ISP3010

改訂番号
SUPPLEMENT NO.

年月



44. フロントマスク
FRONT MASK

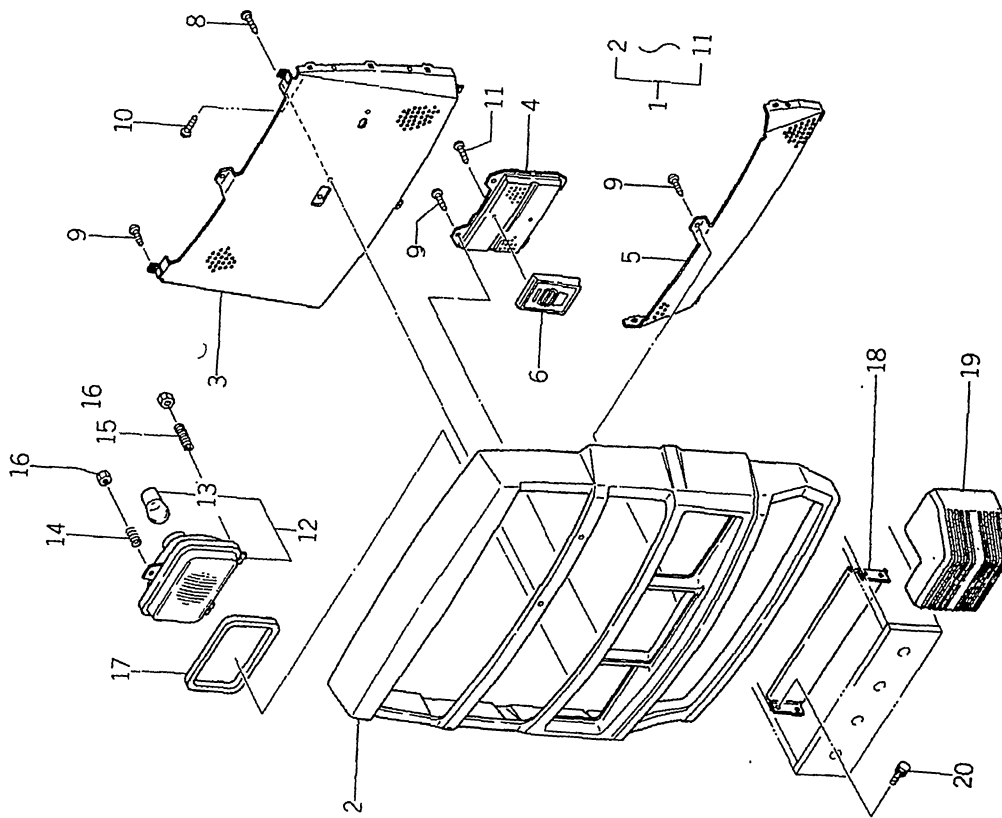

バインダ- NO.
BINDER NO.
ISP3010

(1 - 145)

| | |
|----------------|----|
| 改訂番号 | 年月 |
| SUPPLEMENT NO. | |



45. ボンネット
BONNET

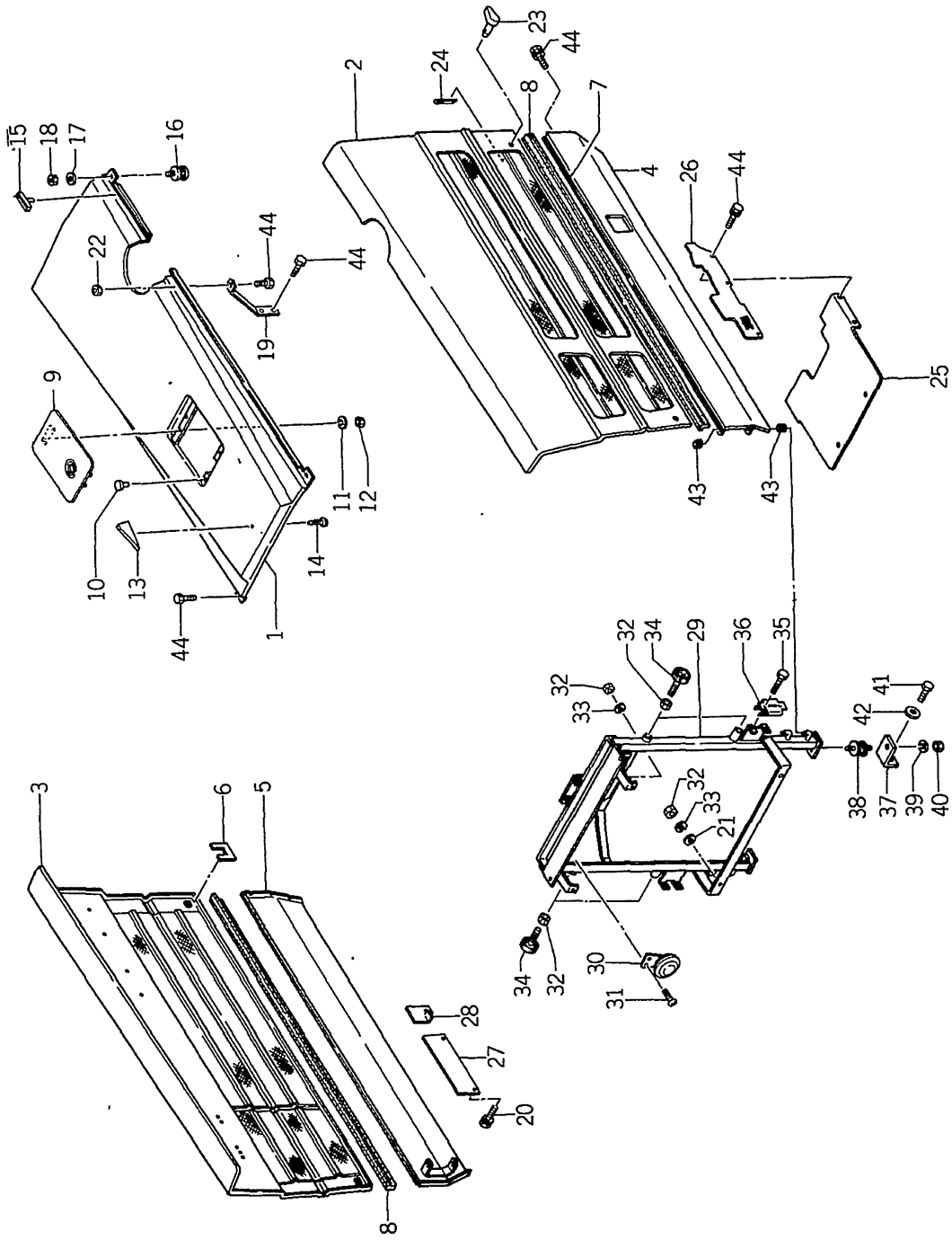

バインダー NO.
BINDER NO.
ISP3010

改訂番号年月
SUPPLEMENT NO.



45. ボンネット
BONNET

管理コード

| 見出 番号 REF.NO. | コード番号 CODE NO. | 部 品 名 PART NAME | 個 数 Qty | | | | 注 文 単 位 Min.Qty | 備 考 REMARKS |
|---------------------|-------------------|--------------------|------------|------------|------------|------------|-----------------------|----------------|
| | | | SP 4500 | SP 4540 | SP 5500 | SP 5540 | | |
| 1 | 35010 0890 | ボンネット | 1 | 1 | 1 | 1 | | |
| 2 | 37810 2200 | ガード; L | 1 | 1 | 1 | 1 | | |
| 3 | 37810 2250 | ガード; R | 1 | 1 | 1 | 1 | | |
| 4 | 35075 1400 | カバー; L | 1 | 1 | 1 | 1 | | |
| 5 | 35075 1450 | カバー; R | 1 | 1 | 1 | 1 | | |
| 6 | 39811 4100 | ゴム | 4 | 4 | 4 | 4 | | |
| 7 | 39811 4300 | ゴム | 2 | 2 | 2 | 2 | | |
| 8 | 39811 4150 | ゴム; サイドモール | 2 | 2 | 2 | 2 | | |
| 9 | 35075 0090 | カバー | 1 | 1 | 1 | 1 | | |
| 10 | 39811 0110 | ゴム | 2 | 2 | 2 | 2 | | |
| 11 | 02710 0004 | スプリングワッシャー | 2 | 2 | 2 | 2 | | |
| 12 | 02010 0004 | ナット | 2 | 2 | 2 | 2 | | |
| 13 | 39010 0270 | トップマーク | 1 | 1 | 1 | 1 | | |
| 14 | 01560 0510 | スクリュ | 1 | 1 | 1 | 1 | | |
| 15 | 39811 3560 | ゴム | 6 | 6 | 6 | 6 | | |
| 16 | 39811 0550 | ゴム; ボウシン | 2 | 2 | 2 | 2 | | |
| 17 | 02610 0010 | ワッシャー | 2 | 2 | 2 | 2 | | |
| 18 | 02240 0010 | Uナット | 2 | 2 | 2 | 2 | | |
| 19 | 35086 1230 | ブラケット | 1 | 1 | 1 | 1 | | |
| 20 | 01130 0816 | ボルト | 6 | 6 | 6 | 6 | | |
| 21 | 02610 0008 | ワッシャー | 4 | 4 | 4 | 4 | | |
| 22 | 02050 0008 | ナット | 1 | 1 | 1 | 1 | | |
| 23 | 39960 0050 | ピン | 4 | 4 | 4 | 4 | | |
| 24 | 03010 3025 | スプリットピン | 4 | 4 | 4 | 4 | | |
| 25 | 37811 3650 | ガード | 1 | 1 | 1 | 1 | | |
| 26 | 37811 3700 | ガード; L | 1 | 1 | 1 | 1 | | |
| 27 | 37811 3590 | ガード; R | 1 | 1 | 1 | 1 | | |
| 28 | 37811 1940 | ガード; R | 1 | 1 | 1 | 1 | | |
| 29 | 35050 0850 | ボンネットササエ | 1 | 1 | 1 | 1 | | |
| 30 | 38525 0050 | ホーン ASS'Y | 1 | 1 | 1 | 1 | | |

バインダー
BINDER NO.
ISP3010

改訂番号 年月
SUPPLEMENT NO.



45. ボンネット
BONNET

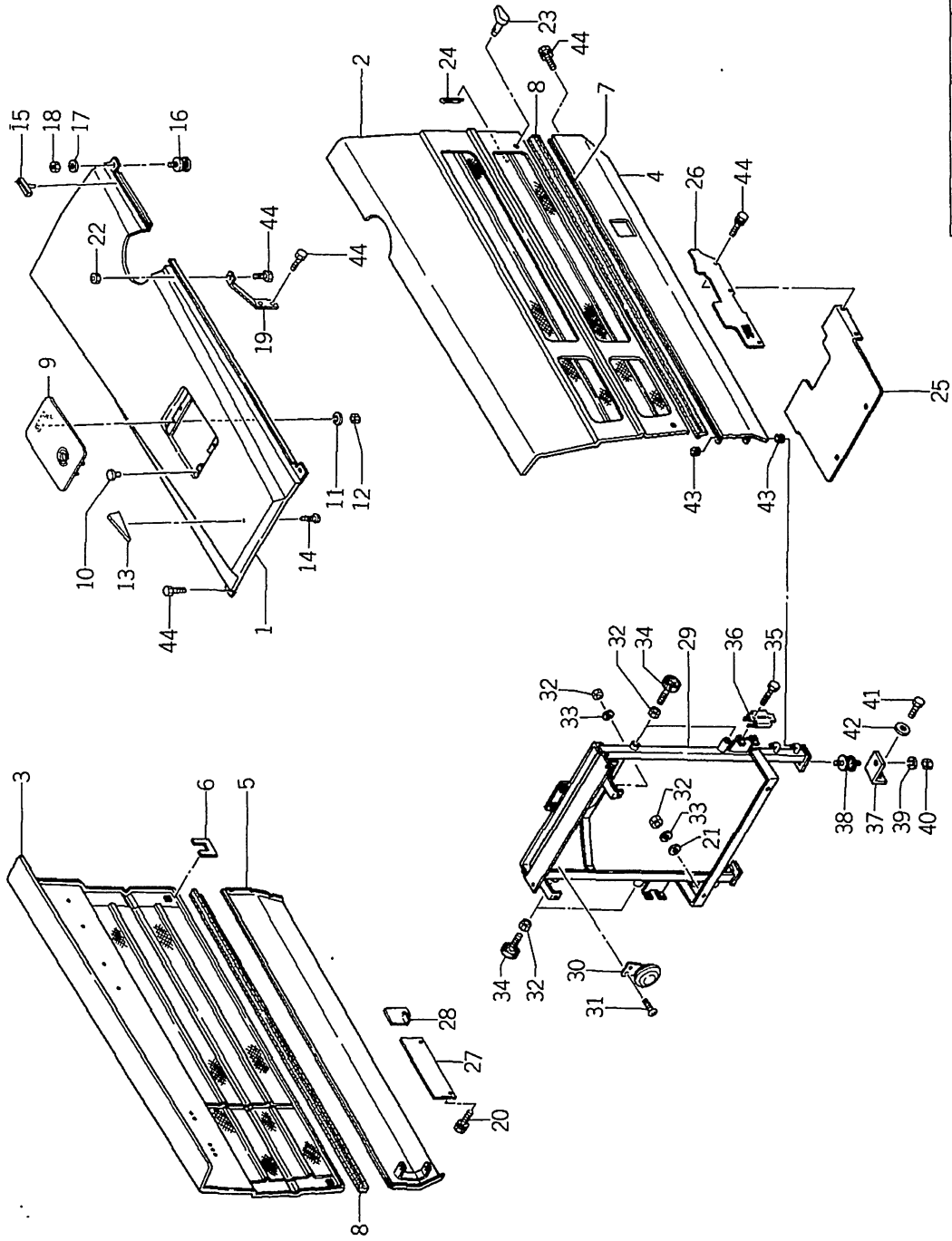

バインダー
BINDER NO.
ISP3010

改訂番号 年月
SUPPLEMENT NO.



45. ボンネット
BONNET

管理コード

| 見出 番号 REFNO. | コード番号 CODE NO. | 部 品 名 PART NAME | 個 数 Q'ty | | | | 注 文 単 位 Min.Qty | 備 考 REMARKS |
|--------------------|-------------------|--------------------|-------------|------------|------------|------------|-----------------------|----------------|
| | | | SP 4500 | SP 4540 | SP 5500 | SP 5540 | | |
| 31 | 01515 0616 | スクリュ | 2 | 2 | 2 | 2 | | |
| 32 | 02010 0008 | ナット | 4 | 4 | 4 | 4 | | |
| 33 | 02710 0008 | スプリングワッシャ | 4 | 4 | 4 | 4 | | |
| 34 | 39811 1640 | ゴム | 4 | 4 | 4 | 4 | | |
| 35 | 01010 0610 | ボルト | 8 | 8 | 8 | 8 | | |
| 36 | 39821 2621 | スプリング | 4 | 4 | 4 | 4 | | |
| 37 | 35086 1250 | ブラケット | 2 | 2 | 2 | 2 | | |
| 38 | 39811 1630 | ゴム;ボウシン | 2 | 2 | 2 | 2 | | |
| 39 | 02710 0010 | スプリングワッシャ | 2 | 2 | 2 | 2 | | |
| 40 | 02010 0010 | ナット | 2 | 2 | 2 | 2 | | |
| 41 | 01130 0830 | ボルト | 2 | 2 | 2 | 2 | | |
| 42 | 02610 9011 | ワッシャ | 2 | 2 | 2 | 2 | | |
| 43 | 39811 4390 | ゴム | 4 | 4 | 4 | 4 | | |
| 44 | 01010 9113 | ボルト | 9 | 9 | 9 | 9 | | |

バインダー NO.
BINDER NO.
ISP3010

改訂番号 年月
SUPPLEMENT NO.



46. 燃料タンク
FUEL TANK

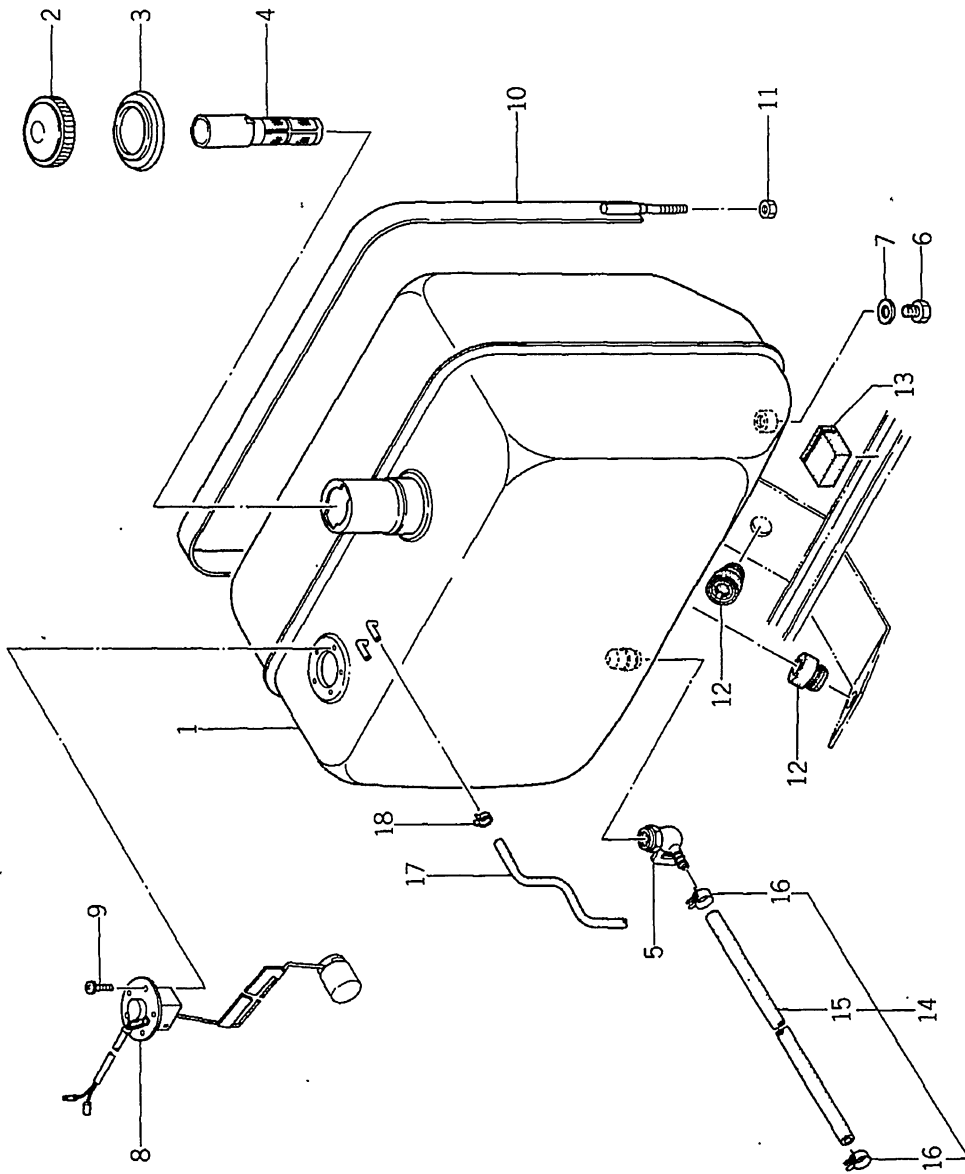

バインダー NO.
BINDER NO.
ISP3010

改訂番号.年月
SUPPLEMENT NO.



47. ダッシュボード
DASH BOARD

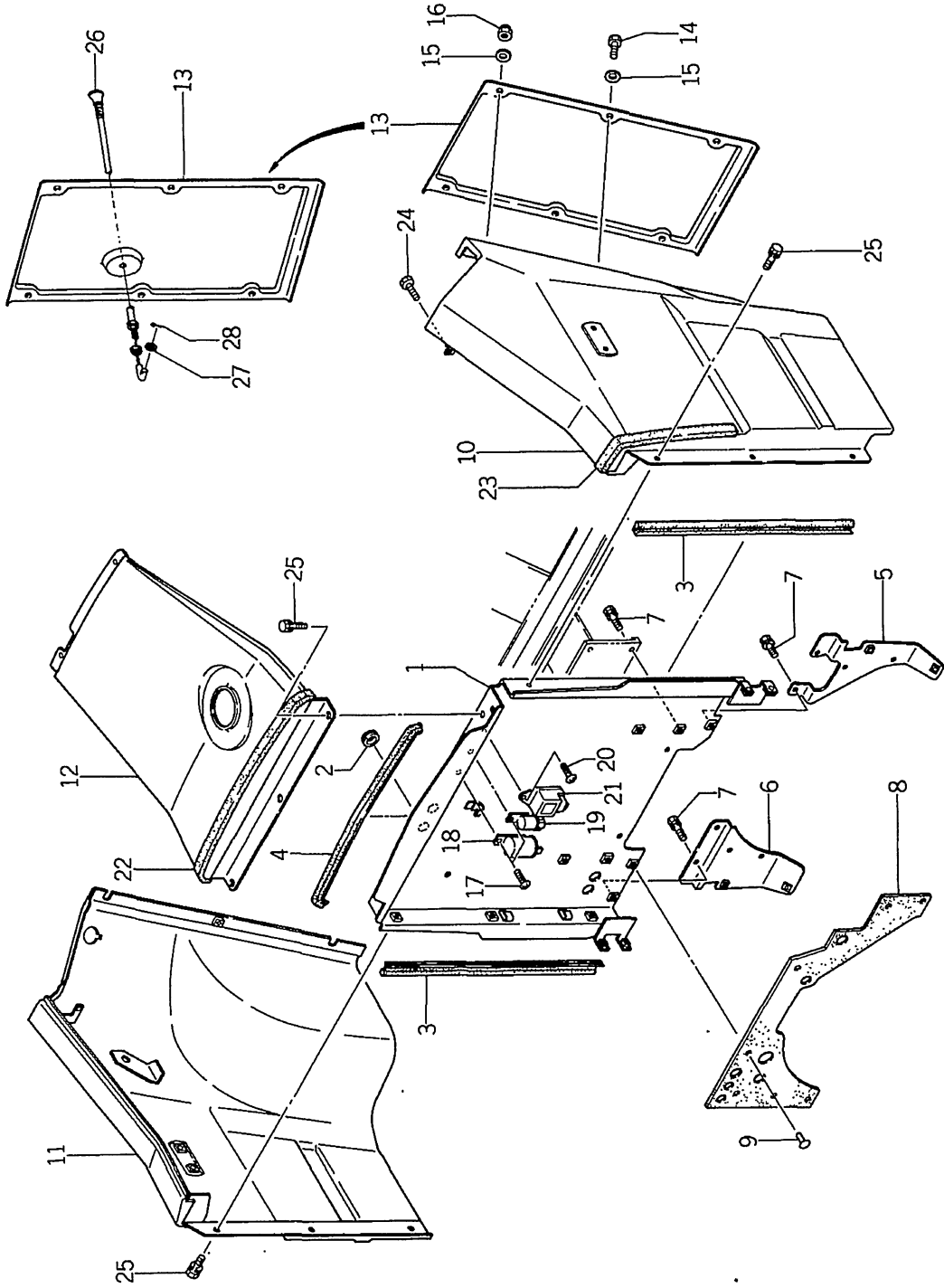

| |
|------------|
| バインダー NO. |
| BINDER NO. |
| ISP3010 |

(1-153)

| | | |
|----------------|----|-----------------|
| 改訂番号 | 年月 | №9-1987年, 8月 |
| SUPPLEMENT NO. | | №9-AUGUST, 1987 |



47. ダッシュボード
DASH BOARD

管理コード

| 見出 番号 REF.NO. | コード番号 CODE NO. | 部 品 名 PART NAME | 個 数 | | | | 注 文 単 位 Min. Qty | 備 考 REMARKS |
|---------------------|-------------------|--------------------|------------|------------|------------|------------|----------------------------|----------------|
| | | | SP 4600 | SP 4540 | SP 5500 | SP 5540 | | |
| 1 | 31035 0551 | シャフウバン | 1 | 1 | 1 | 1 | | |
| 2 | 39811 3730 | ゴム | 2 | 2 | 2 | 2 | | |
| 3 | 39811 4170 | ゴム | 2 | 2 | 2 | 2 | | |
| 4 | 39811 4230 | ゴム | 1 | 1 | 1 | 1 | | |
| 5 | 31035 0800 | シャフウバン; L | 1 | 1 | 1 | 1 | | |
| 6 | 31035 0500 | シャフウバン; R | 1 | 1 | 1 | 1 | | |
| 7 | 01130 0816 | ボルト | 17 | 17 | 17 | 17 | | |
| 8 | 39811 4250 | ゴム | 1 | 1 | 1 | 1 | | |
| 9 | 39834 0350 | クリップ | 7 | 7 | 7 | 7 | | |
| 10 | 35070 0900 | ダッシュボード; L | 1 | 1 | 1 | 1 | | |
| 11 | 35070 0950 | ダッシュボード; R | 1 | 1 | 1 | 1 | | |
| 12 | 35070 0850 | ダッシュボード; ウエ | 1 | 1 | 1 | 1 | | |
| 13 | 35076 1900 | カバー | 1 | 1 | 1 | 1 | (a) | |
| 13 | 35076 1901 | カバー | 1 | 1 | 1 | 1 | (b) | |
| 14 | 01010 0816 | ボルト | 2 | 2 | 2 | 2 | | |
| 15 | 39821 1210 | スプリング | 6 | 6 | 6 | 6 | | |
| 16 | 02450 0008 | キャップナット | 4 | 4 | 4 | 4 | | |
| 17 | 01515 0612 | スクリュ | 2 | 2 | 2 | 2 | | |
| 18 | 38523 0040 | フラッシュユニット | 1 | 1 | 1 | 1 | PTO クラッチ付時 W/PTO CLUTCH | |
| 19 | 38523 0090 | リレー | 1 | 1 | 1 | 1 | | |
| 20 | 01515 0616 | スクリュ | 1 | 1 | 1 | 1 | | |
| 21 | 38587 0300 | コントローラ | 1 | 1 | 1 | 1 | | |
| 22 | 39811 4421 | ゴム | 1 | 1 | 1 | 1 | | |
| 23 | 39811 4410 | ゴム | 2 | 2 | 2 | 2 | | |
| 24 | 01115 0616 | ボルト | 2 | 2 | 2 | 2 | | |
| 25 | 01010 9113 | ボルト | 9 | 9 | 9 | 9 | (b) | |
| 26 | 31270 0380 | ワイヤ | 1 | 1 | 1 | 1 | (b) | |
| 27 | 02610 0006 | ワッシャ | 1 | 1 | 1 | 1 | (b) | |
| 28 | 03010 2020 | スプリットピン | 1 | 1 | 1 | 1 | (b) | |

改訂番号 年月 No.9-1987年, 8月
SUPPLEMENT NO. No.9-AUGUST, 1987

バインダー NO.
BINDER NO.
ISP3010



バックミラーステー、アクセルレバー
BACK MIRROR STAY, ACCEL LEVER

48.

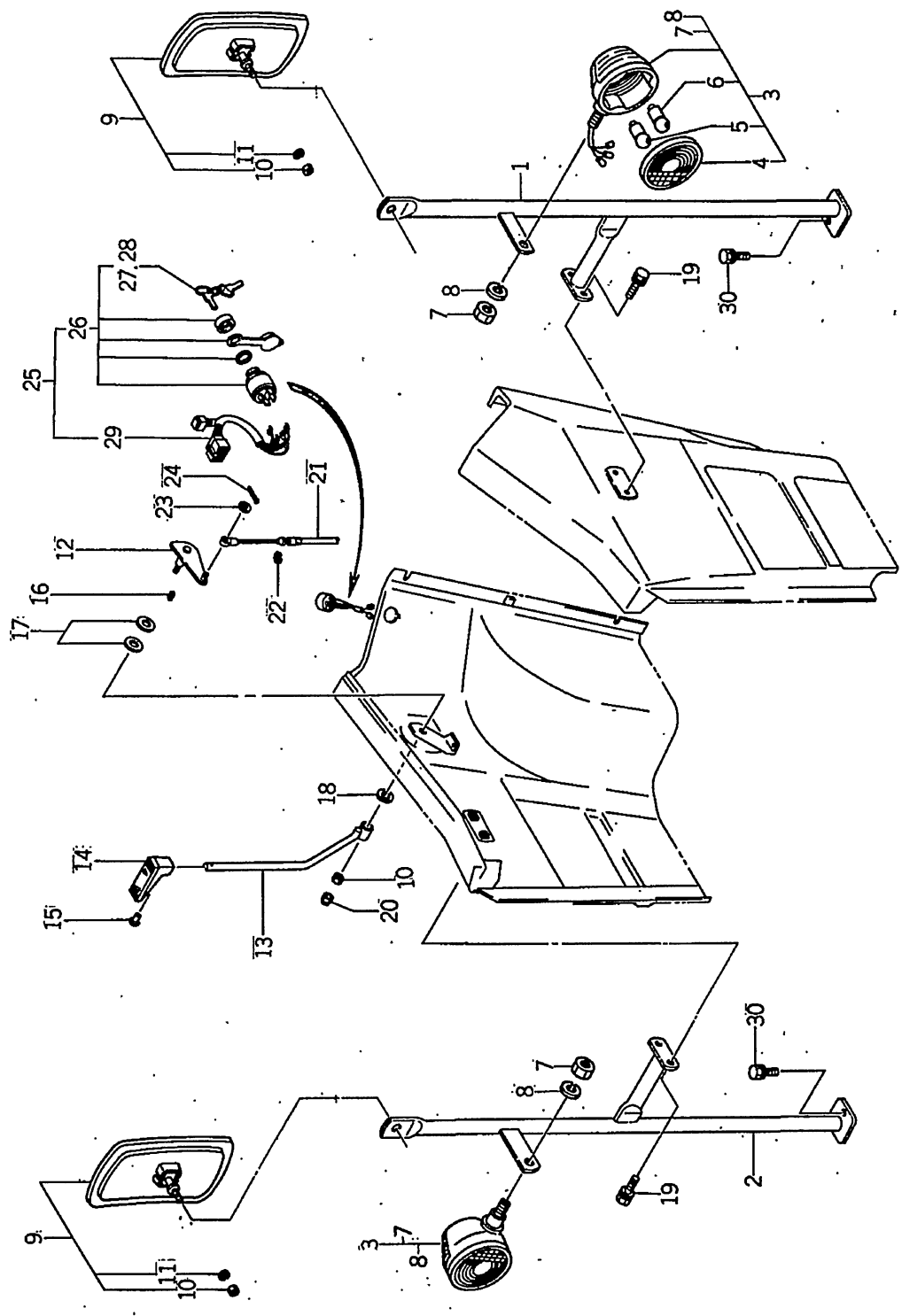

| | | |
|----------------|----|-------------------|
| 改訂番号 | 年月 | №8-1987年, 2月 |
| SUPPLEMENT NO. | | №8-FEBRUARY, 1987 |

(1-155)

| | |
|------------|--|
| バインダー NO. | |
| BINDER NO. | |
| I SP 3010 | |

バックミラーステイ, アクセルレバー
BACK MIRROR STAY, ACCEL LEVER



管理コード

| 見出番号 REFNO. | コード番号 CODE NO. | 部 品 名 PART NAME | 額 | | 数 Qty | | 注文 単位 Min.Qty | 備 考 REMARKS |
|----------------|-------------------|--------------------|------------|------------|------------|------------|---------------------|----------------|
| | | | SP 4500 | SP 4540 | SP 5500 | SP 5540 | | |
| 1 | 38550 1010 | バックミラーステイ; L | 1 | 1 | 1 | 1 | | |
| 2 | 38550 1020 | バックミラーステイ; R | 1 | 1 | 1 | 1 | | |
| 3 | 38510 0860 | ランプ ASS'Y | 2 | 2 | 2 | 2 | | |
| 4 | 38511 0280 | レンズ | 2 | 2 | 2 | 2 | | |
| 5 | 38512 0180 | バルブ; 12V23W | 2 | 2 | 2 | 2 | | |
| 6 | 38512 0300 | バルブ; 12V 8/3.4 W | 2 | 2 | 2 | 2 | | |
| 7 | 02010 0016 | ナット | 2 | 2 | 2 | 2 | | |
| 8 | 02710 0016 | スプリングワッシャ | 2 | 2 | 2 | 2 | | |
| 9 | 38555 0120 | バックミラー ASS'Y | 2 | 2 | 2 | 2 | | |
| 10 | 02010 0008 | ナット | 3 | 3 | 3 | 3 | | |
| 11 | 02710 0008 | スプリングワッシャ | 2 | 2 | 2 | 2 | | |
| 12 | 31210 0800 | アクセルレバー | 1 | 1 | 1 | 1 | | |
| 13 | 31210 0810 | アクセルレバー | 1 | 1 | 1 | 1 | | |
| 14 | 39818 0710 | グリップ | 1 | 1 | 1 | 1 | | |
| 15 | 01514 0616 | スクリュ | 1 | 1 | 1 | 1 | | |
| 16 | 03410 0416 | キー | 1 | 1 | 1 | 1 | | |
| 17 | 39934 0040 | ワッシャ | 2 | 2 | 2 | 2 | | |
| 18 | 02610 0012 | ワッシャ | 1 | 1 | 1 | 1 | | |
| 19 | 01010 9113 | ボルト | 4 | 4 | 4 | 4 | | |
| 20 | 02450 0008 | キャップナット | 1 | 1 | 1 | 1 | | |
| 21 | 31207 0160 | ワイヤ ASS'Y | 1 | 1 | 1 | 1 | | |
| 22 | 03680 0004 | スナップリング | 1 | 1 | 1 | 1 | | |
| 23 | 02610 0006 | ワッシャ | 1 | 1 | 1 | 1 | | |
| 24 | 03010 2020 | スプリットピン | 1 | 1 | 1 | 1 | | |
| 25 | 38520 0990 | スイッチ ASS'Y | 1 | 1 | 1 | 1 | | |
| 26 | 38520 1000 | スイッチ ASS'Y | 1 | 1 | 1 | 1 | | |
| 27 | 38521 0050 | キー | 1 | 1 | 1 | 1 | | |
| 28 | 38521 0020 | キー | 1 | 1 | 1 | 1 | | |
| 29 | 38560 5180 | ワイヤハーネス | 1 | 1 | 1 | 1 | | |
| 30 | 01130 1025 | ボルト | 2 | 2 | 2 | 2 | | |

バインダー
NO.
BINDER NO.
ISP3010

(1-156)

改訂番号 年月 No.8-1987年, 2月
SUPPLEMENT NO. No.8-FEBRUARY, 1987



| | |
|------------|-----|
| バインダー NO. | NO. |
| BINDER NO. | NO. |
| ISP3010 | |

(1 - 157)

| | | | |
|----------------|---|---|--------------------|
| 改訂番号 | 年 | 月 | №.9 - 1987年, 8月 |
| SUPPLEMENT NO. | | | №.9 - AUGUST, 1987 |



※この頁は前頁へ移行につき空白です。

| |
|---------------------|
| バインダー BINDER NO. |
| ISP3010 |

(1 - 158)

| | |
|------------------------|----------------------------|
| 改訂番号 SUPPLEMENT NO. | 年月 No. 9 - AUGUST, 1987 |
| | 年月 No. 9 - AUGUST, 1987 |



コラムシフト, ダッシュパネル
49. COLUMN SHIFT, DASH PANEL

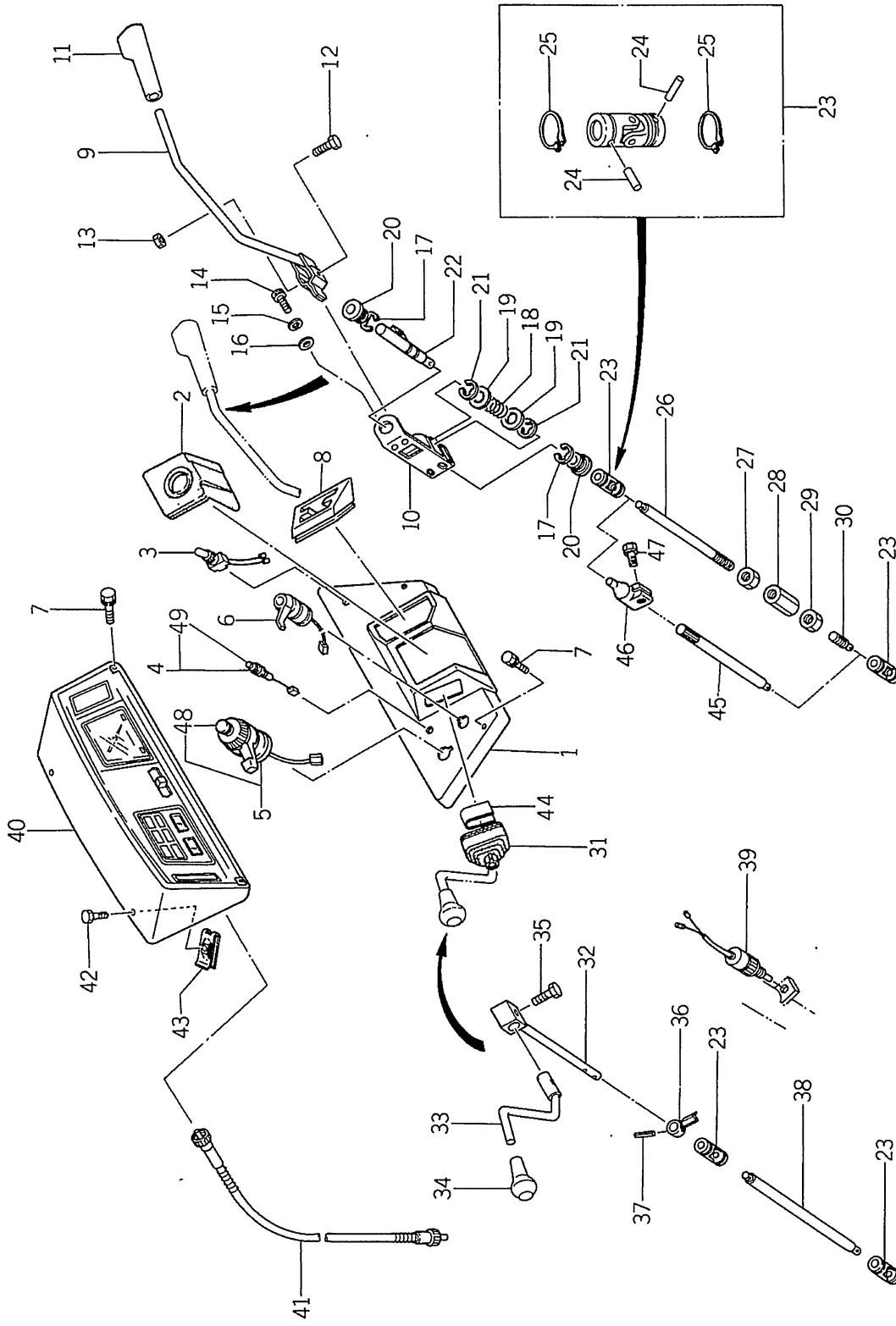

バインダー NO.
BINDER NO.
ISP3010

改訂番号 年月 No10-1988年 2月
SUPPLEMENT NO. No10-FEBRUARY, 1988



コラムシフト, ダッシュパネル
COLUMN SHIFT, DASH PANEL

管理コード

| 見出 番号 REF.NO. | コード番号 CODE NO. | 部 品 名 称 PART NAME | 個 数 | | | | 注 文 単 位 Min.Qty | 備 考 REMARKS |
|---------------------|-------------------|----------------------|------------|------------|------------|------------|--|----------------|
| | | | SP 4500 | SP 4540 | SP 5500 | SP 5540 | | |
| 1 | 35071 0700 | ダッシュボード | 1 | 1 | 1 | 1 | PTO クラッチ付時, W/PTO CLUTCH PTO クラッチ無時, W/O PTO CLUTCH | |
| 1 | 35071 0710 | ダッシュボード | 1 | 1 | 1 | 1 | | |
| 2 | 39811 4350 | ゴム | 1 | 1 | 1 | 1 | | |
| 3 | 38520 0650 | スイッチ ASS'Y | 1 | 1 | 1 | 1 | | |
| 4 | 38510 0890 | ランプ ASS'Y | 1 | 1 | 1 | 1 | | |
| 5 | 38520 0980 | スイッチ ASS'Y | 1 | 1 | 1 | 1 | | |
| 6 | 38520 1050 | スイッチ ASS'Y | 1 | 1 | 1 | 1 | | |
| 7 | 01010 9346 | ボルト | 4 | 4 | 4 | 4 | PTO クラッチ付時, W/PTO CLUTCH | |
| 7 | 01010 9263 | ボルト | 4 | 4 | 4 | 4 | | |
| 8 | 39811 4080 | ゴム | 1 | 1 | 1 | 1 | | |
| 9 | 32410 1670 | チェンジレバー | 1 | 1 | 1 | 1 | | |
| 10 | 33465 0300 | ホルダ | 1 | 1 | 1 | 1 | | |
| 11 | 39818 0630 | グリップ | 1 | 1 | 1 | 1 | | |
| 12 | 01010 9269 | ボルト | 1 | 1 | 1 | 1 | | |
| 13 | 02240 0010 | Uナット | 1 | 1 | 1 | 1 | | |
| 14 | 01070 0816 | ボルト | 4 | 4 | 4 | 4 | | |
| 15 | 02710 0008 | スプリングワッシャ | 4 | 4 | 4 | 4 | | |
| 16 | 02620 0008 | ワッシャ | 4 | 4 | 4 | 4 | | |
| 17 | 03680 0012 | スナップリング | 2 | 2 | 2 | 2 | | |
| 18 | 39821 2310 | スプリング | 1 | 1 | 1 | 1 | | |
| 19 | 02610 9082 | ワッシャ | 2 | 2 | 2 | 2 | | |
| 20 | 39851 1430 | ブッシュ | 2 | 2 | 2 | 2 | | |
| 21 | 03680 9008 | スナップリング | 2 | 2 | 2 | 2 | | |
| 22 | 32420 0680 | シフトアーム | 1 | 1 | 1 | 1 | | |
| 23 | 39838 0240 | ジョイント | 4 | 4 | 4 | 4 | | |
| 24 | 39961 1200 | ピン | 8 | 8 | 8 | 8 | X1~10014, X1F~10477 | |
| 25 | 03610 0022 | スナップリング | 8 | 8 | 8 | 8 | | |
| 26 | 32436 0050 | シフトリンク; ウェ | 1 | 1 | 1 | 1 | | |
| 27 | 02061 0014 | ナット | 1 | 1 | 1 | 1 | | |
| 28 | 39916 0200 | ターンバックル | 1 | 1 | 1 | 1 | | |

バインダ
BINDER NO.
ISP3010

(1 - 160)

改訂番号 年月
SUPPLEMENT NO.
No.10-1988年, 2月
No.10-FEBRUARY, 1988



コラムシフト, ダッシュパネル
49. COLUMN SHIFT, DASH PANEL

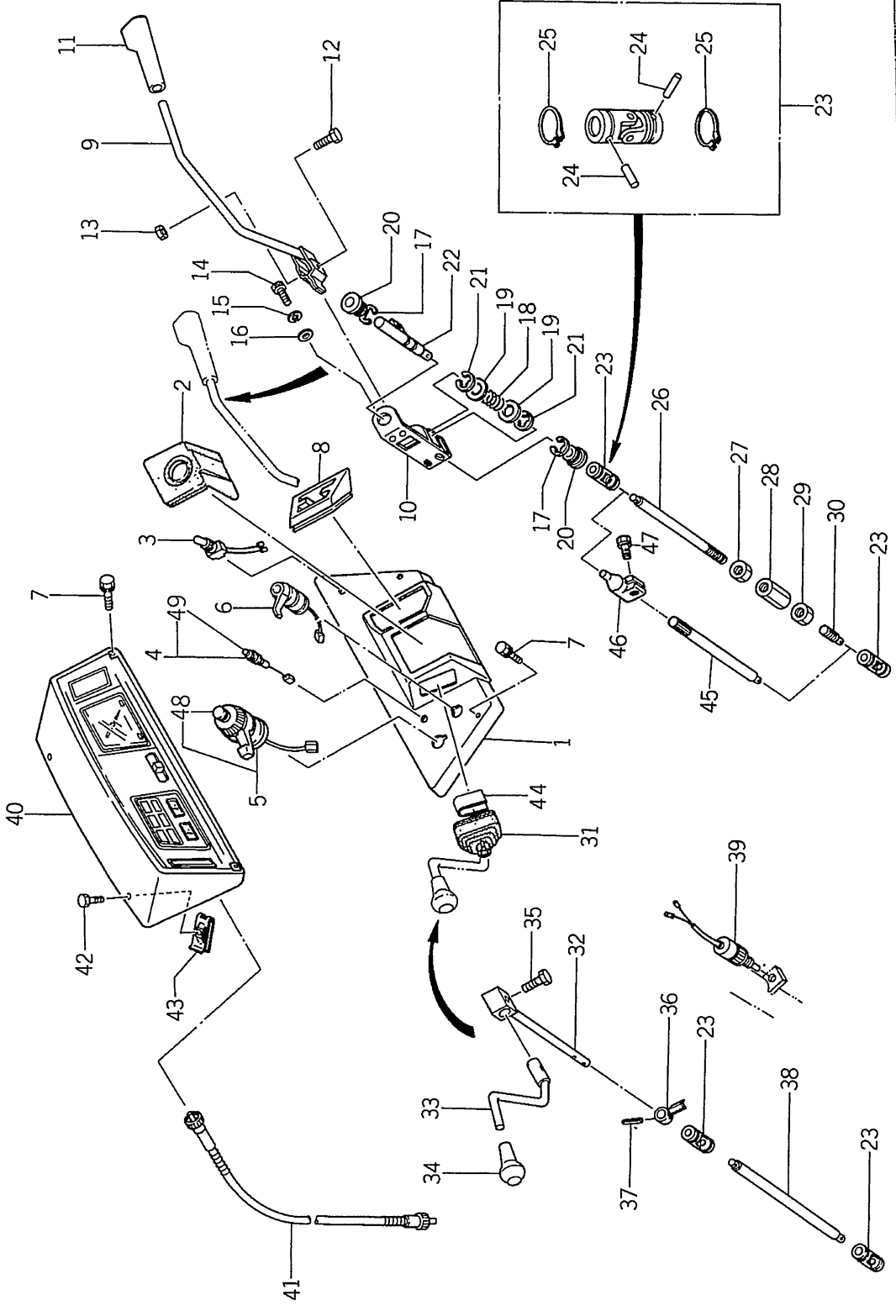

バインダー
BINDER NO.
ISP3010

改訂番号 年月 No.10-1988年, 2月
SUPPLEMENT NO. No.10-FEBRUARY, 1988

コラムシフト, ダッシュパネル
COLUMN SHIFT, DASH PANEL



管理コード

| 見出番号 REFNO. | コード番号 CODE NO. | 部品名 PART NAME | 個数 Qty | | | | 注文単位 Min.Qty | 備考 REMARKS |
|----------------|-------------------|------------------|--------|----|----|----|---------------------------|---------------|
| | | | SP | SP | SP | SP | | |
| 29 | 02010 9088 | ナット | 1 | 1 | 1 | 1 | X1~10014, X1F~10477 | |
| 30 | 32422 0520 | シフトリンク; シタ | 1 | 1 | 1 | 1 | | |
| 31 | 39811 4060 | ゴム | 1 | 1 | 1 | 1 | | |
| 32 | 32420 0790 | シフトアーム | 1 | 1 | 1 | 1 | | |
| 33 | 32410 1660 | チェンジレバー | 1 | 1 | 1 | 1 | | |
| 34 | 39818 0700 | グリップ | 1 | 1 | 1 | 1 | | |
| 35 | 01130 1025 | ボルト | 1 | 1 | 1 | 1 | | |
| 36 | 35840 0020 | レバー | 1 | 1 | 1 | 1 | | |
| 37 | 03030 0520 | スプリングピン | 1 | 1 | 1 | 1 | | |
| 38 | 32436 0060 | シフトリンク | 1 | 1 | 1 | 1 | | |
| 39 | 38520 0150 | スイッチ ASS'Y | 1 | 1 | 1 | 1 | | |
| 40 | 38504 0170 | メータ ASS'Y | 1 | 1 | 1 | 1 | | |
| 41 | 38535 0210 | フレキシブルシャフト | 1 | 1 | 1 | 1 | | |
| 42 | 01110 9009 | ボルト | 2 | 2 | 2 | 2 | | |
| 43 | 02010 9083 | ナット | 2 | 2 | 2 | 2 | | |
| 44 | 39821 2780 | スプリング | 1 | 1 | 1 | 1 | X1 10015 ~ X1F 10478 ~ | |
| 45 | 32436 0150 | シフトリンク | 1 | 1 | 1 | 1 | | |
| 46 | 32436 0100 | シフトリンク | 1 | 1 | 1 | 1 | | |
| 47 | 01141 1030 | ボルト | 1 | 1 | 1 | 1 | | |
| 48 | 38524 0059 | ホーンキャップ | 1 | 1 | 1 | 1 | | |
| 49 | 38512 0660 | バルブ | 1 | 1 | 1 | 1 | | |

バインダー NO.
BINDER NO.
ISP3010

(1 - 162)

改訂番号 年月 No.11-1988年, 9月
SUPPLEMENT NO. No.11-SEPTEMBER, 1988



50. コンビネーションメータ
COMBINATION METER

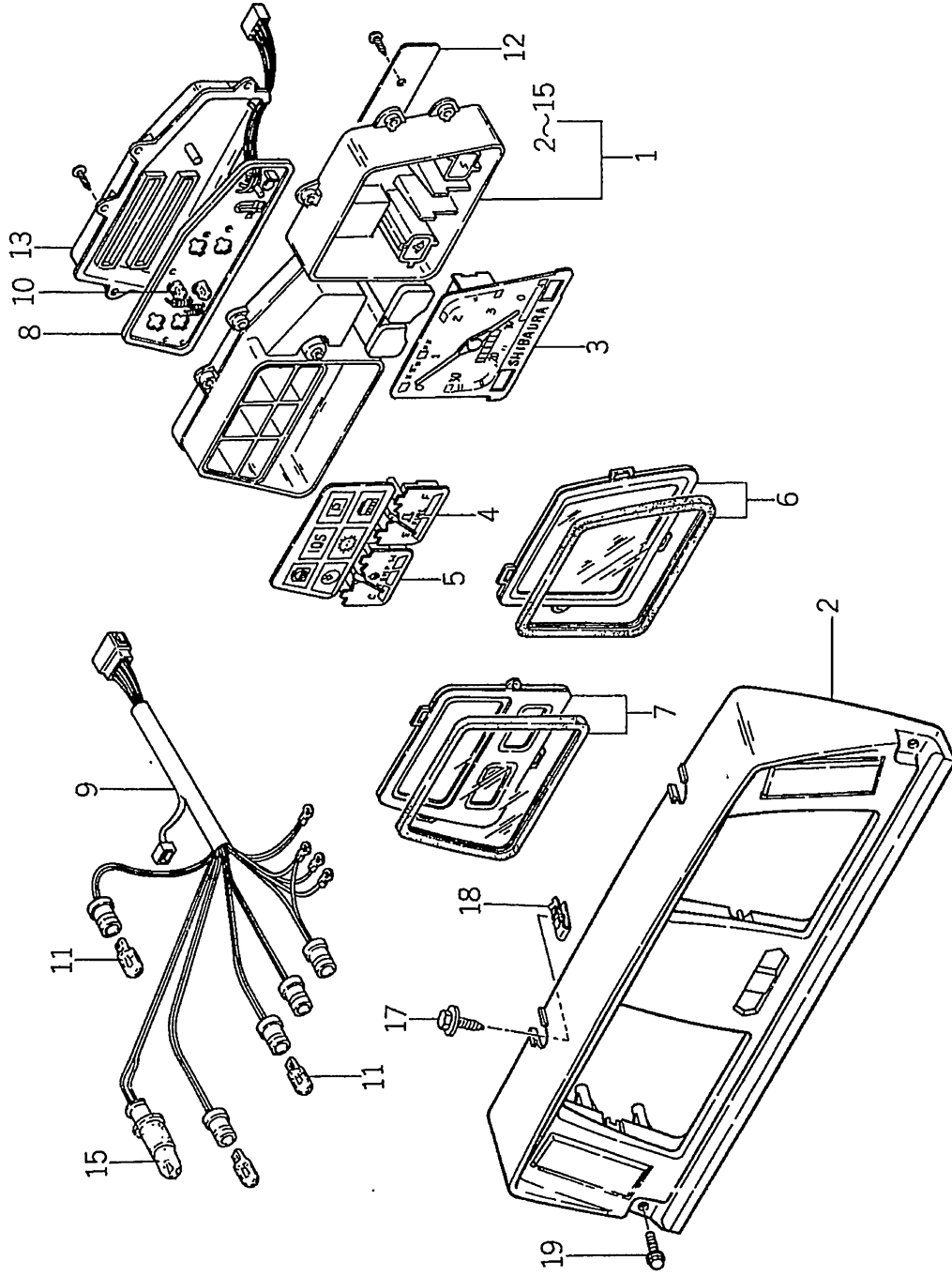

| |
|---------------------|
| バインダー BINDER NO. |
| ISP3010 |

| |
|------------------------|
| 改訂番号 SUPPLEMENT NO. |
| 年月 YEAR MONTH |

(1-163)



フェンダ, 作業灯
51. FENDERS, WORK LAMP

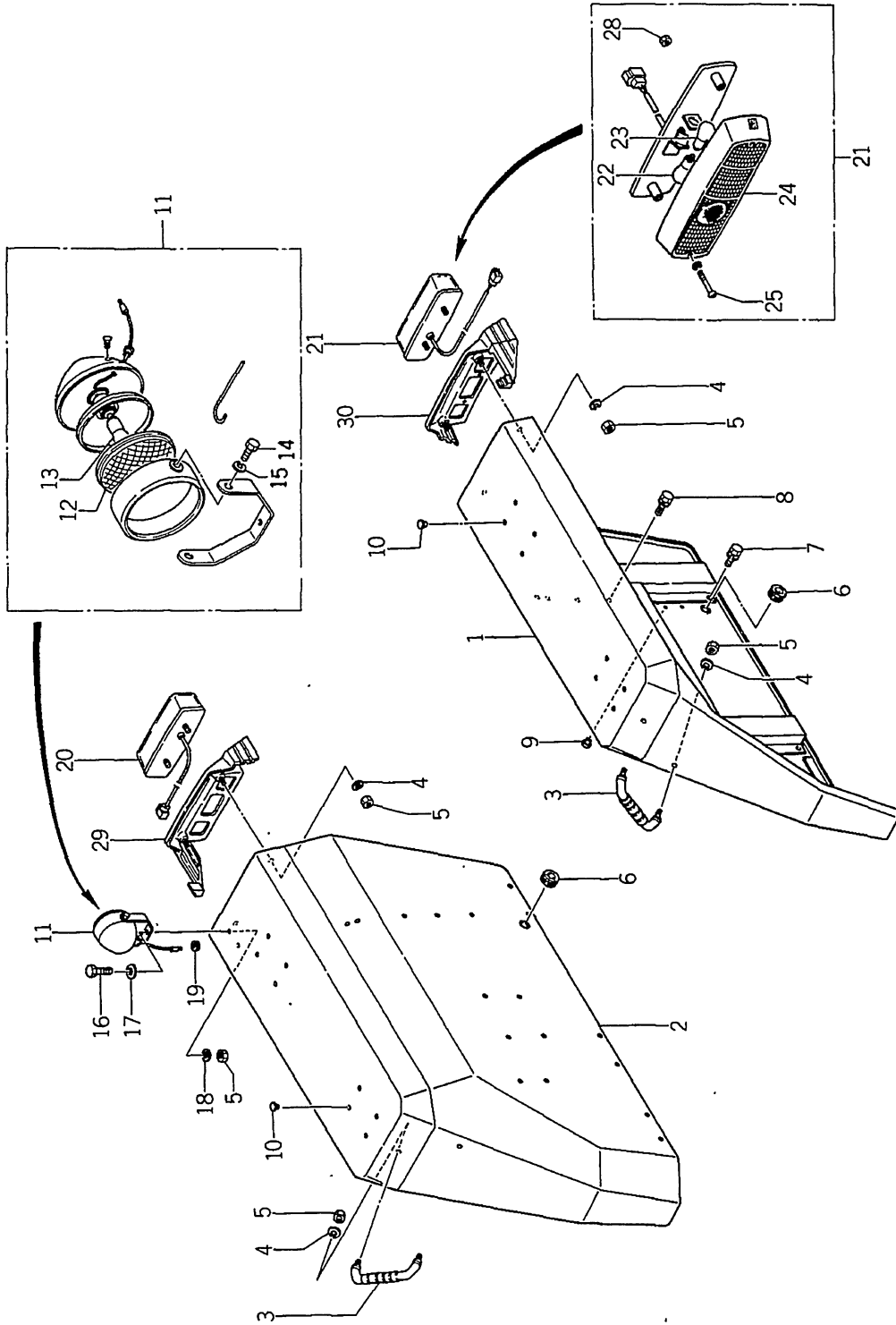

ハイランダー NO.
BINDER NO.
ISP3010

(1-165)

改訂番号 年月
SUPPLEMENT NO.



51. フェンダ, 作業灯
FENDERS, WORK LAMP

管理コード

| 見出番号 REF.NO. | コード番号 CODE NO. | 部品名 PART NAME | 個数 Qty | | | | 注文単位 Min. Qty | 備考 REMARKS |
|-----------------|-------------------|------------------|---------|---------|---------|---------|--------------------|---------------|
| | | | SP 4500 | SP 4540 | SP 5500 | SP 5540 | | |
| 1 | 35510 1950 | フェンダ; L | 1 | 1 | 1 | 1 | | |
| 2 | 35510 2000 | フェンダ; R | 1 | 1 | 1 | 1 | | |
| 3 | 39818 0671 | グリップ | 2 | 2 | 2 | 2 | | |
| 4 | 02710 0008 | スプリングワッシャー | 4 | 4 | 4 | 4 | | |
| 5 | 02010 0008 | ナット | 5 | 5 | 5 | 5 | | |
| 6 | 39811 4190 | ゴム | 2 | 2 | 2 | 2 | | |
| 7 | 01131 0820 | ボルト | 18 | 18 | 18 | 18 | | |
| 8 | 01131 1025 | ボルト | 8 | 8 | 8 | 8 | | |
| 9 | 39846 0020 | メクラセン | 2 | 2 | 2 | 2 | | |
| 10 | 39846 0010 | メクラセン | 16 | 16 | 16 | 16 | | |
| 11 | 38510 0080 | ランプ ASS'Y | 1 | 1 | 1 | 1 | 安全フレーム無時, W/O ROPS | |
| 12 | 38511 0020 | レンズ | 1 | 1 | 1 | 1 | | |
| 13 | 38512 0180 | バルブ; 12V25W | 1 | 1 | 1 | 1 | | |
| 14 | 01010 1016 | ボルト | 2 | 2 | 2 | 2 | | |
| 15 | 02710 0010 | スプリングワッシャー | 2 | 2 | 2 | 2 | | |
| 16 | 01010 0816 | ボルト | 1 | 1 | 1 | 1 | | |
| 17 | 02610 0008 | ワッシャー | 1 | 1 | 1 | 1 | | |
| 18 | 39934 0030 | ワッシャー | 1 | 1 | 1 | 1 | | |
| 19 | 39811 0230 | ゴム | 1 | 1 | 1 | 1 | | |
| 20 | 38510 0880 | ランプ ASS'Y; R | 1 | 1 | 1 | 1 | | |
| 21 | 38510 0870 | ランプ ASS'Y; L | 1 | 1 | 1 | 1 | | |
| 22 | 38512 0530 | バルブ; 12V21/5W | 1 | 1 | 1 | 1 | | |
| 23 | 38512 0540 | バルブ; 12V21W | 1 | 1 | 1 | 1 | | |
| 24 | 38511 0380 | レンズ | 1 | 1 | 1 | 1 | | |
| 25 | 01510 0435 | スクリュ | 4 | 4 | 4 | 4 | | |
| 28 | 02240 0006 | U-ナット | 4 | 4 | 4 | 4 | | |
| 29 | 38596 0240 | カバー; テールランプ R | 1 | 1 | 1 | 1 | | |
| 30 | 38596 0230 | カバー; テールランプ L | 1 | 1 | 1 | 1 | | |

バインダー NO.
BINDER NO.
ISP3010

(1-166)

改訂番号 年月
SUPPLEMENT NO.
No.11-1988年, 9月
No.11-SEPTEMBER, 1988



52. レバーガイド, フロア, 後フレーム
LEVER GUIDE, FLOOR & REAR FRAME

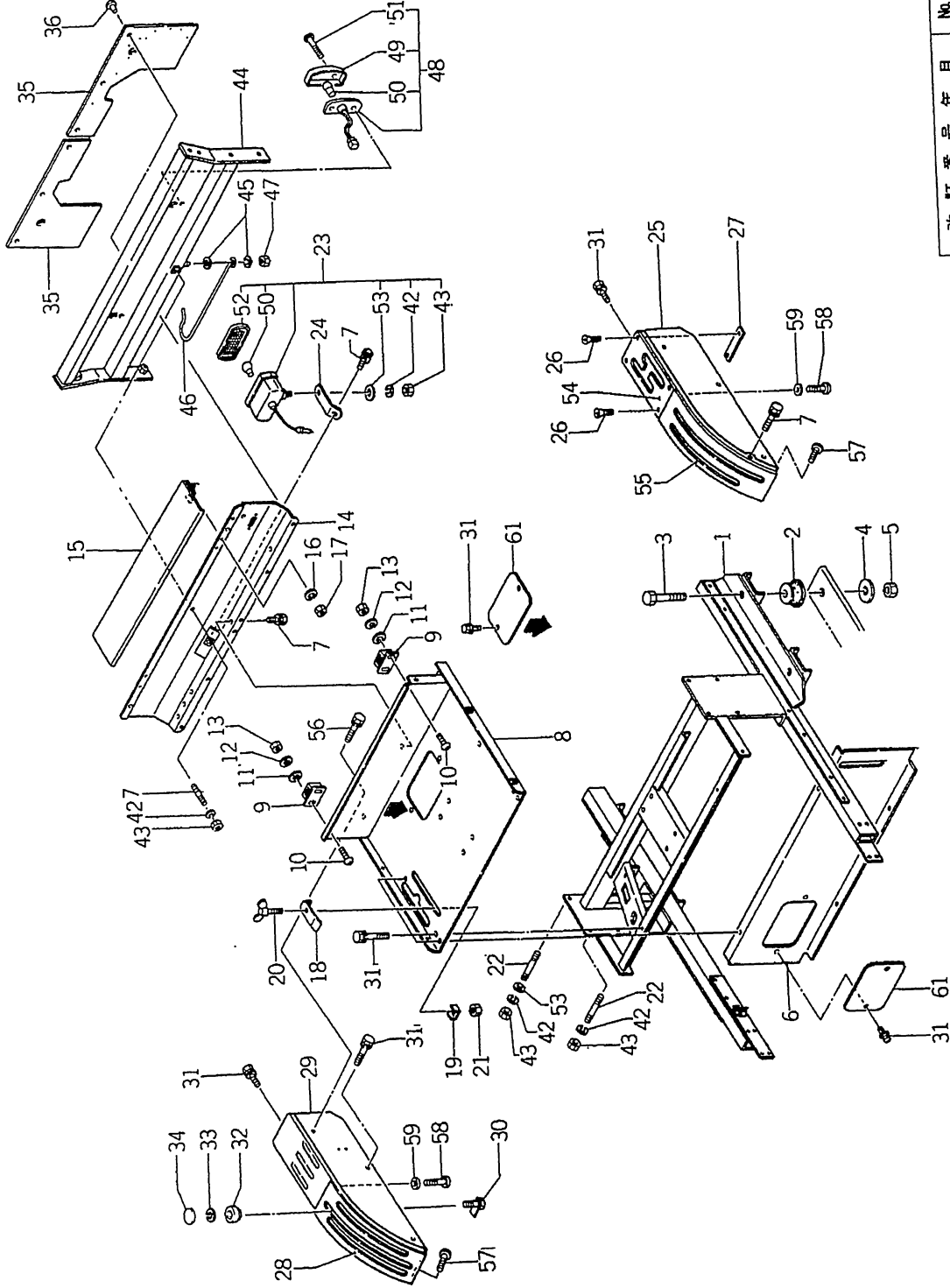

バインダー NO.
BINDER NO.
ISP3010

(1 - 167)

| | | |
|----------------|----|---------------------|
| 改訂番号 | 年月 | No.8-1987年, 2月 |
| SUPPLEMENT NO. | | No.8-FEBRUARY, 1987 |



52. レバーガイド, フロア, 後フレーム
LEVER GUIDE, FLOOR & REAR FRAME

管理コード

| 見出し 番号 REFNO. | コード番号 CODE NO. | 部 品 名 称 PART NAME | 個 数 Q'ty | | | | 注文 単位 MinQty | 備 考 REMARKS |
|---------------------|-------------------|----------------------|------------|------------|------------|------------|--------------------|----------------|
| | | | SP 4500 | SP 4540 | SP 5500 | SP 5540 | | |
| 1 | 37830 1500 | フレーム;ウシロ | 1 | 1 | 1 | 1 | | |
| 2 | 39811 4131 | ゴム | 4 | 4 | 4 | 4 | | |
| 3 | 01011 1695 | ボルト | 4 | 4 | 4 | 4 | | |
| 4 | 39921 1250 | スペーサ | 4 | 4 | 4 | 4 | | |
| 5 | 02240 0016 | ナット;U | 4 | 4 | 4 | 4 | | |
| 6 | 35075 1251 | カバー;シートマエ | 1 | 1 | 1 | 1 | | |
| 7 | 01130 0816 | ボルト | 7 | 7 | 7 | 7 | | |
| 8 | 35525 1001 | フロア | 1 | 1 | 1 | 1 | | |
| 9 | 39833 0270 | ファスナ | 2 | 2 | 2 | 2 | | |
| 9 | 39833 0290 | ファスナ | 2 | 2 | 2 | 2 | | |
| 10 | 01510 0312 | スクリュ | 4 | 4 | 4 | 4 | | |
| 11 | 02610 0003 | ワッシャ | 4 | 4 | 4 | 4 | | |
| 12 | 02710 0003 | スプリングワッシャ | 4 | 4 | 4 | 4 | | |
| 13 | 02010 0003 | ナット | 4 | 4 | 4 | 4 | | |
| 14 | 35075 1150 | カバー;ウシロ | 1 | 1 | 1 | 1 | | |
| 15 | 35075 1200 | カバー;コウガバコフタ | 1 | 1 | 1 | 1 | | |
| 16 | 02710 0004 | スプリングワッシャ | 4 | 4 | 4 | 4 | | |
| 17 | 02010 0004 | ナット | 4 | 4 | 4 | 4 | | |
| 18 | 34036 0090 | レバーストップ | 1 | 1 | 1 | 1 | | |
| 19 | 34030 0080 | レバーストップ | 1 | 1 | 1 | 1 | | |
| 20 | 01411 0825 | ウイングボルト | 1 | 1 | 1 | 1 | | |
| 21 | 02240 0006 | Uナット | 1 | 1 | 1 | 1 | | |
| 22 | 01211 0820 | スタッドボルト | 4 | 4 | 4 | 4 | | |
| 23 | 38510 0330 | ランプ ASS'Y | 1 | 1 | 1 | 1 | | |
| 24 | 39956 5340 | プレート;リバーズ | 1 | 1 | 1 | 1 | | |
| 25 | 34025 0550 | レバーガイド;L | 1 | 1 | 1 | 1 | | |
| 26 | 01520 0616 | スクリュ | 4 | 4 | 4 | 4 | | |
| 27 | 39956 5330 | プレート | 2 | 2 | 2 | 2 | | |
| 28 | 39037 1110 | ユアツレバーシジマーク | 1 | 1 | 1 | 1 | | |
| 29 | 34025 0500 | レバーガイド;R | 1 | 1 | 1 | 1 | | |

バインダー NO.
BINDER NO.
ISP3010

(1-168)

改訂番号年月
SUPPLEMENT NO.

No.9-1987年, 8月
No.9-AUGUST, 1987



52. レバーガイド、フロア、後フレーム
LEVER GUIDE, FLOOR & REAR FRAME

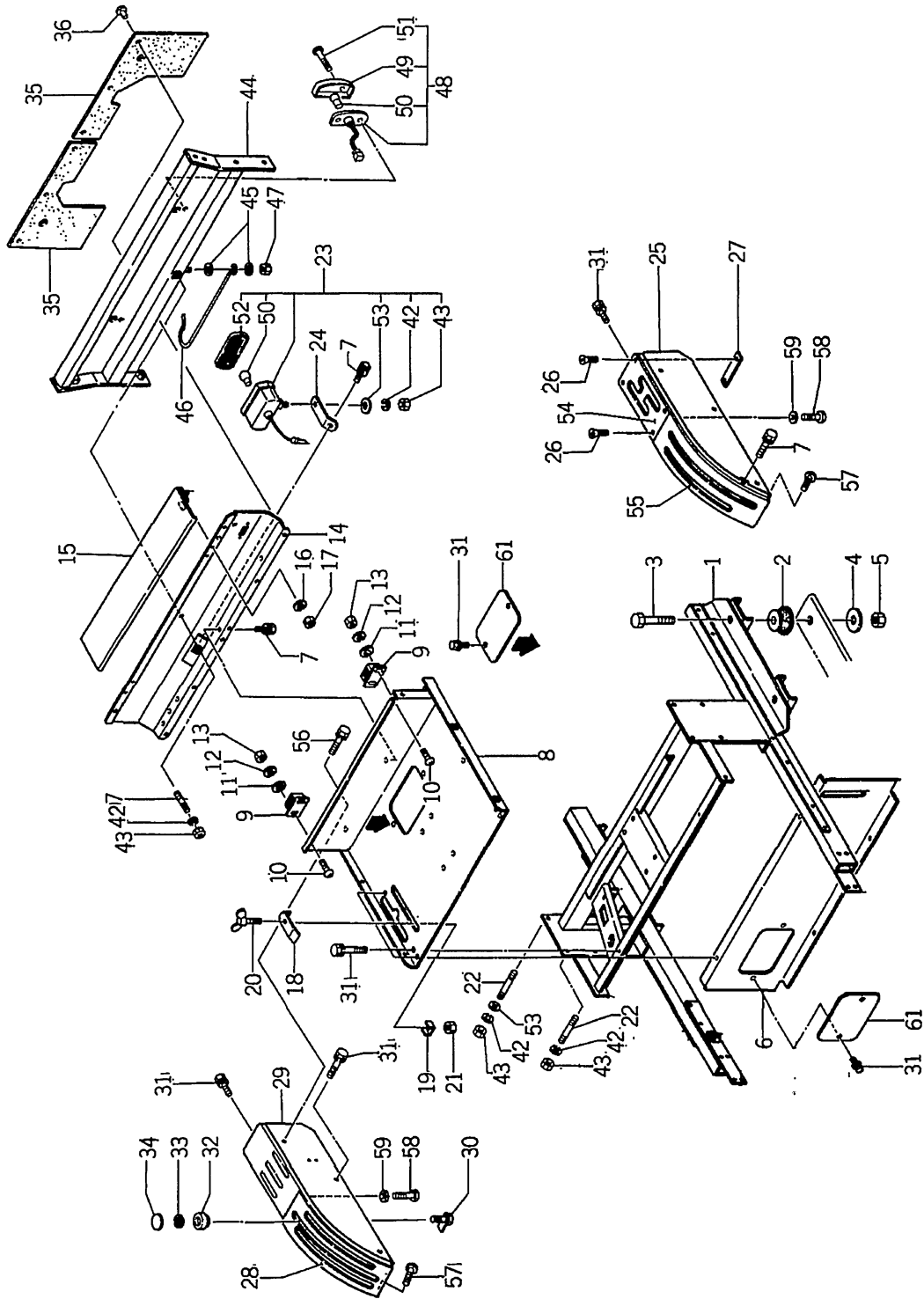

| | | |
|----------------|----|-----------------|
| 改訂番号 | 年月 | №7-1986年, 8月 |
| SUPPLEMENT NO. | | №7-AUGUST, 1986 |

(1-169)

| | |
|---------------------|---------|
| バインダー BINDER NO. | ISP3010 |
|---------------------|---------|

52. レバーガイド, フロア, 後フレーム
LEVER GUIDE, FLOOR & REAR FRAME



管理コード

| 見出番号 REFNO | コード番号 CODE NO. | 部品名 PART NAME | 個数 Qty | | | | 注文単位 Min. Qty | 備考 REMARKS |
|---------------|-------------------|------------------|---------|---------|---------|---------|-------------------|---------------|
| | | | SP 4500 | SP 4540 | SP 5500 | SP 5540 | | |
| 30 | 34030 0040 | レバーストップ | 1 | 1 | 1 | 1 | | |
| 31 | 01010 9113 | ボルト | 12 | 12 | 12 | 12 | | |
| 32 | 39818 0331 | グリップ | 2 | 2 | 2 | 2 | | |
| 33 | 03610 0010 | スナップリング | 2 | 2 | 2 | 2 | | |
| 34 | 39019 2220 | コーションプレート | 2 | 2 | 2 | 2 | | |
| 35 | 39811 4220 | ゴム:ラシロカバー | 2 | 2 | 2 | 2 | OPTION | |
| 36 | 39834 0240 | クリップ | 6 | 6 | 6 | 6 | | |
| 42 | 02710 0008 | スプリングワッシャ | 9 | 9 | 9 | 9 | | |
| 43 | 02010 0008 | ナット | 9 | 9 | 9 | 9 | | |
| 44 | 35580 0200 | ナンバーセットプレート | 1 | 1 | 1 | 1 | | |
| 45 | 39821 1210 | スプリング | 2 | 2 | 2 | 2 | | |
| 46 | 39821 2730 | スプリング | 1 | 1 | 1 | 1 | | |
| 47 | 02240 0008 | Uナット | 1 | 1 | 1 | 1 | | |
| 48 | 38510 0900 | ランプ ASS'Y | 2 | 2 | 2 | 2 | | |
| 49 | 38511 0370 | レンズ | 1 | 1 | 1 | 1 | | |
| 50 | 38512 0140 | バルブ: 12V10W | 3 | 3 | 3 | 3 | | |
| 51 | 01510 0550 | スクリュ | 4 | 4 | 4 | 4 | | |
| 52 | 38511 0200 | レンズ | 1 | 1 | 1 | 1 | | |
| 53 | 02610 0008 | ワッシャ | 1 | 1 | 1 | 1 | | |
| 54 | 39017 1720 | ヘンソクシジバン | 1 | 1 | 1 | 1 | PTO4段 PTO RANGE 4 | |
| 54 | 39017 1730 | ヘンソクシジバン | 1 | 1 | 1 | 1 | PTO3段 PTO RANGE 3 | |
| 55 | 39017 1710 | ヘンソクシジバン | 1 | 1 | 1 | 1 | | |
| 56 | 01130 0812 | ボルト | 1 | 1 | 1 | 1 | | |
| 57 | 01560 0406 | スクリュ | 4 | 4 | 4 | 4 | | |
| 58 | 01560 0408 | スクリュ | 4 | 4 | 4 | 4 | | |
| 59 | 02610 0004 | ワッシャ | 4 | 4 | 4 | 4 | | |
| 60 | 01210 0814 | スタッドボルト | 1 | 1 | 1 | 1 | | |
| 61 | 35076 2450 | カバー | 2 | 2 | 2 | 2 | | |

改訂番号 年月
SUPPLEMENT NO. No.10-1988年, 2月
No.10-FEBRUARY, 1988

バインダー NO.
BINDER NO.
I SP 3010



シート
SEAT

53.

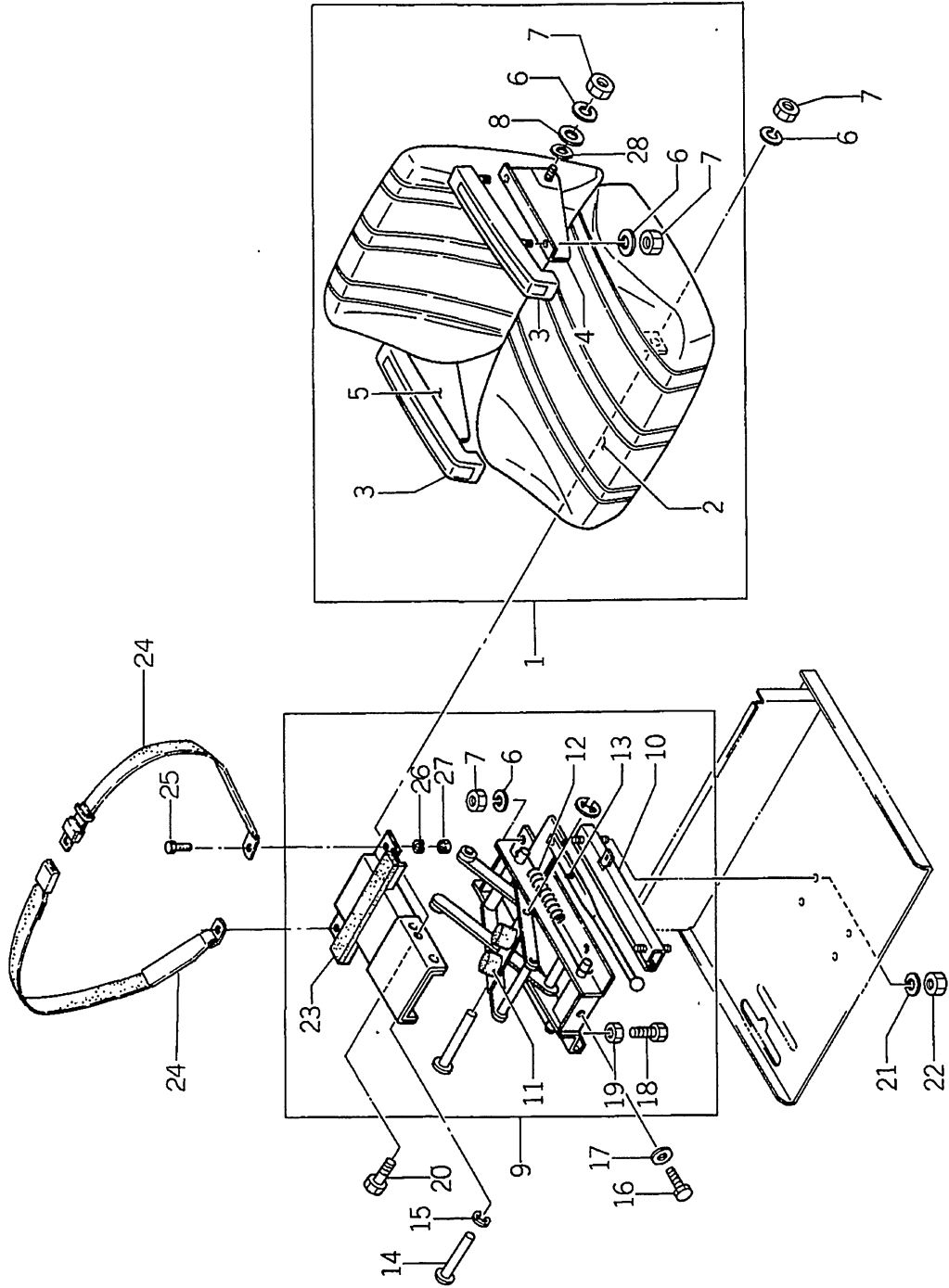

| |
|-------------------------|
| バインダー NO. BINDER NO. |
| ISP3010 |

(1-171)

| |
|------------------------|
| 改訂番号 SUPPLEMENT NO. |
| 年月 YEAR MONTH |

シート
53. SEAT



管理コード

| 見出 番号 REF.NO. | コード番号 CODE NO. | 部 品 名 PART NAME | 個 数 Q'ty | | | | 注文 単位 MinQty | 備 考 REMARKS |
|---------------------|-------------------|--------------------|------------|------------|------------|------------|--------------------|----------------|
| | | | SP 4500 | SP 4540 | SP 5500 | SP 5540 | | |
| 1 | 35570 0400 | シート ASS'Y | 1 | 1 | 1 | 1 | | |
| 2 | 35574 0167 | シート | 1 | 1 | 1 | 1 | | |
| 3 | 35574 0168 | アームレスト | 2 | 2 | 2 | 2 | | |
| 4 | 35574 0169 | アームレストフレーム; L | 1 | 1 | 1 | 1 | | |
| 5 | 35574 0170 | アームレストフレーム; R | 1 | 1 | 1 | 1 | | |
| 6 | 02710 0008 | スプリングワッシャー | 12 | 12 | 12 | 12 | | |
| 7 | 02010 0008 | ナット | 12 | 12 | 12 | 12 | | |
| 8 | 02610 0008 | ワッシャー | 2 | 2 | 2 | 2 | | |
| 9 | 35508 0300 | シートダイ ASS'Y | 1 | 1 | 1 | 1 | | |
| 10 | 35574 0154 | スライドルール ASS'Y; ロック | 1 | 1 | 1 | 1 | | |
| 11 | 35574 0155 | ゴム | 2 | 2 | 2 | 2 | | |
| 12 | 35574 0157 | スプリング | 2 | 2 | 2 | 2 | | |
| 13 | 35574 0160 | ラッチワイヤ | 1 | 1 | 1 | 1 | | |
| 14 | 35574 0171 | シャフト | 1 | 1 | 1 | 1 | | |
| 15 | 03680 0008 | スナップリング | 2 | 2 | 2 | 2 | | |
| 16 | 01010 1040 | ボルト | 1 | 1 | 1 | 1 | | |
| 17 | 02610 0010 | ワッシャー | 1 | 1 | 1 | 1 | | |
| 18 | 01010 0620 | ボルト | 2 | 2 | 2 | 2 | | |
| 19 | 02010 0006 | ワッシャー | 2 | 2 | 2 | 2 | | |
| 20 | 01010 0816 | ボルト | 2 | 2 | 2 | 2 | | |
| 21 | 02710 0010 | スプリングワッシャー | 4 | 4 | 4 | 4 | | |
| 22 | 02010 0010 | ナット | 4 | 4 | 4 | 4 | | |
| 23 | 39811 4400 | ゴム | 1 | 1 | 1 | 1 | | |
| 24 | 35585 0030 | シートベルト | 1 | 1 | 1 | 1 | | |
| 25 | 01013 1230 | ボルト | 2 | 2 | 2 | 2 | | |
| 26 | 02710 0012 | スプリングワッシャー | 2 | 2 | 2 | 2 | | |
| 27 | 02010 9096 | ナット | 2 | 2 | 2 | 2 | | |
| 28 | 35574 0175 | ウェーブワッシャー | 2 | 2 | 2 | 2 | | |

バインダー
BINDER NO.
ISP3010

(1-172)

改訂番号 年月
SUPPLEMENT NO.



54. 安全フレーム
SAFETY FRAME

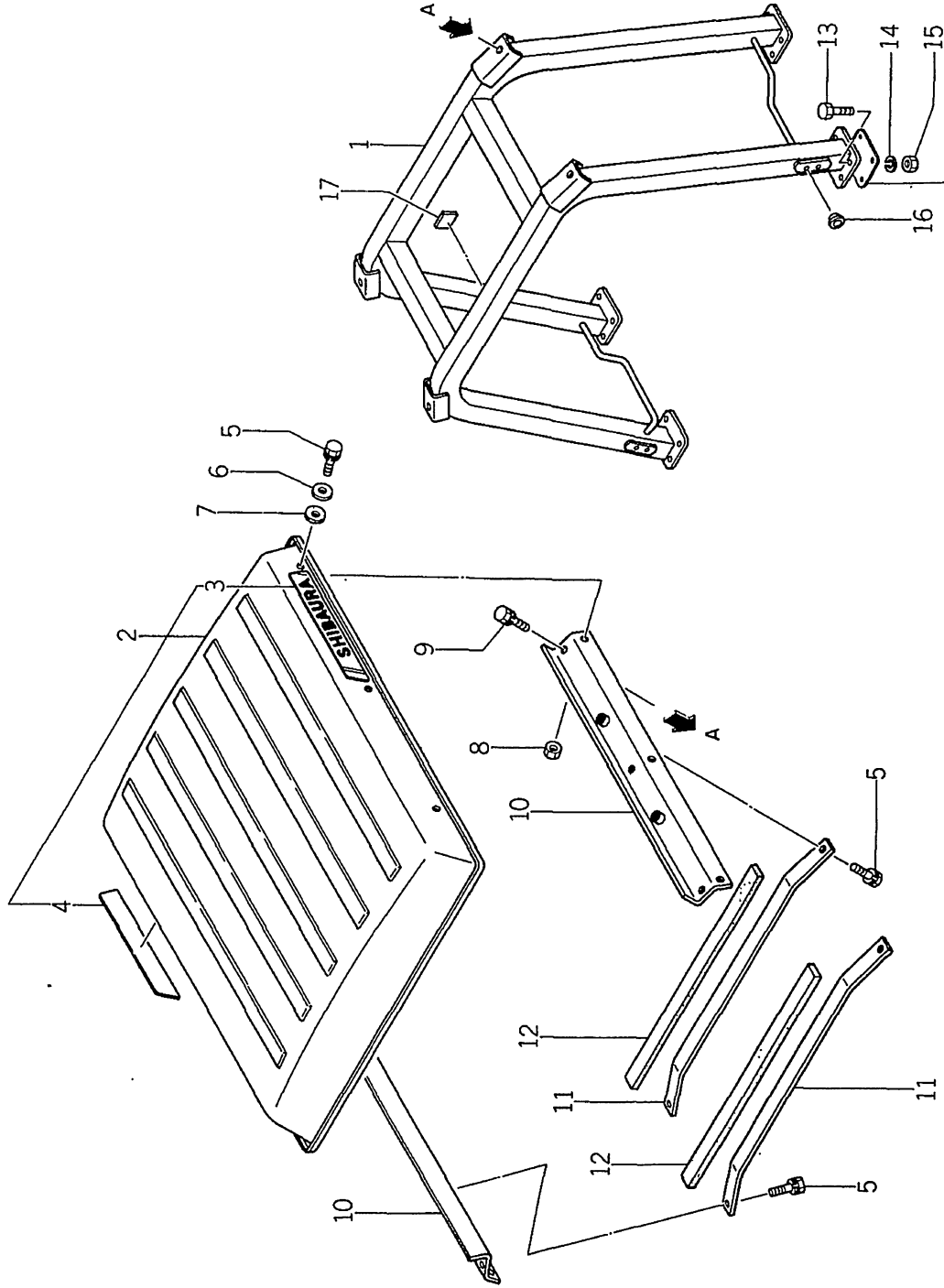

| |
|------------|
| バインダー NO. |
| BINDER NO. |
| ISP3010 |

(1-173)

| | |
|----------------|----|
| 改訂番号 | 年月 |
| SUPPLEMENT NO. | |



54. 安全フレーム
SAFETY FRAME

管理コード

| 見出番号 REF.NO. | コード番号 CODE NO. | 部 品 名 称 PART NAME | 個 数 Qty | | | | 法 文 単位 Min.Qty | 備 考 REMARKS |
|-----------------|-------------------|----------------------|------------|------------|------------|------------|----------------------|----------------|
| | | | SP 4500 | SP 4540 | SP 5500 | SP 5540 | | |
| 1 | 37830 1550 | フレーム | 1 | 1 | 1 | 1 | 378650140 | |
| 2 | 37804 0060 | ルーフ ASS'Y | 1 | 1 | 1 | 1 | | |
| 3 | 39010 0200 | ネームプレート; L | 1 | 1 | 1 | 1 | | |
| 4 | 39010 0210 | ネームプレート; R | 1 | 1 | 1 | 1 | | |
| 5 | 01130 0820 | ボルト | 10 | 10 | 10 | 10 | | |
| 6 | 02610-9033 | ワッシャー | 6 | 6 | 6 | 6 | | |
| 7 | 39811 3760 | ゴム | 6 | 6 | 6 | 6 | | |
| 8 | 02010 0008 | ナット | 6 | 6 | 6 | 6 | | |
| 9 | 01130 1020 | ボルト | 4 | 4 | 4 | 4 | | |
| 10 | 37820 0300 | フードサポート | 2 | 2 | 2 | 2 | | |
| 11 | 37815 0300 | アーチ | 2 | 2 | 2 | 2 | | |
| 12 | 39813 1270 | ウレタン | 2 | 2 | 2 | 2 | | |
| 13 | 01011 1030 | ボルト | 16 | 16 | 16 | 16 | | |
| 14 | 02710 0010 | スプリングワッシャー | 16 | 16 | 16 | 16 | | |
| 15 | 02010 0010 | ナット | 16 | 16 | 16 | 16 | | |
| 16 | 39846 0020 | メクラセン | 4 | 4 | 4 | 4 | | |
| 17 | 39029 2580 | ネームプレート | 1 | 1 | 1 | 1 | | |
| 18 | 32299 0960 | ガスケット | 4 | 4 | 4 | 4 | | |

バインダー NO.
BINDER NO.
ISP3010

(1 - 174)

改訂番号 年月
SUPPLEMENT NO.
No.7-1986年, 8月
No.7-AUGUST, 1986



55. 油圧シリンダヘッド
HYDRAULIC CYLINDER HEAD

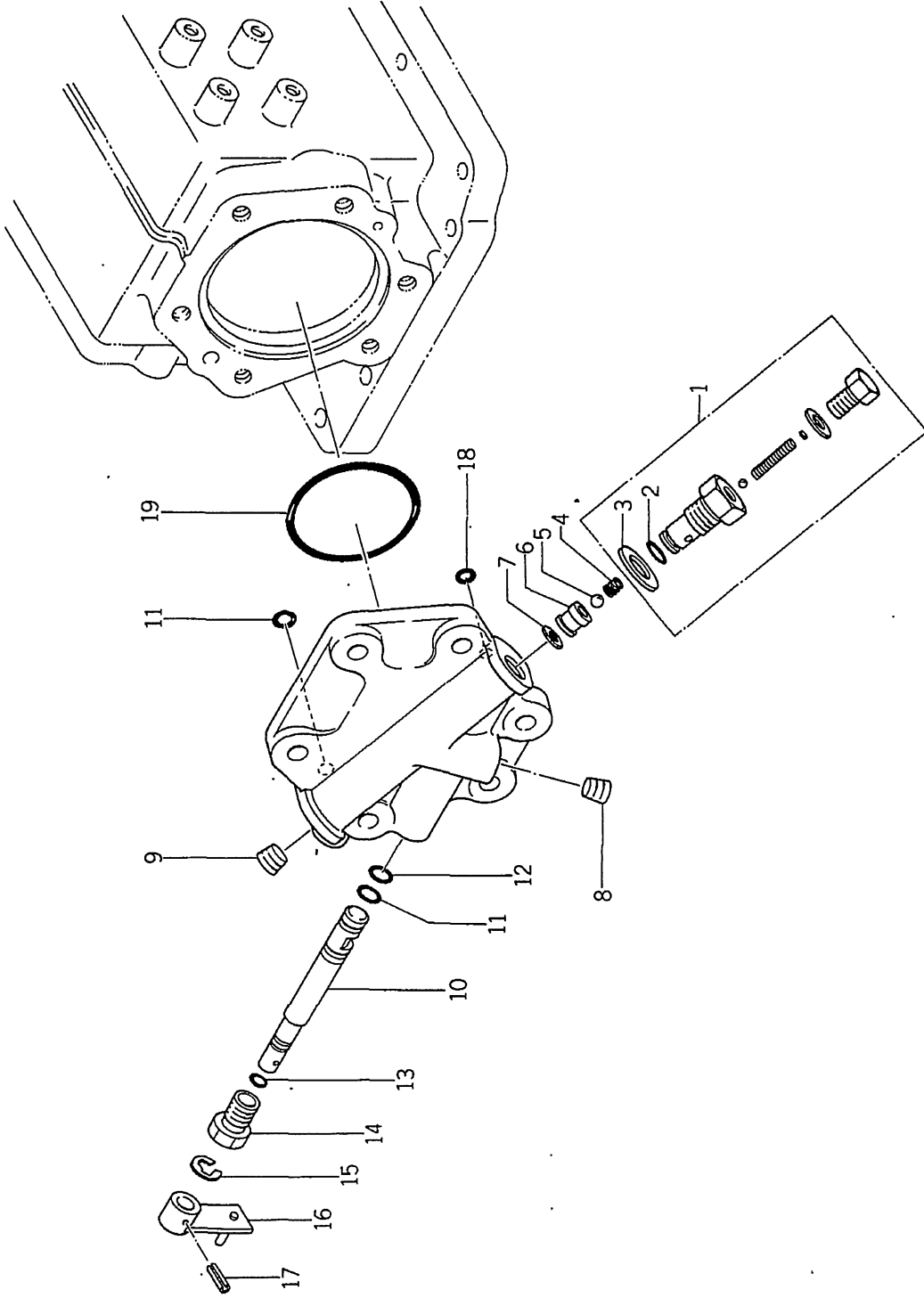

| |
|---------------------|
| ハインダー BINDER NO. |
| ISP3010 |

(1-175)

| |
|----------------|
| 改訂番号年月 |
| SUPPLEMENT NO. |



55. 油圧シリンダヘッド
HYDRAULIC CYLINDER HEAD

管理コード

| 見出番号 REF.NO. | コード番号 CODE NO. | 部品名 PART NAME | 個 | | | | 注文単位 Min.Qty | 備考 REMARKS |
|-----------------|-------------------|------------------|------------|------------|------------|------------|-----------------|---------------|
| | | | SP 4500 | SP 4540 | SP 5500 | SP 5540 | | |
| 1 | 34001 0951 | コントロールバルブ ASS'Y | 1 | 1 | 1 | 1 | | |
| 2 | 05210 0110 | Oリング; P11 | 1 | 1 | 1 | 1 | | |
| 3 | 39811 2140 | ゴム | 1 | 1 | 1 | 1 | | |
| 4 | 39821 1860 | スプリング | 1 | 1 | 1 | 1 | | |
| 5 | 04810 0011 | スチールボール | 1 | 1 | 1 | 1 | | |
| 6 | 34019 0130 | ガイド | 1 | 1 | 1 | 1 | | |
| 7 | 34099 0150 | ガスケット | 1 | 1 | 1 | 1 | | |
| 8 | 06440 0020 | プラグ | 1 | 1 | 1 | 1 | | |
| 9 | 06450 9001 | プラグ | 1 | 1 | 1 | 1 | | |
| 10 | 34021 0420 | シャフト | 1 | 1 | 1 | 1 | | |
| 11 | 05211 0120 | Oリング; P12H | 2 | 2 | 2 | 2 | | |
| 12 | 05211 0110 | Oリング; P11H | 1 | 1 | 1 | 1 | | |
| 13 | 05210 0090 | Oリング; P9 | 1 | 1 | 1 | 1 | | |
| 14 | 34019 0250 | ガイド | 1 | 1 | 1 | 1 | | |
| 15 | 03680 0010 | スナップリング | 1 | 1 | 1 | 1 | | |
| 16 | 34010 1530 | コントロールレバー | 1 | 1 | 1 | 1 | | |
| 17 | 03030 0420 | スプリングピン | 1 | 1 | 1 | 1 | | |
| 18 | 05210 0080 | Oリング; P8 | 1 | 1 | 1 | 1 | | |
| 19 | 05231 0800 | Oリング; G80H | 1 | 1 | 1 | 1 | | |

バインダー NO.
BINDER NO.
ISP3010

(1-176)

改訂番号 年月
SUPPLEMENT NO.



56. 油圧シリンダケース HYDRAULIC CYLINDER CASE

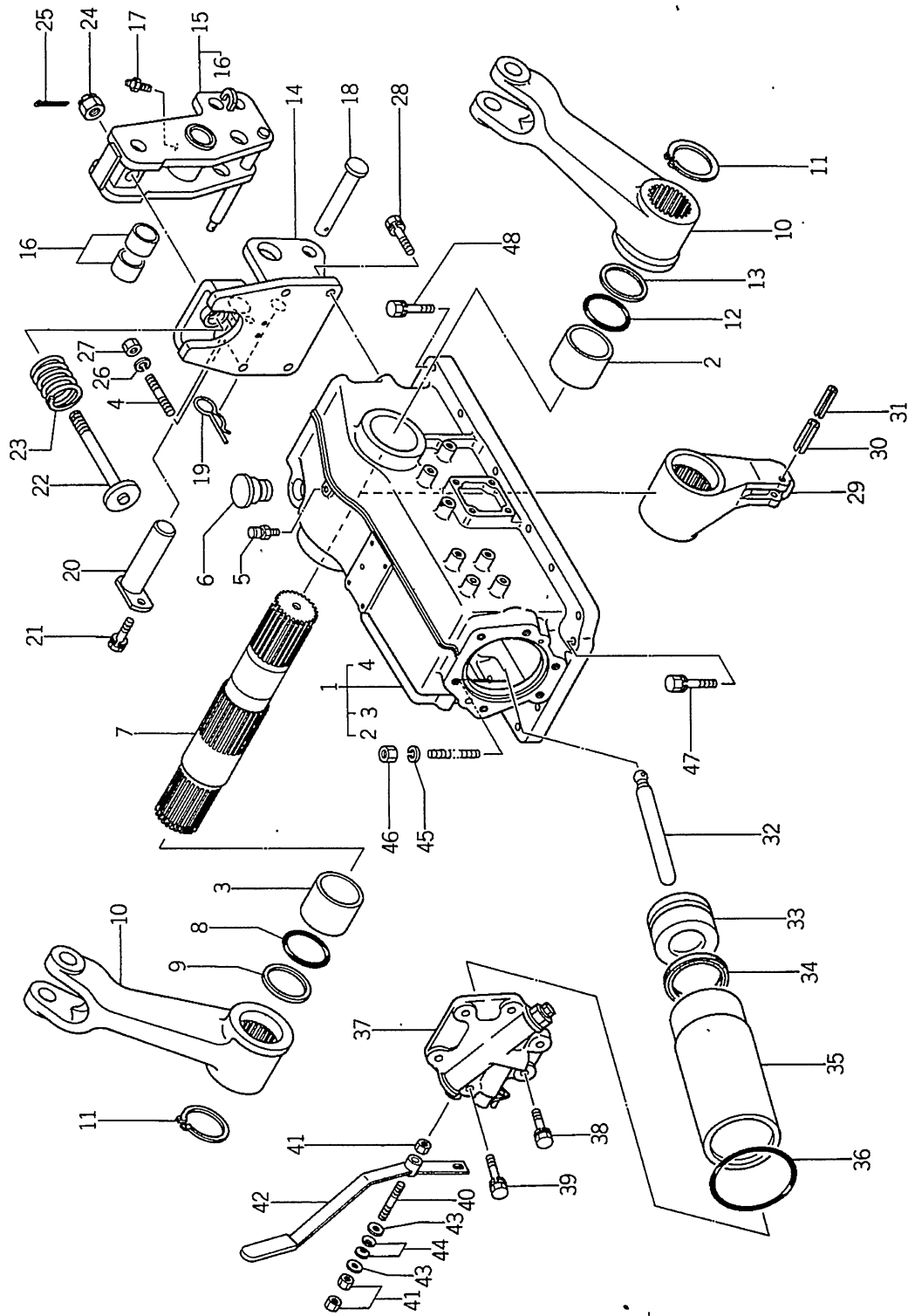

| | |
|----------------|----|
| 改訂番号 | 年月 |
| SUPPLEMENT NO. | |

(1-177)

| | |
|--------------|--|
| バインダー NO. | |
| BINDER NO. | |
| ISP3010 | |



56. 油圧シリンダケース
HYDRAULIC CYLINDER CASE

| 見出番号 REF.NO. | コード番号 CODE NO. | 部品名 PART | 名称 NAME | 価 | | | 数 Q'ty | 注文 単位 Min.Q'ty | 備 考 REMARKS |
|-----------------|-------------------|-------------|------------------|------------|------------|------------|-----------|----------------------|-------------------|
| | | | | SP 4500 | SP 4540 | SP 5500 | | | |
| 1 | 34408 0500 | ケーシング ASSY | CASING ASS'Y | 1 | 1 | 1 | | | 344860340 |
| 2 | 39851 0550 | ブッシュ | BUSH | 1 | 1 | 1 | | | |
| 3 | 39851 0950 | ブッシュ | BUSH | 1 | 1 | 1 | | | |
| 4 | 01211 1230 | スタッドボルト | STUD BOLT | 1 | 1 | 1 | | | |
| 5 | 34071 0030 | ブリーザ | BREATHER | 1 | 1 | 1 | | | |
| 6 | 39843 0490 | プラグ | PLUG | 1 | 1 | 1 | | | |
| 7 | 34483 0331 | ユアツアームシャフト | ARM SHAFT | 1 | 1 | 1 | | | |
| 8 | 05230 0600 | オリング; G60 | O-RING | 1 | 1 | 1 | | | |
| 9 | 39921 1260 | スペーサ | SPACER | 1 | 1 | 1 | | | |
| 10 | 34411 0220 | リフトアーム | LIFT ARM | 2 | 2 | 2 | | | |
| 11 | 03610 0055 | スナップリング | SNAP RING | 2 | 2 | 2 | | | |
| 12 | 05230 0550 | オリング; G55 | O-RING | 1 | 1 | 1 | | | |
| 13 | 39921 1200 | スペーサ | SPACER | 1 | 1 | 1 | | | |
| 14 | 37030 0400 | トップリンクブラケット | TOP LINK BRACKET | 1 | 1 | 1 | | | |
| 15 | 37003 0100 | ブラケット ASSY | BRACKET ASS'Y | 1 | 1 | 1 | | | 344400191 |
| 16 | 39851 0080 | ブッシュ | BUSH | 2 | 2 | 2 | | | |
| 17 | 06061 0000 | グリースニップル | GREASE NIPPLE | 1 | 1 | 1 | | | |
| 18 | 37091 0870 | ピン | PIN | 1 | 1 | 1 | | | |
| 19 | 39973 0010 | ピン | PIN | 1 | 1 | 1 | | | |
| 20 | 37090 0500 | ピン | PIN | 1 | 1 | 1 | | | |
| 21 | 01131 1020 | ボルト | BOLT | 1 | 1 | 1 | | | |
| 22 | 37090 0460 | ピン | PIN | 1 | 1 | 1 | | | |
| 23 | 39821 2650 | スプリング | SPRING | 1 | 1 | 1 | | | |
| 24 | 02210 0016 | キャスルナット | CASTLE NUT | 1 | 1 | 1 | | | |
| 25 | 03010 4030 | スプリットピン | SPLIT PIN | 1 | 1 | 1 | | | |
| 26 | 02710 0012 | スプリングワッシャー | SPRING WASHER | 1 | 1 | 1 | | | |
| 27 | 02020 0012 | ナット | NUT | 1 | 1 | 1 | | | |
| 28 | 01131 1235 | ボルト | BOLT | 3 | 3 | 3 | | | |
| 29 | 34481 0230 | ユアツアーム | ARM | 1 | 1 | 1 | | | |
| 30 | 03030 0845 | スプリングピン | SPRING PIN | 1 | 1 | 1 | | | |

改訂番号 年月 No.7-1986年, 8月
SUPPLEMENT NO. No.7-AUGUST, 1986

バインダー
BINDER NO.
ISP3010



56. 油圧シリンダケース
HYDRAULIC CYLINDER CASE

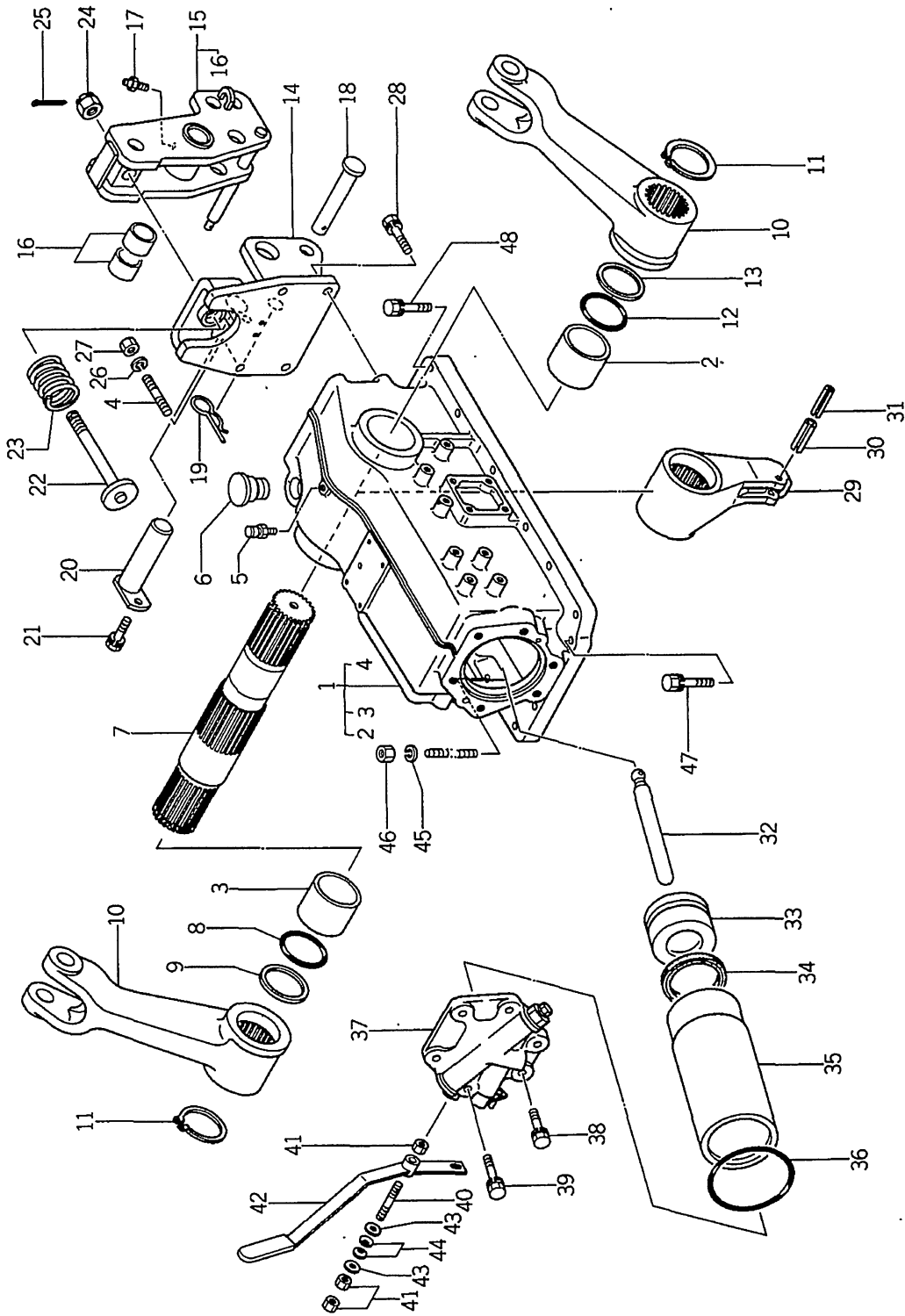

| | |
|----------------|--|
| 改訂番号年月 | |
| SUPPLEMENT NO. | |

(1-179)

| | |
|------------|--|
| バインダー NO. | |
| BINDER NO. | |
| ISP3010 | |

56. 油圧シリンダケース
HYDRAULIC CYLINDER CASE



管理コード

| 見出番号 REF.NO. | コード番号 CODE NO. | 部品名 PART | 名称 NAME | 数量 | | | 注文単位 Min. Qty | 備考 REMARKS |
|-----------------|-------------------|-------------|----------------|------------|------------|------------|------------------|---------------|
| | | | | SP 4500 | SP 4540 | SP 5500 | | |
| 31 | 03030 0545 | スプリングピン | SPRING PIN | 1 | 1 | 1 | | |
| 32 | 34477 0051 | ピストンロッド | PISTON ROD | 1 | 1 | 1 | | |
| 33 | 34476 0300 | ピストン | PISTON | 1 | 1 | 1 | | |
| 34 | 05030 9080 | オイルシール | OIL SEAL | 1 | 1 | 1 | | |
| 35 | 34479 0370 | シリンダライナ | CYLINDER LINER | 1 | 1 | 1 | | |
| 36 | 05230 1050 | Oリング; G106 | O-RING | 1 | 1 | 1 | | |
| 37 | 34471 0450 | シリンダヘッド | CYLINDER HEAD | 1 | 1 | 1 | | |
| 38 | 01131 1240 | ボルト | BOLT | 5 | 5 | 5 | | |
| 39 | 01131 1250 | ボルト | BOLT | 1 | 1 | 1 | | |
| 40 | 01210 9190 | スタッドボルト | STUD BOLT | 1 | 1 | 1 | | |
| 41 | 02010 0010 | ナット | NUT | 3 | 3 | 3 | | |
| 42 | 34010 1850 | コントロールレバー | CONTROL LEVER | 1 | 1 | 1 | | |
| 43 | 02610 0010 | ワッシャー | WASHER | 2 | 2 | 2 | | |
| 44 | 39934 0060 | ワッシャー; サラバネ | WASHER | 2 | 2 | 2 | | |
| 45 | 02710 0010 | スプリングワッシャー | SPRING WASHER | 3 | 3 | 3 | | |
| 46 | 02020 0010 | ナット | NUT | 3 | 3 | 3 | | |
| 47 | 01131 1035 | ボルト | BOLT | 7 | 7 | 7 | | |
| 48 | 01131 1040 | ボルト | BOLT | 6 | 6 | 6 | | |

バインダー NO.
BINDER NO.
ISP3010

(1-180)

改訂番号年月
SUPPLEMENT NO.



57. メカニカル油圧コントロール
MECHANICAL HYDRAULIC CONTROL

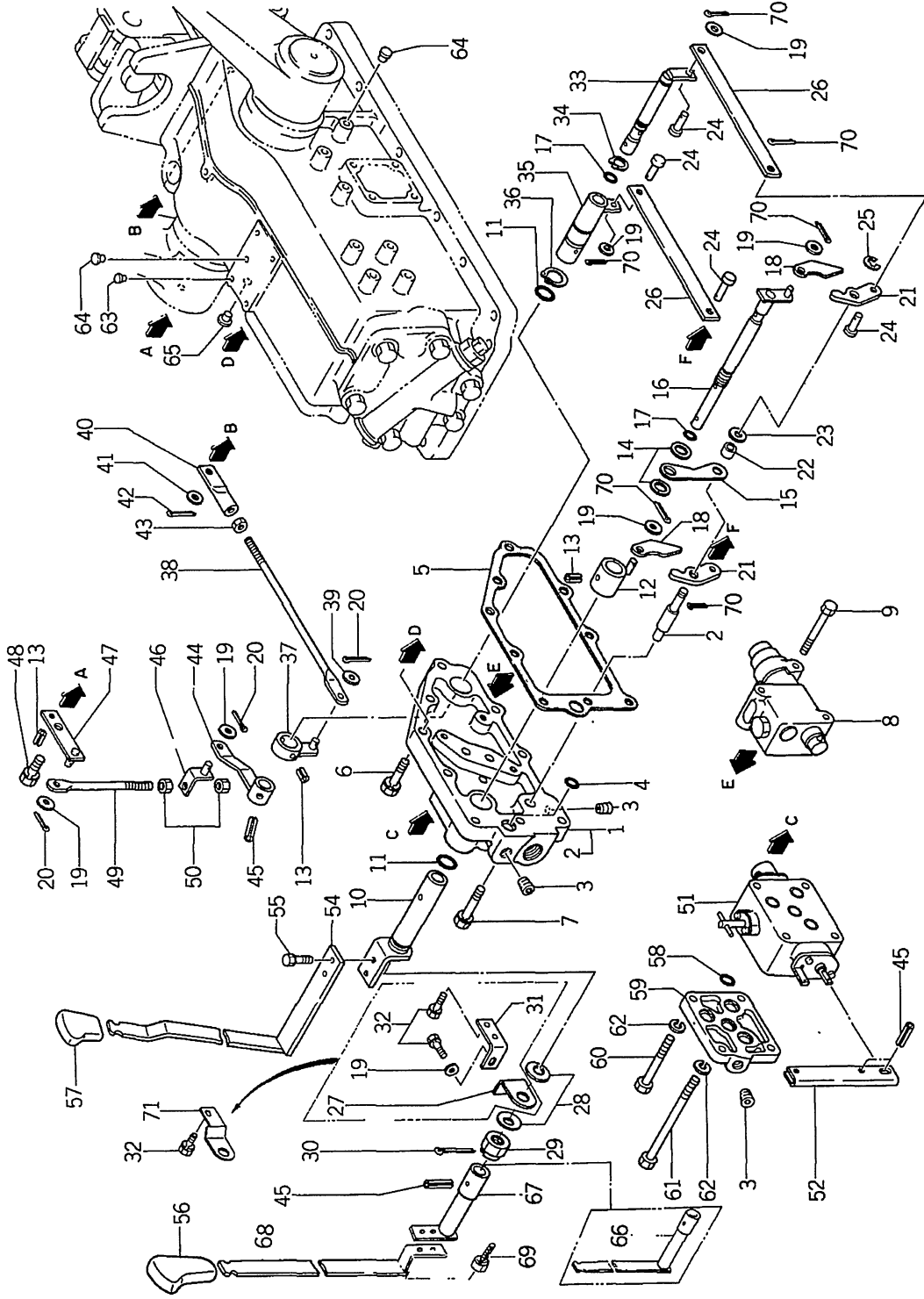

バインダー NO.
BINDER NO.
ISP3010

(1-181)

改訂番号 年月 年 月 年 月
No.9-1987年, 8月
SUPPLEMENT NO. No.9-1-AUGUST, 1987

57. メカニカル油圧コントロール
MECHANICAL HYDRAULIC CONTROL



管理コード

| 見出番号 REF.NO. | コード番号 CODE NO. | 部品名 PART | 品名 NAME | 個数 Qty | | | 注文単位 Min. Qty | 備考 REMARKS |
|-----------------|-------------------|-----------------|---------------------|---------|---------|---------|------------------|---------------|
| | | | | SP 4500 | SP 4540 | SP 5500 | | |
| 1 | 34406 0200 | バルブカバー ASS'Y | VALVE COVER ASS'Y | 1 | 1 | 1 | 344880490 | |
| 2 | 34021 0430 | シャフト | SHAFT | 1 | 1 | 1 | | |
| 3 | 06440 0020 | プラグ | PLUG | 4 | 4 | 4 | | |
| 4 | 05211 0120 | オリング; P12H | O-RING | 1 | 1 | 1 | | |
| 5 | 34499 0260 | ガスケット | GASKET | 1 | 1 | 1 | | |
| 6 | 01131 0835 | ボルト | BOLT | 7 | 7 | 7 | | |
| 7 | 01131 0855 | ボルト | BOLT | 1 | 1 | 1 | | |
| 8 | 34001 1920 | コントロールバルブ ASS'Y | CONTROL VALVE ASS'Y | 1 | 1 | 1 | | |
| 9 | 01131 0860 | ボルト | BOLT | 3 | 3 | 3 | | |
| 10 | 34020 0380 | コントロールシャフト | CONTROL SHAFT | 1 | 1 | 1 | | |
| 11 | 05210 0210 | オリング; P21 | O-RING | 2 | 2 | 2 | | |
| 12 | 34010 1560 | コントロールレバー | CONTROL LEVER | 1 | 1 | 1 | | |
| 13 | 03030 0510 | スプリングピン | SPRING PIN | 4 | 4 | 4 | | |
| 14 | 19928 0160 | シム | SHIM | 2 | 2 | 2 | | |
| 15 | 39956 2260 | プレート | PLATE | 1 | 1 | 1 | | |
| 16 | 34020 0400 | コントロールシャフト | CONTROL SHAFT | 1 | 1 | 1 | | |
| 17 | 05210 0120 | オリング; P12 | O-RING | 2 | 2 | 2 | | |
| 18 | 34466 0020 | カム; A | CAM; A | 2 | 2 | 2 | | |
| 19 | 02610 0006 | ワッシャ | WASHER | 6 | 6 | 6 | | |
| 20 | 03010 2015 | スプリットピン | SPLIT PIN | 3 | 3 | 3 | | |
| 21 | 34466 0040 | カム; B | CAM; B | 2 | 2 | 2 | | |
| 22 | 39923 2790 | カラー | COLLAR | 1 | 1 | 1 | | |
| 23 | 39934 0160 | ワッシャ | WASHER | 1 | 1 | 1 | | |
| 24 | 39961 1110 | ピン | PIN | 4 | 4 | 4 | | |
| 25 | 03680 0008 | スナップリング | SNAP RING | 1 | 1 | 1 | | |
| 26 | 34422 0420 | プレート | PLATE | 2 | 2 | 2 | | |
| 27 | 39956 5180 | プレート | PLATE | 1 | 1 | 1 | | |
| 28 | 39934 0070 | ワッシャ | WASHER | 2 | 2 | 2 | | |
| 29 | 02210 0016 | キャッスルナット | CASTLE NUT | 1 | 1 | 1 | | |
| 30 | 03010 4030 | スプリットピン | SPLIT PIN | 1 | 1 | 1 | | |

バインダー
BINDER NO.
ISP3010

(1-182)

改訂番号 年月 No. 9-1987年, 8月
SUPPLEMENT NO. No. 9-AUGUST, 1987



57. メカニカル油圧コントロール
MECHANICAL HYDRAULIC CONTROL

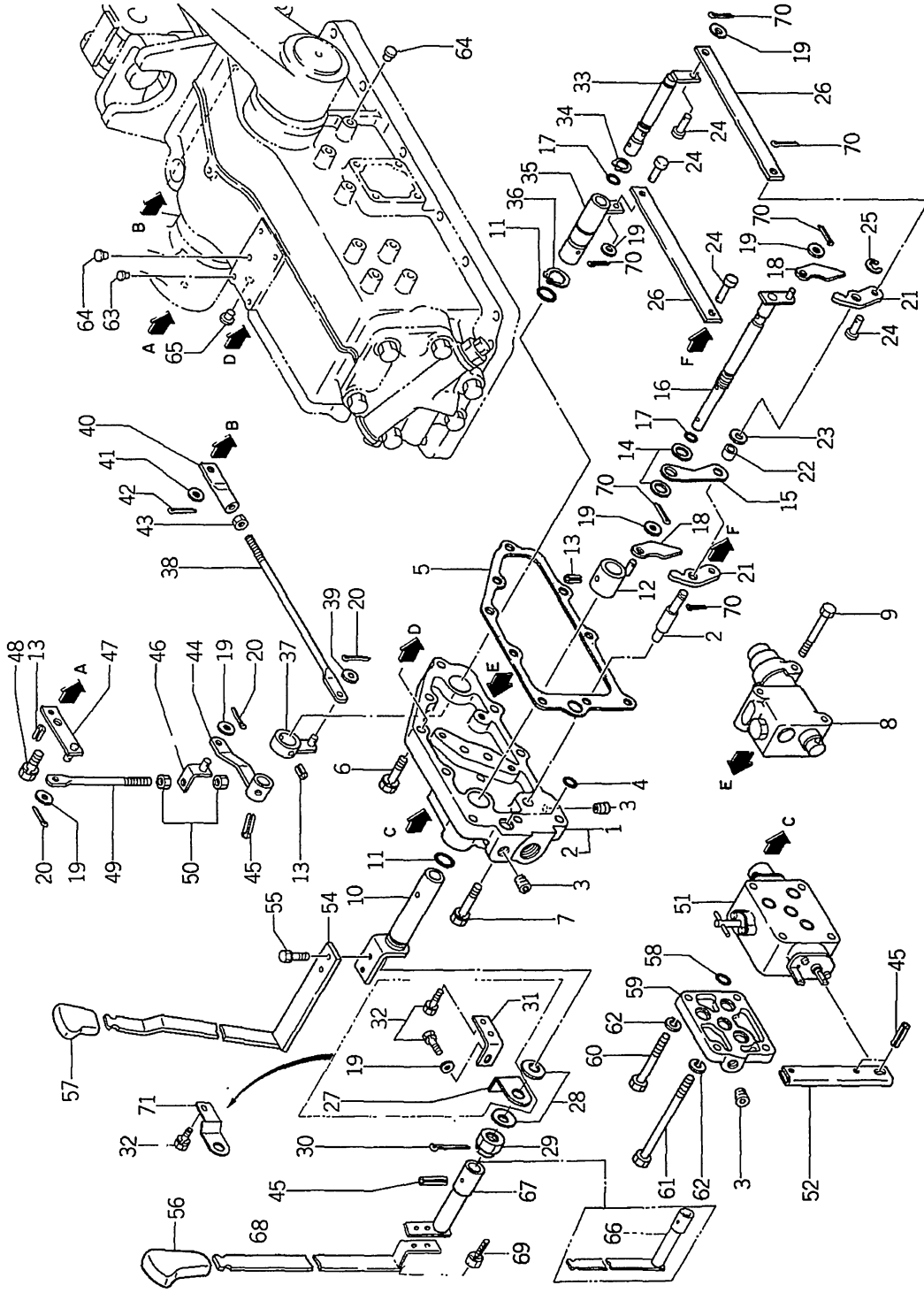

| | | |
|----------------|----|------------------|
| 改訂番号 | 年月 | №.9-1987年, 8月 |
| SUPPLEMENT NO. | | №.9-AUGUST, 1987 |

| |
|------------|
| バインダー NO. |
| BINDER NO. |
| ISP3010 |

57. メカニカル油圧コントロール
MECHANICAL HYDRAULIC CONTROL



管理コード

| 見出番号 REFNO. | コード番号 CODE NO. | 部品名 PART NAME | 個数 Qty | | | | 注文単位 Min.Qty | 備考 REMARKS |
|----------------|-------------------|------------------|------------|------------|------------|------------|--|---------------|
| | | | SP 4500 | SP 4540 | SP 5500 | SP 5540 | | |
| 31 | 39956 5170 | プレート | 1 | 1 | 1 | 1 | | |
| 32 | 01114 0612 | ボルト | 3 | 3 | 3 | 3 | | |
| 33 | 34020 0410 | コントロールシャフト | 1 | 1 | 1 | 1 | | |
| 34 | 03610 0016 | スナップリング | 1 | 1 | 1 | 1 | | |
| 35 | 34020 0390 | コントロールシャフト | 1 | 1 | 1 | 1 | | |
| 36 | 03610 0025 | スナップリング | 1 | 1 | 1 | 1 | | |
| 37 | 34010 1700 | コントロールレバー | 1 | 1 | 1 | 1 | | |
| 38 | 34421 0660 | ロッド | 1 | 1 | 1 | 1 | | |
| 39 | 02610 0008 | ワッシャ | 1 | 1 | 1 | 1 | | |
| 40 | 34421 0600 | ロッド | 1 | 1 | 1 | 1 | | |
| 41 | 02610 0010 | ワッシャ | 1 | 1 | 1 | 1 | | |
| 42 | 03010 3020 | スプリットピン | 1 | 1 | 1 | 1 | | |
| 43 | 02010 0010 | ナット | 1 | 1 | 1 | 1 | | |
| 44 | 34010 1800 | コントロールレバー | 1 | 1 | 1 | 1 | | |
| 45 | 03030 0525 | スプリングピン | 4 | 4 | 4 | 4 | | |
| 46 | 34030 0090 | レバーストップ | 1 | 1 | 1 | 1 | | |
| 47 | 34420 0500 | レックツロッド | 1 | 1 | 1 | 1 | | |
| 48 | 01131 0816 | ボルト | 1 | 1 | 1 | 1 | | |
| 49 | 34421 0650 | ロッド | 1 | 1 | 1 | 1 | | |
| 50 | 02010 0008 | ナット | 2 | 2 | 2 | 2 | | |
| 51 | 34001 2500 | コントロールバルブ ASS'Y | 1 | 1 | 1 | 1 | } アタッチメントバルブ付時 W/ATTACHMENT VALVE | |
| 52 | 34012 1570 | レバー | 1 | 1 | 1 | 1 | | |
| 54 | 34010 1760 | コントロールレバー | 1 | 1 | 1 | 1 | | |
| 55 | 01131 0612 | ボルト | 2 | 2 | 2 | 2 | | |
| 56 | 39818 0820 | グリップ | 1 | 1 | 1 | 1 | | |
| 57 | 39818 0720 | グリップ | 1 | 1 | 1 | 1 | | |
| 58 | 05211 0160 | リング; P16H | 4 | 4 | 4 | 4 | | |
| 59 | 34488 0240 | バルブカバー | 1 | 1 | 1 | 1 | } アタッチメントバルブ付時 W/ATTACHMENT VALVE アタッチメントバルブ無時 W/O ATTACHMENT VALVE | |
| 60 | 01011 0870 | ボルト | 3 | 3 | 3 | 3 | | |
| 60 | 01131 0825 | ボルト | 3 | 3 | 3 | 3 | | |

改訂番号 年月
SUPPLEMENT NO. No.7 - 1986年, 8月
No.7 - AUGUST, 1986

バインダー NO.
BINDER NO.
ISP3010



57. メカニカル油圧コントロール
MECHANICAL HYDRAULIC CONTROL

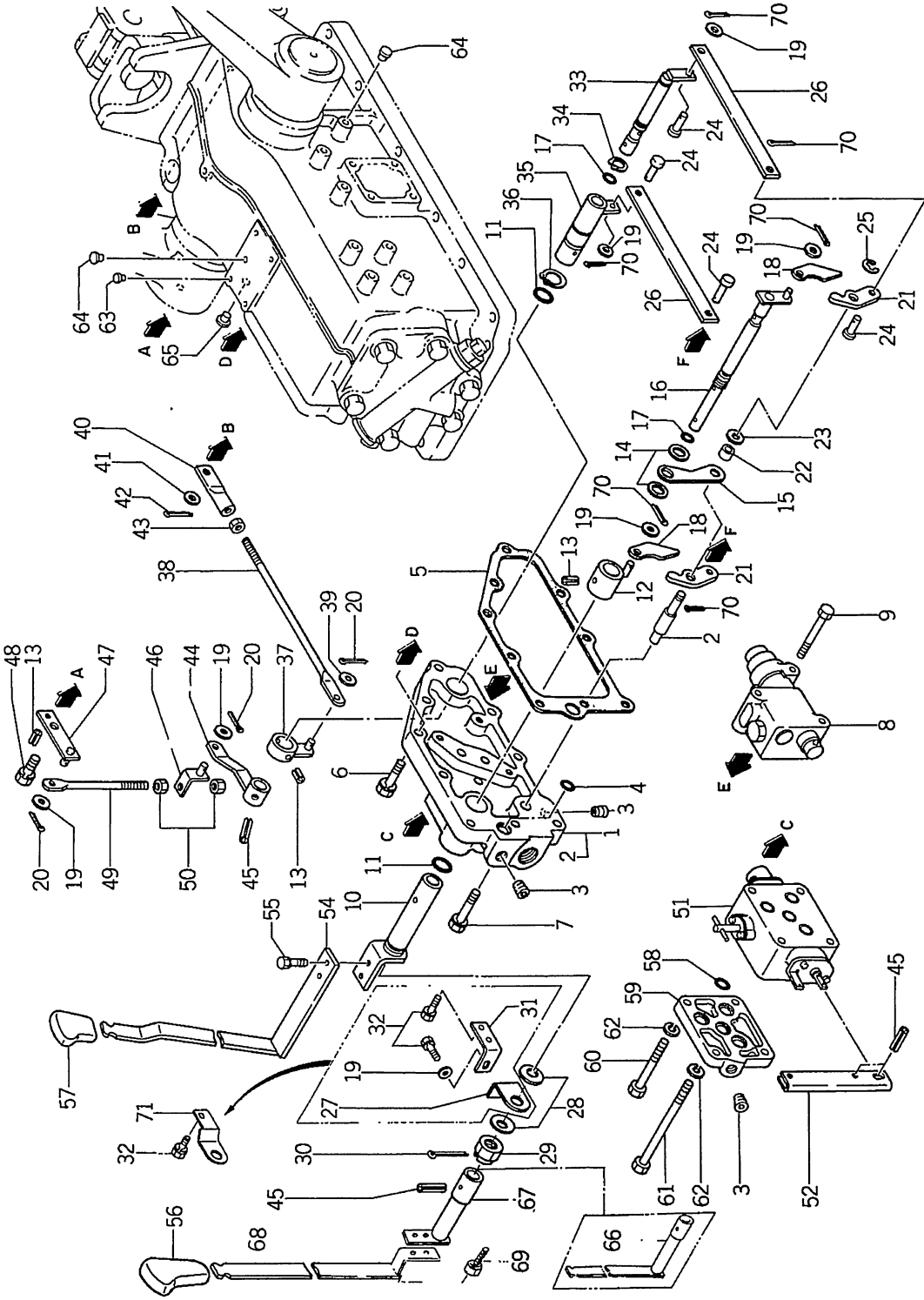

バインダー NO.
BINDER NO.
ISP3010

(1-185)

| | | |
|----------------|----|-----------------|
| 改訂番号 | 年月 | №9-1987年, 8月 |
| SUPPLEMENT NO. | | №9-AUGUST, 1987 |



57. メカニカル油圧コントロール
MECHANICAL HYDRAULIC CONTROL

管理コード

| 見出 番号 REF.NO. | コード番号 CODE NO. | 部 品 名 PART NAME | 個 数 Q'ty | | | | | | 注 文 単 位 Min.Q'ty | 備 考 REMARKS |
|---------------------|-------------------|-----------------------|------------|------------|------------|------------|------|--|---|----------------|
| | | | SP 4500 | SP 4540 | SP 5500 | SP 5540 | Q'ty | | | |
| 61 | 01010 9285 | ボルト; M8×125 | 1 | 1 | 1 | 1 | | | アタッチメントバルブ付時 W/ATTACHMENT VALVE アタッチメントバルブ無時, W/O ATTACHMENT VALVE | |
| 61 | 01011 0885 | ボルト | 1 | 1 | 1 | 1 | | | | |
| 62 | 02710 0008 | スプリングワッシャー | 4 | 4 | 4 | 4 | | | | |
| 63 | 39846 0100 | メクラセン | 4 | 4 | 4 | 4 | | | | |
| 64 | 39846 0020 | メクラセン | 2 | 2 | 2 | 2 | | | | |
| 65 | 39846 0040 | メクラセン | 1 | 1 | 1 | 1 | | | } | |
| 66 | 34010 1750 | コントロールレバー | 1 | 1 | 1 | 1 | | | | |
| 67 | 34010 3200 | コントロールレバー | 1 | 1 | 1 | 1 | | | | |
| 68 | 34010 3250 | コントロールレバー | 1 | 1 | 1 | 1 | | | | |
| 69 | 01131 0612 | ボルト | 2 | 2 | 2 | 2 | | | | |
| 70 | 03010 2010 | スプリットピン | 6 | 6 | 6 | 6 | | | | |
| 71 | 39956 5750 | プレート | 1 | 1 | 1 | 1 | | | | |

改訂番号 年月 改訂番号 年月
No.9-1987年, 8月
SUPPLEMENT NO. No.9-AUGUST, 1987

バインダー NO.
BINDER NO.
ISP3010



58. メカニカルドラフトバルブ
MECHANICAL DRAFT VALVE

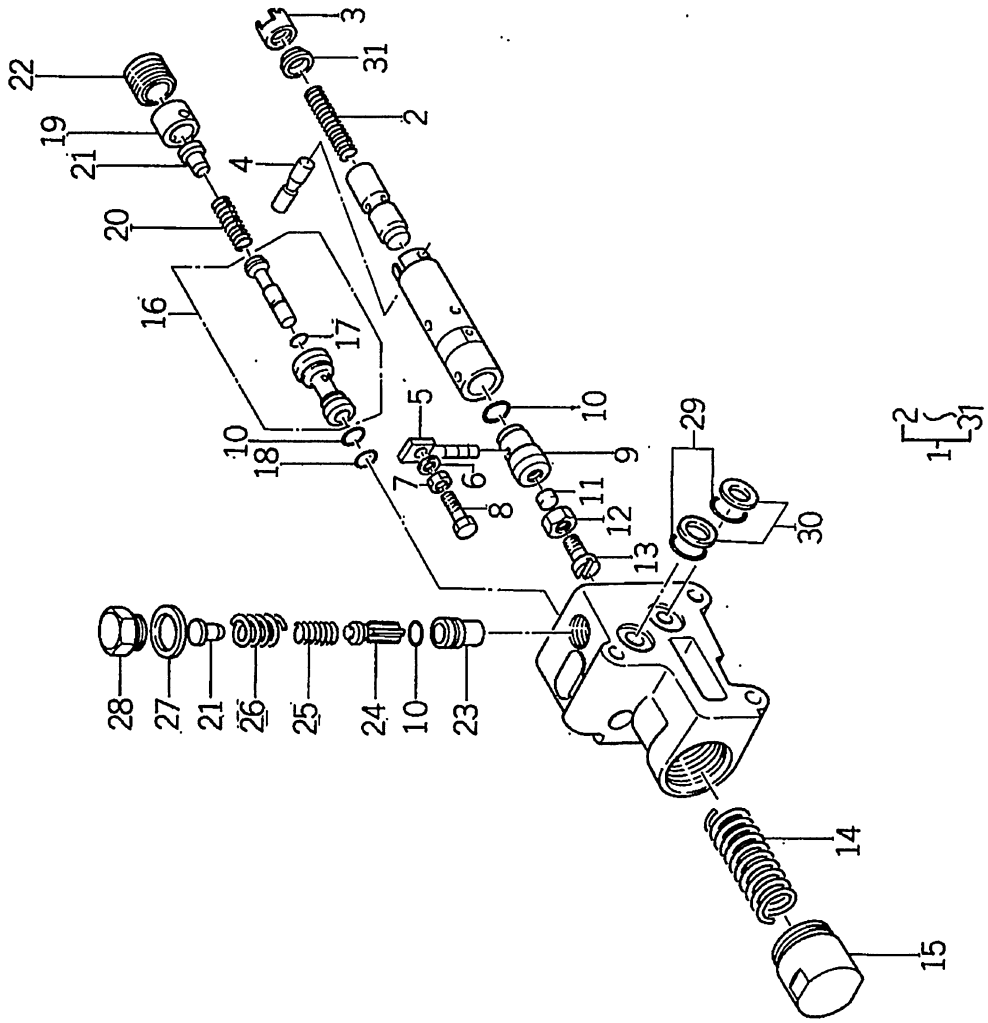

| |
|------------|
| バインダー NO. |
| BINDER NO. |
| ISP3010 |

(1-187)

| | |
|----------------|----|
| 改訂番号 | 年月 |
| SUPPLEMENT NO. | |

58. メカニカルドラフトバルブ
MECHANICAL DRAFT VALVE

管理コード



| 見出番号 REF.NO. | コード番号 CODE NO. | 部 品 名 称 PART NAME | 個 数 | | | | 注文 単位 Min.Qty | 備 考 REMARKS |
|-----------------|-------------------|----------------------|------------|------------|------------|------------|---------------------|----------------|
| | | | SP 4500 | SP 4540 | SP 5500 | SP 5540 | | |
| 1 | 34001 1920 | バルブ ASS'Y | 1 | 1 | 1 | 1 | ドラフト DRAFT | |
| 2 | 34029 3002 | スプリング | 1 | 1 | 1 | 1 | | |
| 3 | 34029 3003 | スプリングシート | 1 | 1 | 1 | 1 | | |
| 4 | 34029 3004 | ピン | 1 | 1 | 1 | 1 | | |
| 5 | 34029 3005 | ピン | 1 | 1 | 1 | 1 | | |
| 6 | 02710 0005 | スプリングワッシャ | 1 | 1 | 1 | 1 | | |
| 7 | 02010 0005 | ナット | 1 | 1 | 1 | 1 | | |
| 8 | 34029 3006 | ボルト | 1 | 1 | 1 | 1 | | |
| 9 | 34029 3007 | ブラグ | 1 | 1 | 1 | 1 | | |
| 10 | 05240 0125 | オリング; S12.5 | 3 | 3 | 3 | 3 | | |
| 11 | 34029 3009 | ブラグ | 1 | 1 | 1 | 1 | | |
| 12 | 02030 0008 | ナット | 1 | 1 | 1 | 1 | | |
| 13 | 34029 3010 | スクリュウ | 1 | 1 | 1 | 1 | | |
| 14 | 34029 3011 | スプリング | 1 | 1 | 1 | 1 | | |
| 15 | 34029 3012 | キャップ | 1 | 1 | 1 | 1 | | |
| 16 | 34029 3013 | ロワリングバルブ ASS'Y | 1 | 1 | 1 | 1 | | |
| 17 | 34029 3014 | オリング | 1 | 1 | 1 | 1 | | |
| 18 | 05240 0112 | オリング; S11.2 | 1 | 1 | 1 | 1 | | |
| 19 | 34029 3016 | カラー | 1 | 1 | 1 | 1 | | |
| 20 | 34029 3017 | スプリング | 1 | 1 | 1 | 1 | | |
| 21 | 34029 3018 | スプリングシート | 2 | 2 | 2 | 2 | | |
| 22 | 34029 3019 | ブラグ | 1 | 1 | 1 | 1 | | |
| 23 | 34029 3020 | ブッシュ | 1 | 1 | 1 | 1 | | |
| 24 | 34029 3021 | チェックバルブ | 1 | 1 | 1 | 1 | | |
| 25 | 34029 3022 | スプリング | 1 | 1 | 1 | 1 | | |
| 26 | 34029 3023 | スプリング | 1 | 1 | 1 | 1 | | |
| 27 | 34029 3024 | ガスケット | 1 | 1 | 1 | 1 | | |
| 28 | 34029 3025 | キャップ | 1 | 1 | 1 | 1 | | |
| 29 | 05211 0140 | オリング; P14 | 2 | 2 | 2 | 2 | | |
| 30 | 34029 3027 | バックアップリング | 1 | 1 | 1 | 1 | | |

バインダー
BINDER NO.

ISP3010

改訂番号 年月

SUPPLEMENT NO.



58. メカニカルドラフトバルブ
MECHANICAL DRAFT VALVE

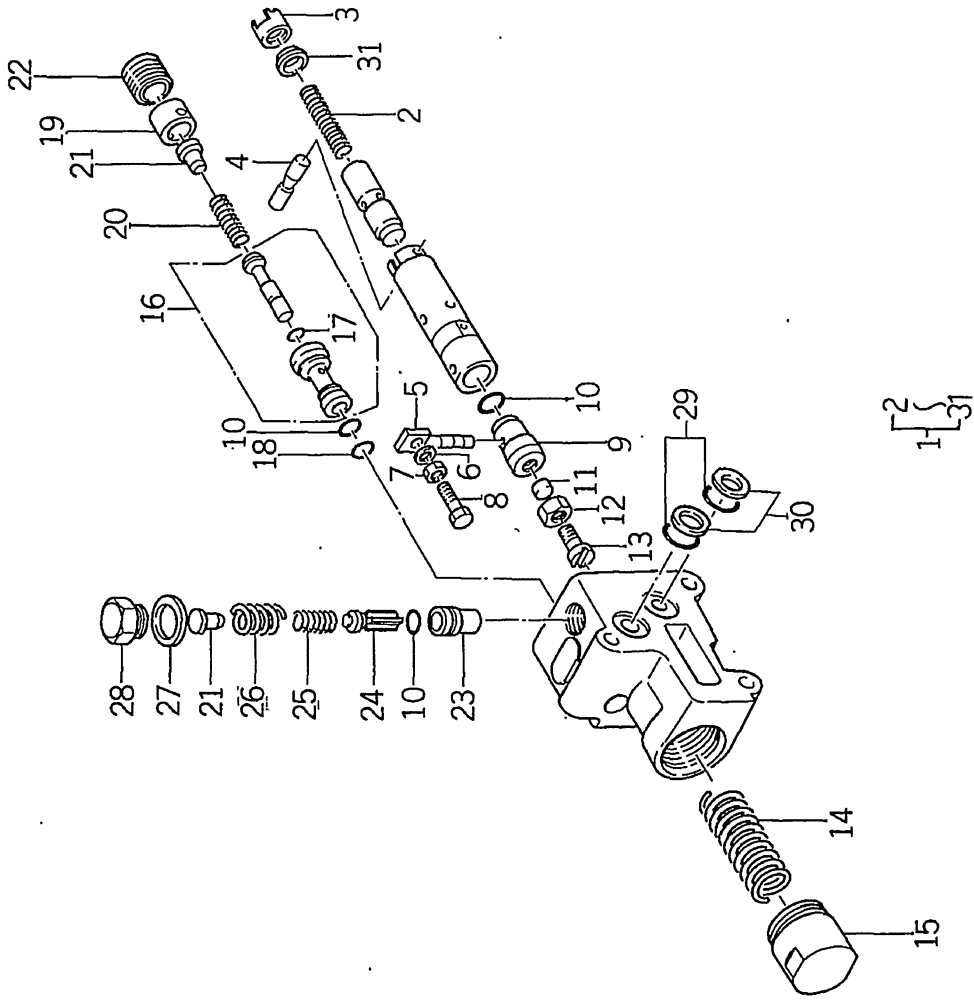

| | |
|-----------------|------------|
| バインダー BINDER | NO. NO. |
| ISP3010 | |

(1-189)

| | |
|------------------------|------------------|
| 改訂番号 SUPPLEMENT NO. | 年月 MONTH YEAR |
| | |



59. アタッチメントバルブ
ATTACHMENT VALVE

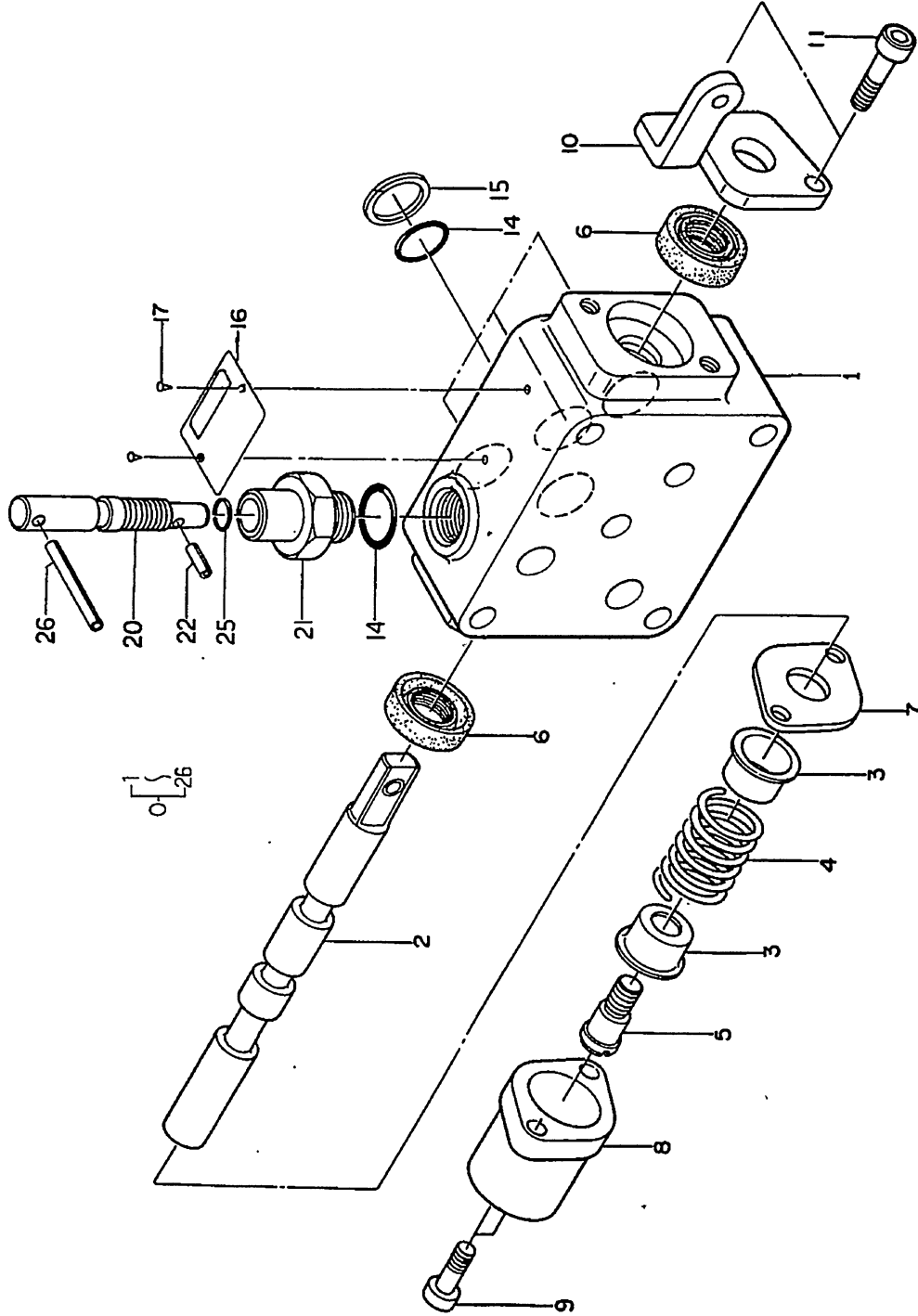

| |
|------------|
| バインダー NO. |
| BINDER NO. |
| ISP3010 |

| |
|----------------|
| 改訂番号 |
| 年月 |
| SUPPLEMENT NO. |

59. アタッチメントバルブ
ATTACHMENT VALVE



管理コード

| 見出番号 REF.NO. | コード番号 CODE NO. | 部 品 名 称 | | 個 数 Q'ty | | 注文 単位 Min.Qty | 備 考 REMARKS |
|-----------------|-------------------|-----------------|---------------------|----------|------|---------------------|----------------|
| | | PART | NAME | SP | SP | | |
| 0 | 34001 2500 | コントロールバルブ ASS'Y | CONTROL VALVE ASS'Y | 4500 | 5540 | | |
| 1 | ※ ※ ※ | ハウジング | HOUSING | 1 | 1 | 1 | |
| 2 | ※ ※ ※ | スプール | SPOOL | 1 | 1 | 1 | |
| 3 | 34029 3197 | スプリングシート | SPRING SEAT | 2 | 2 | 2 | |
| 4 | 34029 3198 | スプリング | SPRING | 1 | 1 | 1 | |
| 5 | 34029 3199 | ボルト | BOLT | 1 | 1 | 1 | |
| 6 | 34029 3234 | オイルシール | OIL SEAL | 2 | 2 | 2 | |
| 7 | 34029 3233 | プレート | PLATE | 1 | 1 | 1 | |
| 8 | 34029 3200 | キャップナット | CAP NUT | 1 | 1 | 1 | |
| 9 | 01070 0616 | ボルト | BOLT | 2 | 2 | 2 | |
| 10 | 34029 3235 | ブラケット | BRACKET | 1 | 1 | 1 | |
| 11 | 01070 0612 | ボルト | BOLT | 2 | 2 | 2 | |
| 14 | 05211 0140 | リング; P14 | O-RING | 5 | 5 | 5 | |
| 15 | 34029 3083 | バックアップリング | BACK UP RING | 4 | 4 | 4 | |
| 16 | ※ ※ ※ | ネームプレート | NAME PLATE | 1 | 1 | 1 | |
| 17 | ※ ※ ※ | ネイル | NAIL | 2 | 2 | 2 | |
| 20 | 34029 3268 | バルブ | VALVE | 1 | 1 | 1 | |
| 21 | 34029 3269 | ガイドスクリュュー | GUID SCREW | 1 | 1 | 1 | |
| 22 | 03030 0312 | スプリングピン | SPRING PIN | 1 | 1 | 1 | |
| 25 | 05211 0080 | リング; P8 | O-RING | 1 | 1 | 1 | |
| 26 | 03030 0336 | スプリングピン | SPRING PIN | 1 | 1 | 1 | |

バインダー NO.
BINDER NO.
ISP3010

(1 - 192)

改訂番号 年月
SUPPLEMENT NO.



60. アタッチメントバルブ配管, レバー
ATTACHMENT VALVE PIPING, LEVER

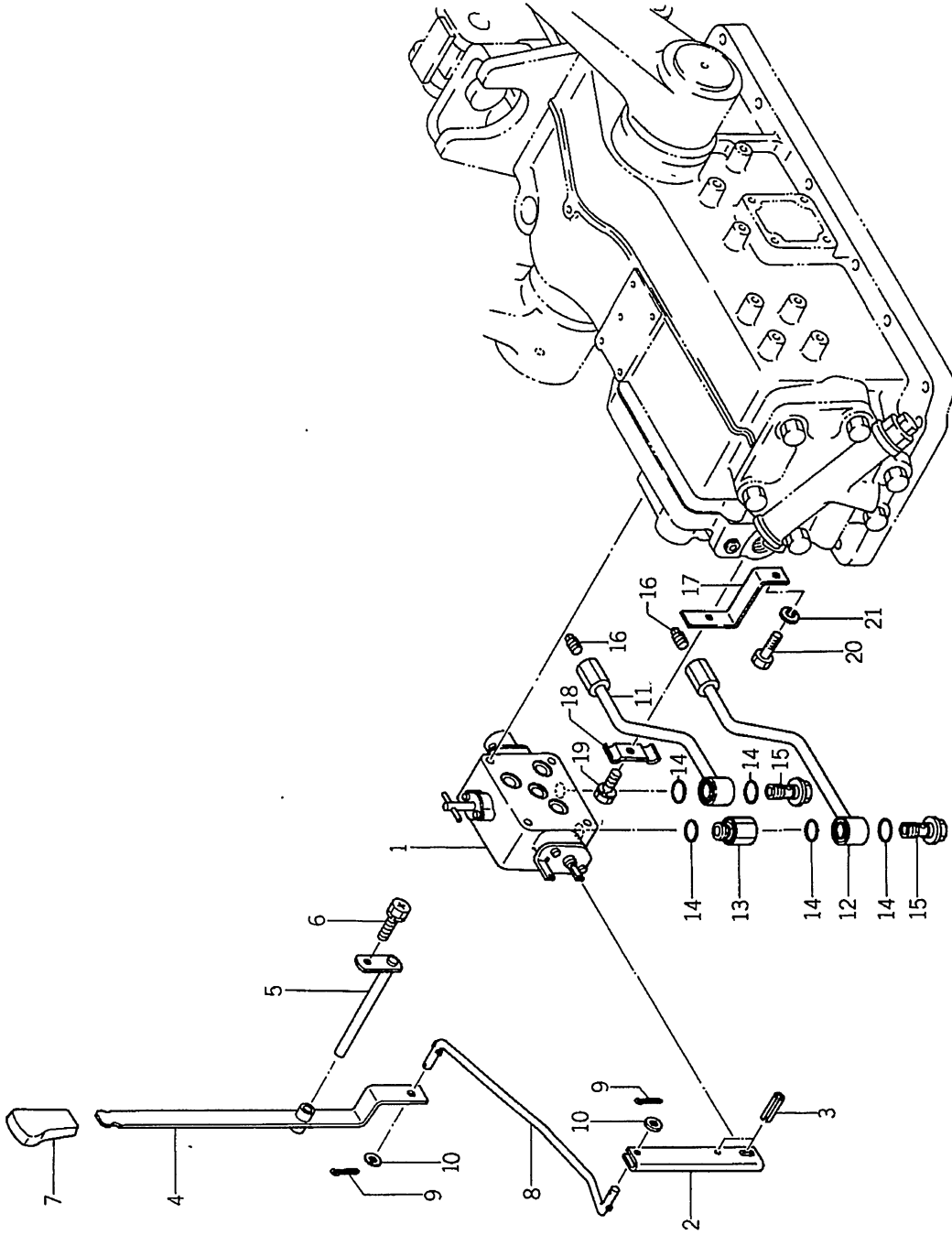

| |
|------------|
| バインダー NO. |
| BINDER NO. |
| ISP3010 |

(1 - 193)

| | |
|----------------|----|
| 改訂番号 | 年月 |
| SUPPLEMENT NO. | |



60. アタッチメントバルブ配管, レバー
ATTACHMENT VALVE PIPING, LEVER

管理コード

| 見出番号 REF.NO. | コード番号 CODE NO. | 部 品 名 PART NAME | 個 数 Qty | | | | 注文 単位 Min.Qty | 備 考 REMARKS |
|-----------------|-------------------|--------------------|------------|------------|------------|------------|---------------------|----------------|
| | | | SP 4500 | SP 4540 | SP 5500 | SP 5540 | | |
| 1 | 34001 2500 | コントロールバルブ ASS'Y | 1 | 1 | 1 | 1 | | |
| 2 | 34012 1570 | レバー | 1 | 1 | 1 | 1 | | |
| 3 | 03030 0525 | スプリングピン | 2 | 2 | 2 | 2 | | |
| 4 | 34010 1860 | コントロールレバー | 1 | 1 | 1 | 1 | | |
| 5 | 34020 0210 | コントロールシャフト | 1 | 1 | 1 | 1 | | |
| 6 | 01114 0612 | ボルト | 1 | 1 | 1 | 1 | | |
| 7 | 39818 0720 | グリップ | 1 | 1 | 1 | 1 | | |
| 8 | 34421 0670 | ロッド | 1 | 1 | 1 | 1 | | |
| 9 | 03010 2015 | スプリットピン | 2 | 2 | 2 | 2 | | |
| 10 | 02610 0006 | ワッシャー | 2 | 2 | 2 | 2 | | |
| 11 | 34060 6050 | オイルパイプ | 1 | 1 | 1 | 1 | | |
| 12 | 34060 6100 | オイルパイプ | 1 | 1 | 1 | 1 | | |
| 13 | 34067 0471 | アダプタ | 1 | 1 | 1 | 1 | | |
| 14 | 05211 0200 | Oリング; P20H | 5 | 5 | 5 | 5 | | |
| 15 | 39848 0240 | アイボルト | 2 | 2 | 2 | 2 | | |
| 16 | 06450 0030 | テーパプラグ | 2 | 2 | 2 | 2 | | |
| 17 | 34491 0950 | ブラケット | 1 | 1 | 1 | 1 | | |
| 18 | 39811 0770 | クランプ | 1 | 1 | 1 | 1 | | |
| 19 | 01130 0825 | ボルト | 1 | 1 | 1 | 1 | | |
| 20 | 01011 1080 | ボルト | 1 | 1 | 1 | 1 | | |
| 21 | 02710 0010 | スプリングワッシャー | 1 | 1 | 1 | 1 | | |

バインダー
BINDER NO.
ISP3010

(1-194)

改訂番号 年月
SUPPLEMENT NO.



メカ系油圧配管
MECHANICAL HYDRAULIC PIPING

61.

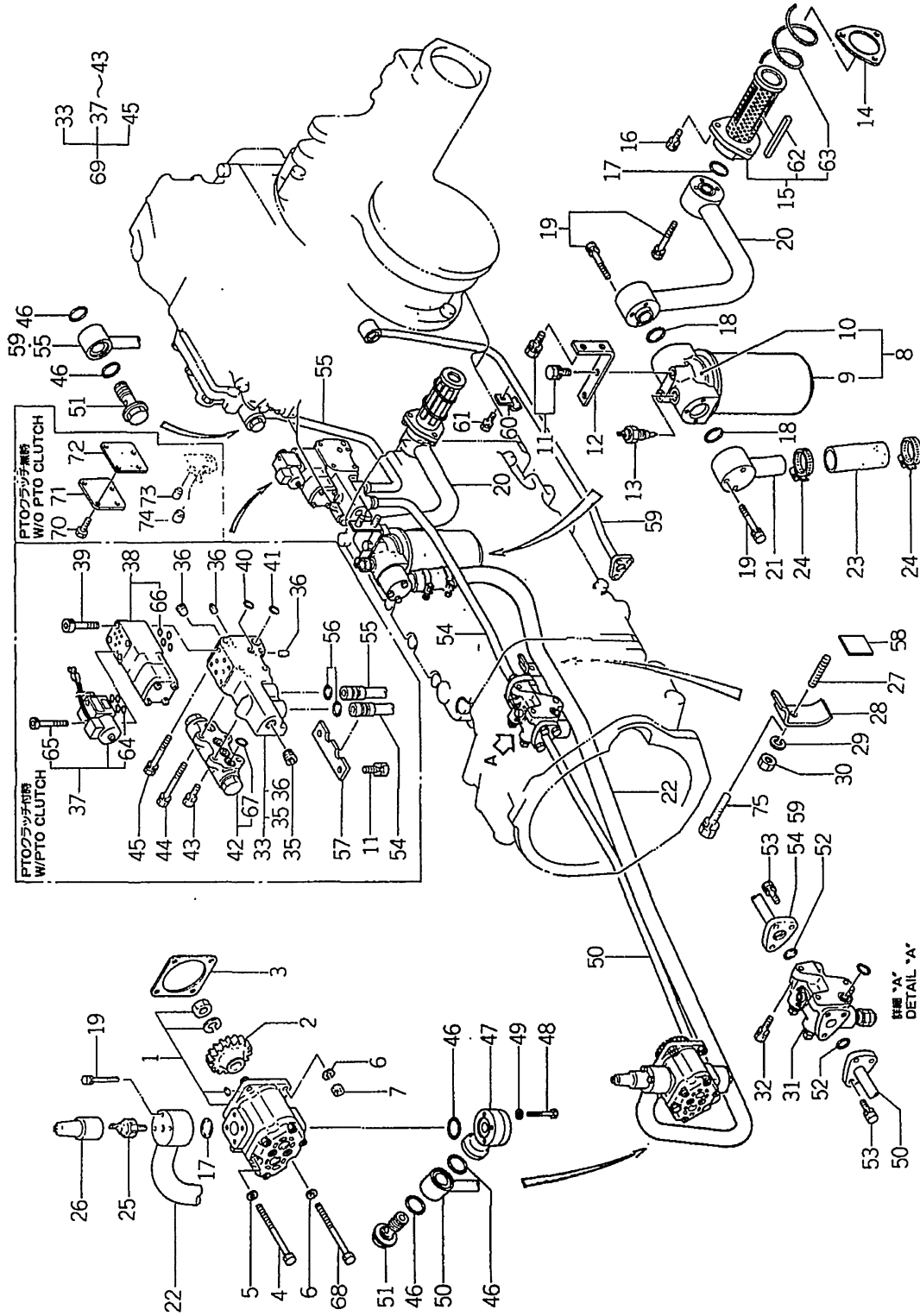

詳細「A」
DETAIL "A"

| | |
|---------------------|----------------------|
| バインダー BINDER NO. | No11-1988年, 9月 |
| ISP3010 | No11-SEPTEMBER, 1988 |

メカ系油圧配管

61. MECHANICAL HYDRAULIC PIPING



管理コード

| 見出 番号 REF.NO. | コード番号 CODE NO. | 部 品 名 PART NAME | 個 数 | | | | 注 文 単 位 Min.Qty | 備 考 REMARKS |
|---------------------|-------------------|--------------------|------------|------------|------------|------------|-----------------------|----------------|
| | | | SP 4500 | SP 4540 | SP 5500 | SP 5540 | | |
| 1 | 34045 0280 | オイルポンプ | 1 | 1 | 1 | 1 | | |
| 2 | 34046 0050 | ドライブギヤ | 1 | 1 | 1 | 1 | | |
| 3 | 34099 0010 | ガスケット | 1 | 1 | 1 | 1 | | |
| 4 | 01010 9116 | ボルト | 1 | 1 | 1 | 1 | | |
| 5 | 02510 0008 | シールワッシャー | 1 | 1 | 1 | 1 | | |
| 6 | 02710 0008 | スプリングワッシャー | 3 | 3 | 3 | 3 | | |
| 7 | 02010 0008 | ナット | 2 | 2 | 2 | 2 | | |
| 8 | 34005 0090 | オイルフィルタ ASS'Y | 1 | 1 | 1 | 1 | | |
| 9 | 34050 0490 | ストレーナ | 1 | 1 | 1 | 1 | | |
| 10 | 34075 0100 | オイルフィルタボディ | 1 | 1 | 1 | 1 | | |
| 11 | 01131 1020 | ボルト | 6 | 6 | 6 | 6 | | |
| 12 | 34491 0920 | ブラケット | 1 | 1 | 1 | 1 | | |
| 13 | 38520 0490 | スイッチ ASS'Y | 1 | 1 | 1 | 1 | | |
| 14 | 34099 0070 | ガスケット | 1 | 1 | 1 | 1 | | |
| 15 | 34050 0500 | ストレーナ | 1 | 1 | 1 | 1 | | |
| 16 | 01130 0820 | ボルト | 3 | 3 | 3 | 3 | | |
| 17 | 05210 0220 | オリング; P22 | 2 | 2 | 2 | 2 | | |
| 18 | 05240 0250 | オリング; S25 | 2 | 2 | 2 | 2 | | |
| 19 | 01131 0650 | ボルト | 12 | 12 | 12 | 12 | | |
| 20 | 34060 5600 | オイルパイプ | 1 | 1 | 1 | 1 | | |
| 21 | 34060 5700 | オイルパイプ | 1 | 1 | 1 | 1 | | |
| 22 | 34060 5500 | オイルパイプ | 1 | 1 | 1 | 1 | | |
| 23 | 39811 1120 | ゴム | 1 | 1 | 1 | 1 | | |
| 24 | 39875 0260 | ホースバンド | 2 | 2 | 2 | 2 | | |
| 25 | 38520 0970 | スイッチ ASS'Y | 1 | 1 | 1 | 1 | | |
| 26 | 39811 1830 | ゴムキャップ | 1 | 1 | 1 | 1 | | |
| 27 | 01210 1040 | スタッドボルト | 1 | 1 | 1 | 1 | | |
| 28 | 39911 0410 | クランプ | 1 | 1 | 1 | 1 | | |
| 29 | 02710 0010 | スプリングワッシャー | 1 | 1 | 1 | 1 | | |
| 30 | 02020 0010 | ナット | 1 | 1 | 1 | 1 | | |

(1-196)

改訂番号 年月 月
No11-1988年, 9月
SUPPLEMENT NO.
No11-SEPTEMBER, 1988

バインダー
BINDER NO.
ISP3010



メカ系油圧配管
MECHANICAL HYDRAULIC PIPING

61.

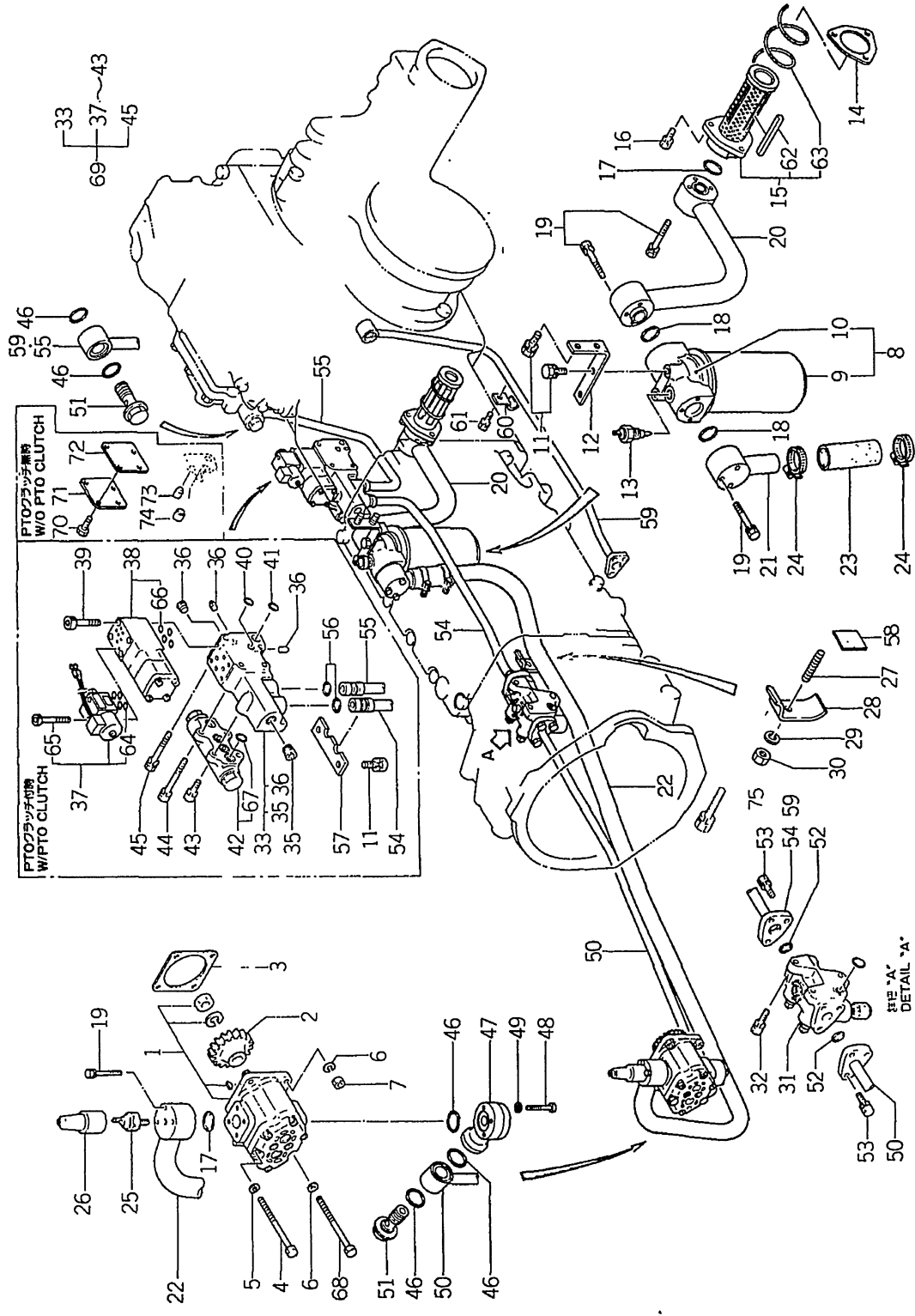

バインダー NO.
BINDER NO.
ISP3010

改訂番号年月 No.11-1988年, 9月
SUPPLEMENT NO. No.11-SEPTEMBER, 1988

メカ系油圧配管

61.

MECHANICAL HYDRAULIC PIPING



管理コード

| 見出番号 REF.NO. | コード番号 CODE NO. | 部 品 名 称 PART NAME | 個 数 Qty | | | | 注文 単位 Min.Qty | 備 考 REMARKS |
|-----------------|-------------------|----------------------|------------|------------|------------|------------|------------------------------|----------------|
| | | | SP 4500 | SP 4540 | SP 5500 | SP 5540 | | |
| 31 | 34001 2003 | コントロールバルブ ASS'Y | 1 | 1 | 1 | 1 | | |
| 32 | 01130 0825 | ボルト | 3 | 3 | 3 | 3 | | |
| 33 | 34007 0050 | ジョイント ASS'Y | 1 | 1 | 1 | 1 | | |
| 35 | 06440 0020 | プラグ | 1 | 1 | 1 | 1 | | |
| 36 | 06440 0010 | プラグ | 4 | 4 | 4 | 4 | | |
| 37 | 34001 1833 | コントロールバルブ ASS'Y | 1 | 1 | 1 | 1 | | |
| 38 | 34001 1950 | コントロールバルブ ASS'Y | 1 | 1 | 1 | 1 | (c) | |
| 38 | 34001 1951 | コントロールバルブ ASS'Y | 1 | 1 | 1 | 1 | (d) | |
| 39 | 01070 0645 | ボルト | 4 | 4 | 4 | 4 | PTO クラッチ付時 W/PTO CLUTCH | |
| 40 | 05210 0070 | オリング; P7 | 1 | 1 | 1 | 1 | | |
| 41 | 05210 0120 | オリング; P12 | 3 | 3 | 3 | 3 | | |
| 42 | 34001 1780 | コントロールバルブ ASS'Y | 1 | 1 | 1 | 1 | | |
| 43 | 01131 0620 | ボルト | 2 | 2 | 2 | 2 | | |
| 44 | 01131 0665 | ボルト | 2 | 2 | 2 | 2 | | |
| 45 | 01131 0655 | ボルト | 2 | 2 | 2 | 2 | | |
| 46 | 05231 0250 | オリング; G25H | 5 | 5 | 5 | 5 | | |
| 47 | 34062 0980 | フランジ | 1 | 1 | 1 | 1 | | |
| 48 | 01011 0640 | ボルト | 3 | 3 | 3 | 3 | | |
| 49 | 02710 0006 | スプリングワッシャー | 3 | 3 | 3 | 3 | | |
| 50 | 34060 5751 | オイルパイプ; テリベリ | 1 | 1 | 1 | 1 | | |
| 51 | 39848 0250 | アイボルト | 2 | 2 | 2 | 2 | | |
| 52 | 05211 0200 | オリング; P20H | 2 | 2 | 2 | 2 | | |
| 53 | 01131 0820 | ボルト | 6 | 6 | 6 | 6 | | |
| 54 | 34060 5850 | オイルパイプ | 1 | 1 | 1 | 1 | | |
| 55 | 34060 5900 | オイルパイプ | 1 | 1 | 1 | 1 | PTO クラッチ付時 W/PTO CLUTCH | |
| 56 | 05211 0160 | オリング; P16H | 2 | 2 | 2 | 2 | | |
| 57 | 39956 5160 | プレート | 1 | 1 | 1 | 1 | | |
| 58 | 39811 6500 | ゴム | 1 | 1 | 1 | 1 | | |
| 59 | 34060 6000 | オイルパイプ | 1 | 1 | 1 | 1 | PTO クラッチ無時 W/O PTO CLUTCH | |
| 60 | 39911 0400 | クランプ | 1 | 1 | 1 | 1 | | |

バインダー
BINDER NO.
ISP3010

(1-198)

改訂番号 年月
No.11-1988年, 9月
SUPPLEMENT NO.
No.11-SEPTEMBER, 1988



メカ系油圧配管
MECHANICAL HYDRAULIC PIPING

61.

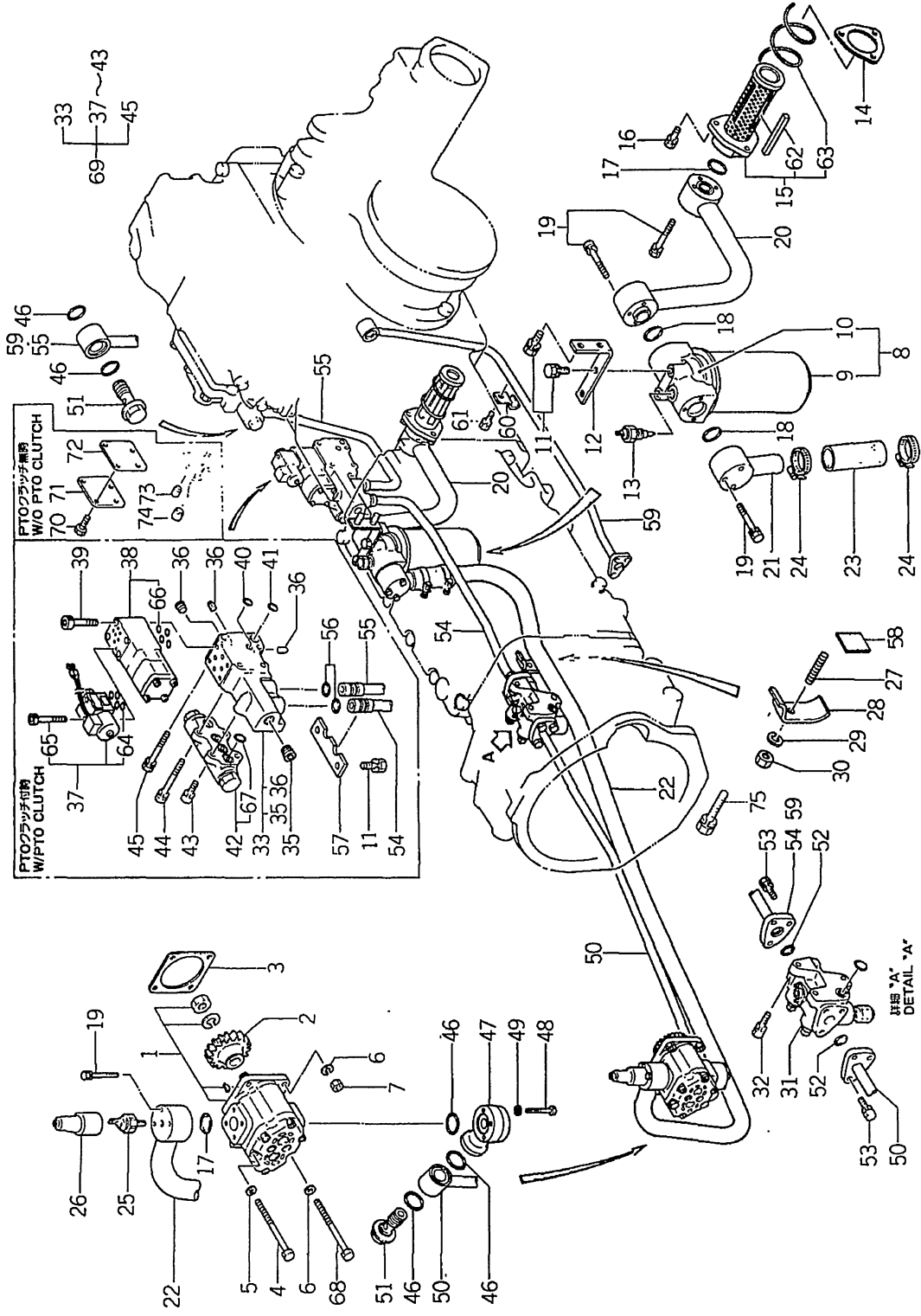

| | |
|-------------------------|--|
| バインダー NO. BINDER NO. | No.11-1988年, 9月 No.11-SEPTEMBER, 1988 |
| 1 SP3010 | |

メカ系油圧配管

61.

MECHANICAL HYDRAULIC PIPING



管理コード

| 見出番号 REF.NO. | コード番号 CODE NO. | 部品名 PART | 名称 NAME | 個 | | | | 注文単位 Min.Q'ty | 備考 REMARKS |
|-----------------|---------------------------|---------------|----------------------------------|------------|------------|------------|------------|------------------|----------------------------|
| | | | | SP 4500 | SP 4540 | SP 5500 | SP 5540 | | |
| 61 | 01130 1020 | ボルト | BOLT | 1 | 1 | 1 | 1 | | PTOクラッチ付時, W/PTO CLUTCH |
| 62 | 32491 0020 | マグネット | MAGNET | 5 | 5 | 5 | 5 | | |
| 63 | 39821 2100 | スプリング | SPRING | 1 | 1 | 1 | 1 | | |
| 64 | 05210 0050 | Oリング; P5 | O-RING | 4 | 4 | 4 | 4 | | |
| 65 | 01070 0435 | ボルト | BOLT | 2 | 2 | 2 | 2 | | |
| 66 | 05210 0070 | Oリング; P7 | O-RING | 4 | 4 | 4 | 4 | | |
| 67 | 05211 0120 | Oリング; P12H | O-RING | 3 | 3 | 3 | 3 | | |
| 68 | 01010 9118 | ボルト | BOLT | 1 | 1 | 1 | 1 | | |
| 69 | 34000 1400 | コントロールバルブ KIT | CONTROL VALVE KIT | 1 | 1 | 1 | 1 | | (a) |
| 70 | 01114 0612 | ボルト | BOLT | 4 | 4 | 4 | 4 | | |
| 71 | 32221 1150 | ケースカバー | CASE COVER | 1 | 1 | 1 | 1 | | (a) |
| 72 | 32299 0870 | ガスケット | GASKET | 1 | 1 | 1 | 1 | | (a) |
| 73 | 19846 6010 | メクラセン | BLANK PLUG | 1 | 1 | 1 | 1 | | (b) |
| 74 | 19846 6020 | メクラセン | BLANK PLUG | 2 | 2 | 2 | 2 | | (b) |
| 75 | 01130 1040 | ボルト | BOLT | 1 | 1 | 1 | 1 | | |
| | (a) { XI ~ XIF ~10809 | | (c) { XI ~10030 XIF ~10969 | | | | | | |
| | (b) { XI ~ XIF 10810 ~ | | (d) { XI 10031 ~ XIF 100970 ~ | | | | | | |

バインダー
BINDER NO.
ISP3010

改訂番号 年月 No.10-1988年, 2月
SUPPLEMENT NO. No.10-FEBRUARY, 1988



62. 油圧オイルポンプ
HYDRAULIC OIL PUMP

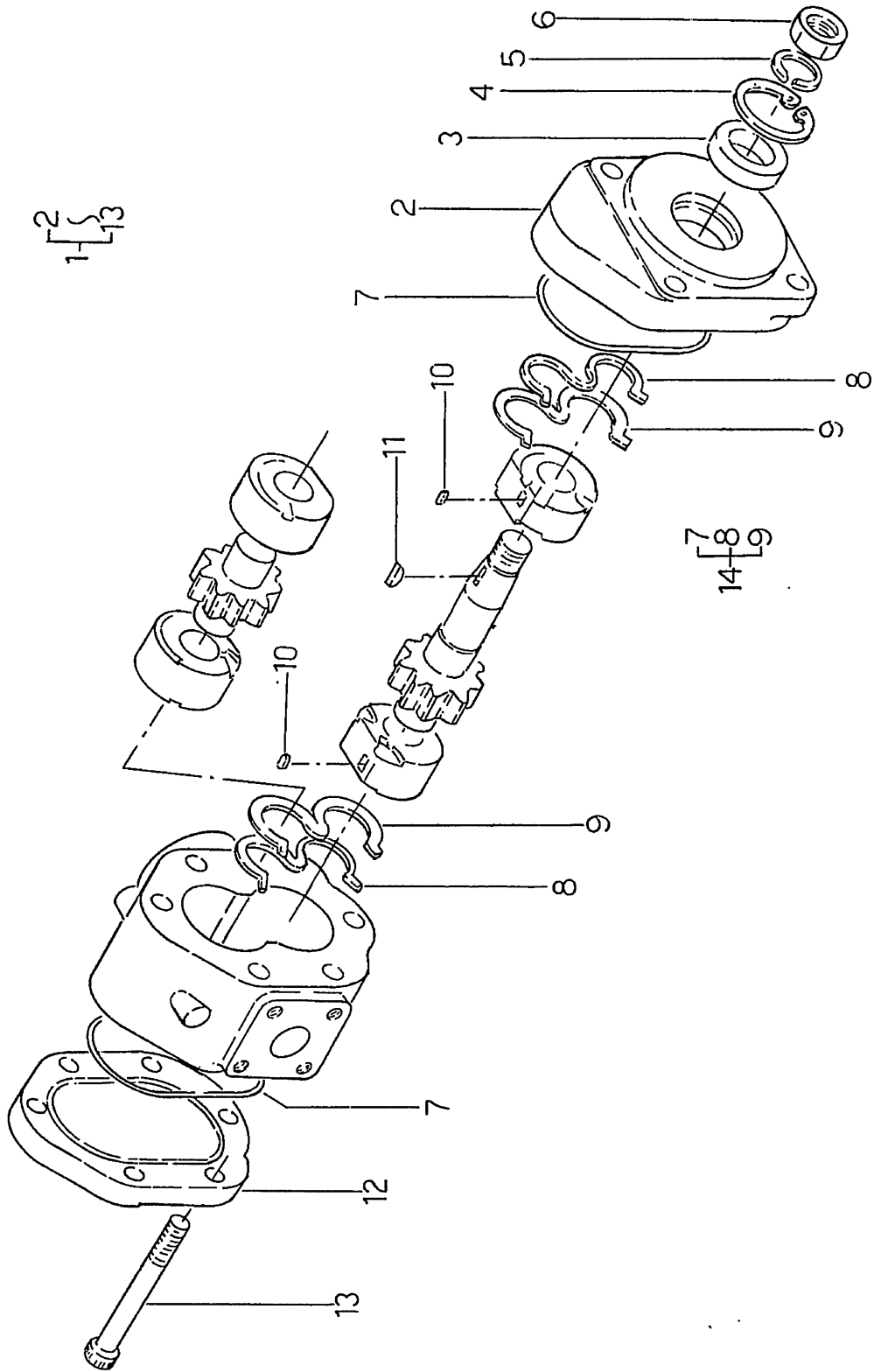

| | |
|----------------|----|
| 改訂番号 | 年月 |
| SUPPLEMENT NO. | |

(1-201)

| |
|---------------------|
| バインダー BINDER NO. |
| ISP3010 |



62. 油圧オイルポンプ
HYDRAULIC OIL PUMP

| 見 出 番 号 REFNO | コード番号 CODE NO. | 部 品 名 称 | | 個 数 Qty | 注 文 単 位 Min.Qty | 備 考 REMARKS | 管 理 コ ー ド |
|---------------------------|-------------------|--------------|-----------------|---------|-----------------------|----------------|-----------|
| | | PART | NAME | | | | |
| 1 | 34045 0280 | オイルポンプ ASS'Y | OIL PUMP ASS'Y | 1 | 4500 | | |
| 2 | 34049 0167 | フランジ | FLANGE | 1 | 5500 | | |
| 3 | 34049 0151 | オイルシール | OIL SEAL | 1 | 5540 | | |
| 4 | 34049 0152 | スナップリング | SNAP RING | 1 | 5540 | | |
| 5 | 02710 0012 | スプリングワッシャー | SPRING WASHER | 1 | 5540 | | |
| 6 | 02010 9001 | ナット | NUT | 1 | 5540 | | |
| 7 | 34049 0156 | Oリング | O-RING | 2 | 2 | | |
| 8 | 34049 0154 | バックアップエレメント | BACK UP ELEMENT | 2 | 2 | | |
| 9 | 34049 0153 | シールエレメント | SEAL ELEMENT | 2 | 2 | | |
| 10 | 34049 0155 | キー | KEY | 2 | 2 | | |
| 11 | 03430 3013 | ウッドラフキー | WOODRUFF KEY | 1 | 1 | | |
| 12 | 34049 0168 | カバー | COVER | 1 | 1 | | |
| 13 | 34496 0115 | ボルト | BOLT | 4 | 4 | | |
| 14 | 34049 0157 | シールキット | SEAL KIT | 1 | 1 | 各2ヶ | |

バインダー NO.
BINDER NO.
ISP3010

改訂番号 年月
SUPPLEMENT NO.



63. リリーフバルブ
RELIEF VALVE

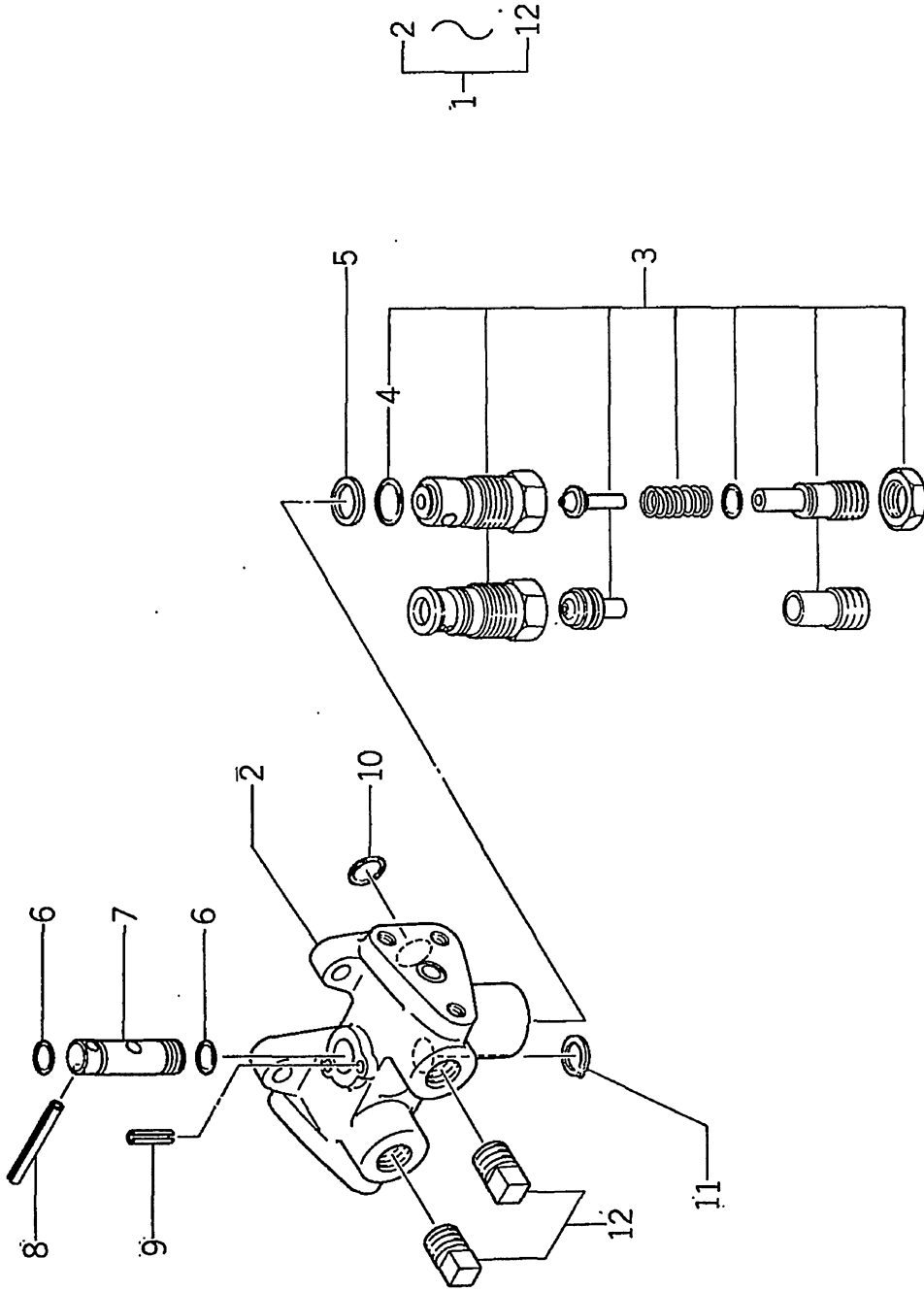

(1-203)

| | | |
|----------------|----|---------------------|
| 改訂番号 | 年月 | №. 8-1987年, 2月 |
| SUPPLEMENT NO. | | №. 8-FEBRUARY, 1987 |

| |
|------------|
| バインダー NO. |
| BINDER NO. |
| ISP3010 |

63. リリーフバルブ
RELIEF VALVE



管理コード

| 見出 番号 REF.NO. | コード番号 CODE NO. | 部 品 名 称 PART NAME | 個 数 Qty | | | | | | 注 文 単 位 Min. Qty | 備 考 REMARKS |
|---------------------|-------------------|----------------------|------------|------------|------------|------------|--|--|------------------------|----------------|
| | | | SP 4500 | SP 4540 | SP 5500 | SP 5540 | | | | |
| 1 | 34001 2003 | コントロールバルブ ASS'Y | 1 | 1 | 1 | 1 | | | 340310491 | |
| 2 | ※ ※ ※ | バルブボディ | 1 | 1 | 1 | 1 | | | | |
| 3 | 34015 0112 | バルブサブ ASS'Y | 1 | 1 | 1 | 1 | | | | |
| 4 | 05240 0180 | Oリング; P18 | 1 | 1 | 1 | 1 | | | | |
| 5 | 34016 0060 | スペーサ | 1 | 1 | 1 | 1 | | | | |
| 6 | 05211 0100 | Oリング; P10H | 2 | 2 | 2 | 2 | | | | |
| 7 | 34017 0560 | バルブ | 1 | 1 | 1 | 1 | | | | |
| 8 | 03030 0540 | スプリングピン | 1 | 1 | 1 | 1 | | | | |
| 9 | 03030 0516 | スプリングピン | 1 | 1 | 1 | 1 | | | | |
| 10 | 05210 0120 | Oリング; P12 | 1 | 1 | 1 | 1 | | | | |
| 11 | 03610 0014 | スナップリング | 1 | 1 | 1 | 1 | | | | |
| 12 | 06450 0030 | プラグ | 2 | 2 | 2 | 2 | | | | |

バインダー NO.
BINDER NO.
ISP3010

(1-204)

改訂番号 年月
SUPPLEMENT NO.
No.7-1986年, 8月
No.7-AUGUST, 1986



64. P.T.O クラッチバルブ
P.T.O-CLUTCH VALVE

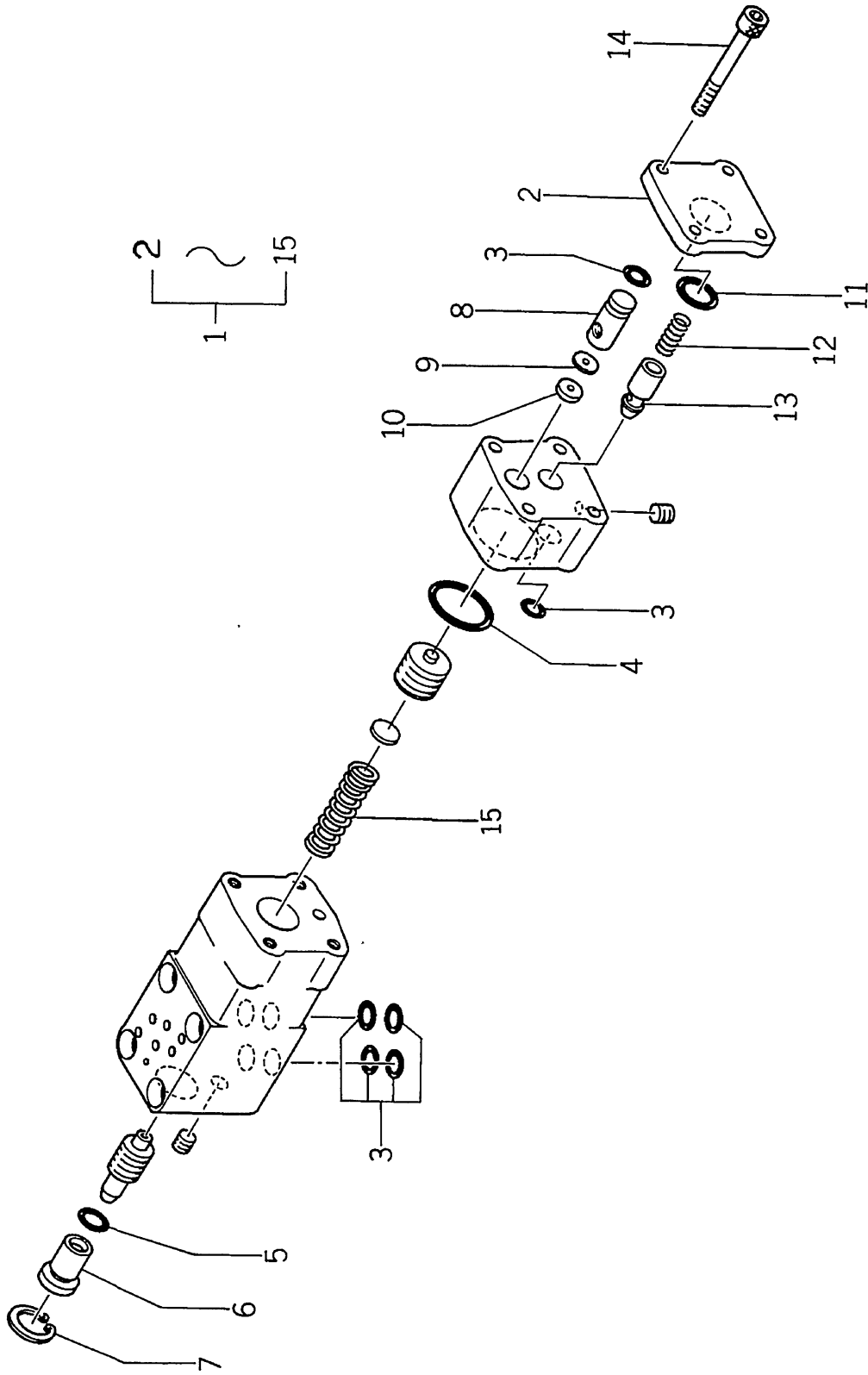

| |
|------------|
| バインダー NO. |
| BINDER NO. |
| 1SP3010 |

(1-205)

| | | |
|----------------|----|--------------------|
| 改訂番号 | 年月 | №.8-1987年, 2月 |
| SUPPLEMENT NO. | | №.8-FEBRUARY, 1987 |



64. P.T.O クラッチバルブ
P.T.O-CLUTCH VALVE

管理コード

| 見出番号 REFNO. | コード番号 CODE NO. | 部品名 PART NAME | 個数 Qty | | | | 注文単位 Min. Qty | 備考 REMARKS |
|----------------|-------------------|-------------------------------|------------|------------|------------|------------|------------------|---------------|
| | | | SP 4500 | SP 4540 | SP 5500 | SP 5540 | | |
| 1 | 34001 1950 | コントロールバルブ ASS'Y | 1 | 1 | 1 | 1 | (a) | |
| 1 | 34001 1951 | コントロールバルブ ASS'Y | 1 | 1 | 1 | 1 | (b) | |
| 2 | 34033 0140 | カバー | 1 | 1 | 1 | 1 | | |
| 3 | 05210 0070 | Oリング; P7 | 6 | 6 | 6 | 6 | | |
| 4 | 05210 0220 | Oリング; P22 | 1 | 1 | 1 | 1 | | |
| 5 | 05210 0090 | Oリング; P9 | 1 | 1 | 1 | 1 | | |
| 6 | 34017 0530 | バルブ | 1 | 1 | 1 | 1 | (a) | |
| 6 | 34017 0531 | バルブ | 1 | 1 | 1 | 1 | (b) | |
| 7 | 03650 0016 | スナップリング | 1 | 1 | 1 | 1 | | |
| 8 | 34019 0270 | ガイド | 1 | 1 | 1 | 1 | | |
| 9 | 34029 3242 | オリフィス | 1 | 1 | 1 | 1 | | |
| 10 | 34016 0200 | スペーサ | 1 | 1 | 1 | 1 | | |
| 11 | 05210 0120 | Oリング; P12 | 1 | 1 | 1 | 1 | | |
| 12 | 39821 2540 | スプリング | 1 | 1 | 1 | 1 | | |
| 13 | 34017 0540 | バルブ | 1 | 1 | 1 | 1 | | |
| 14 | 01070 0545 | ボルト | 4 | 4 | 4 | 4 | (a) | |
| 15 | 39821 2760 | スプリング | 1 | 1 | 1 | 1 | | |
| | | (a) { XI ~10030 XIF ~10969 | | | | | | |
| | | (b) { XI 10031~ XIF 10970~ | | | | | | |

バインダー NO.
BINDER NO.
ISP3010

(1 - 206)

改訂番号 年月
SUPPLEMENT NO.

No.9-1987年, 8月
No.9-AUGUST, 1987



65. P.T.O クラッチ電磁バルブ
P.T.O-CLUTCH SOLENOID VALVE

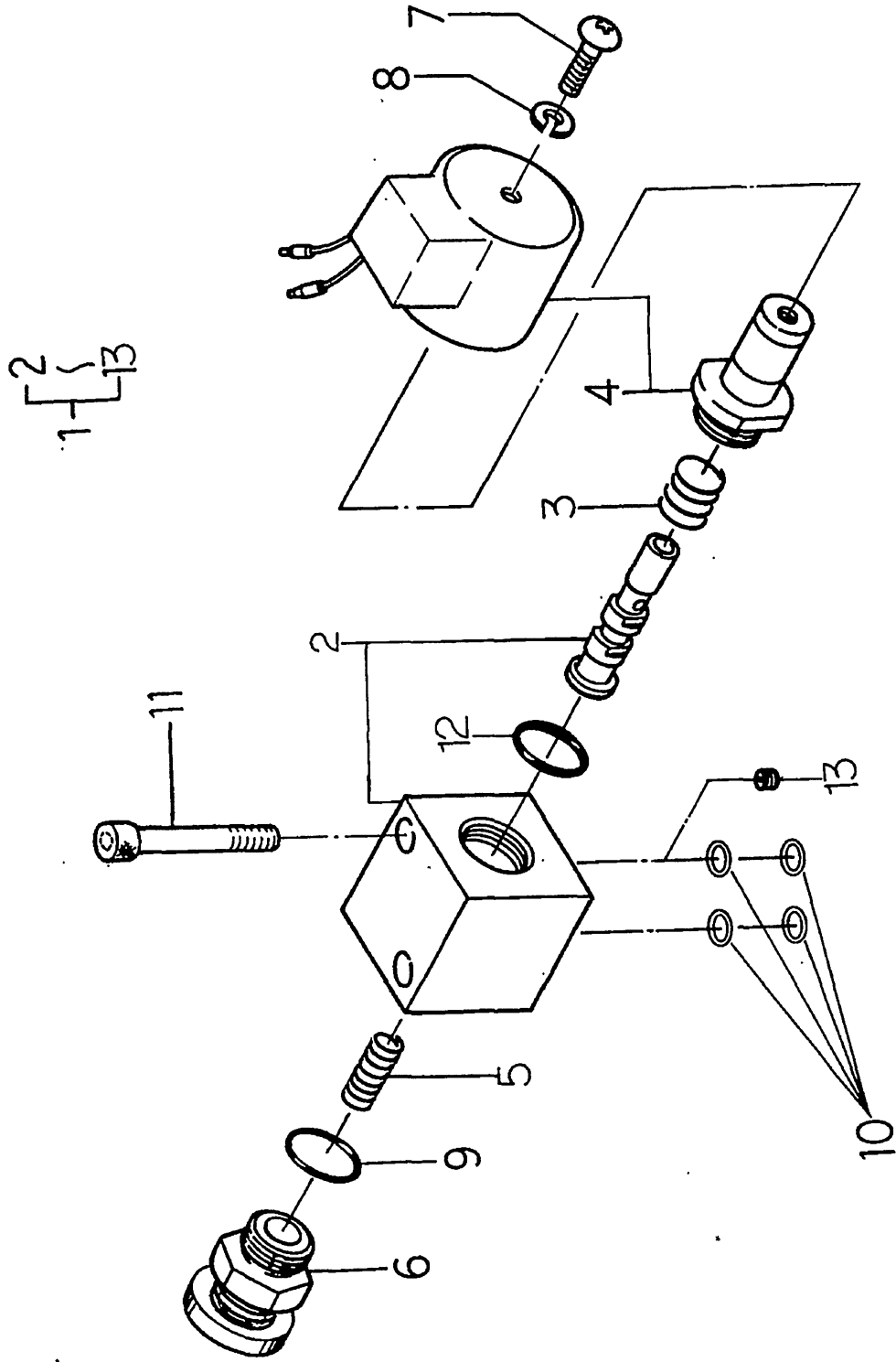

バインダー NO.
BINDER NO.
ISP3010

(1-207)

| | | |
|----------------|----|------------------|
| 改訂番号 | 年月 | №.7-1986年, 8月 |
| SUPPLEMENT NO. | | №.7-AUGUST, 1986 |



66. 前輪
FRONT WHEELS

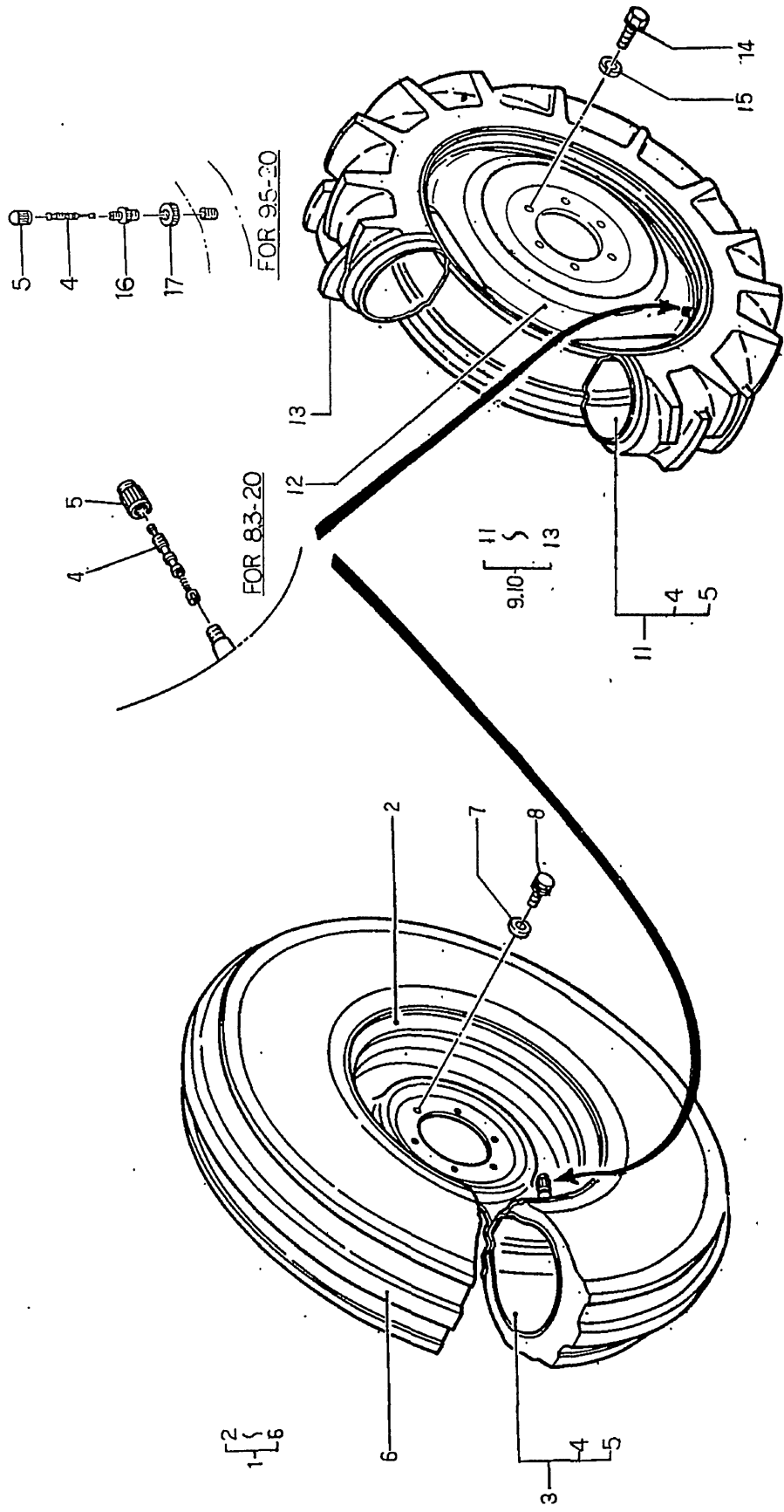

| | |
|------------|--|
| バインダー NO. | |
| BINDER NO. | |
| ISP3010 | |

(1-209)

| | |
|----------------|----|
| 改訂番号 | 年月 |
| SUPPLEMENT NO. | |



66. 前輪 FRONT WHEELS

管理コード

| 見出番号 REF.NO. | コード番号 CODE NO. | 部品名 PART | 品名 NAME | 個 | | | 数 Qty | 注文 単位 Min.Qty | 備考 REMARKS |
|-----------------|-------------------|-------------------|------------------------|------------|------------|------------|----------|---------------------|----------------|
| | | | | SP 4500 | SP 4540 | SP 5500 | | | |
| 1 | 33603 2500 | フロントホイール ASS'Y | FRONT WHEEL ASS'Y | 2 | | | | | 6.50-16 |
| 2 | 33610 0860 | ディスクホイール | DISC WHEEL | 2 | | | | | |
| 3 | 33608 0460 | チューブ ASS'Y | TUBE ASS'Y | 2 | | | | | |
| 4 | 33617 0010 | バルブ; ムシ | VALVE | 2 | | | | | |
| 5 | 33618 0030 | バルブキャップ | CAP | 2 | | | | | |
| 6 | 33613 0650 | タイヤ | TIRE | 2 | | | | | |
| 7 | 39921 0750 | スペーサ | SPACER | 12 | | | | | |
| 8 | 01131 1230 | ボルト | BOLT | 12 | | | | | |
| 9 | 33603 2550 | フロントホイール ASS'Y; L | FRONT WHEEL ASS'Y; L.H | 1 | | | | | 8.3-20 |
| 9 | 33603 3200 | フロントホイール ASS'Y; R | FRONT WHEEL ASS'Y; L.H | 1 | | | | | 9.5-20 |
| 10 | 33603 2600 | フロントホイール ASS'Y; R | FRONT WHEEL ASS'Y; R.H | 1 | | | | | 8.3-20 |
| 10 | 33603 3250 | フロントホイール ASS'Y; R | FRONT WHEEL ASS'Y; R.H | 1 | | | | | 9.5-20 |
| 11 | 33608 0100 | チューブ ASS'Y | TUBE ASS'Y | 2 | | | | | 8.3-20 |
| 11 | 33608 0880 | チューブ ASS'Y | TUBE ASS'Y | 2 | | | | | 9.5-20 TR-218A |
| 12 | 33610 1550 | ディスクホイール | DISC WHEEL | 2 | | | | | |
| 13 | 33613 1550 | タイヤ | TIRE | 2 | | | | | 8.3-20 |
| 13 | 33613 1780 | タイヤ | TIRE | 2 | | | | | 9.5-20 |
| 14 | 01021 1630 | ボルト | BOLT | 12 | | | | | |
| 15 | 02710 0016 | スプリングワッシャー | SPRING WASHER | 12 | | | | | |
| 16 | 33616 0010 | バルブ | VALVE | 2 | | | | | 9.5-20 |
| 17 | 33616 0040 | バルブ; ナット | VALVE; NUT | 2 | | | | | |

改訂番号 年月
SUPPLEMENT NO.

(1-210)

バインダー NO.
BINDER NO.
ISP3010



66A. 前輪; 締替式 (特装)
FRONT WHEELS; ADJUSTABLE TYPE (OPTION)

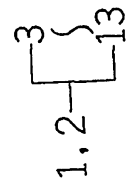
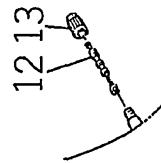
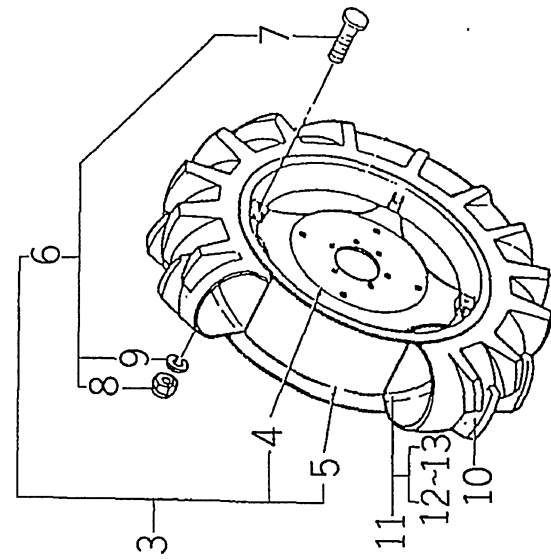

FOR 8.3-20

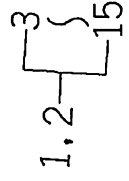
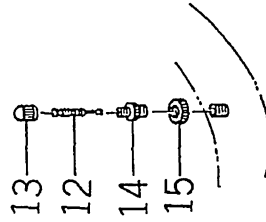
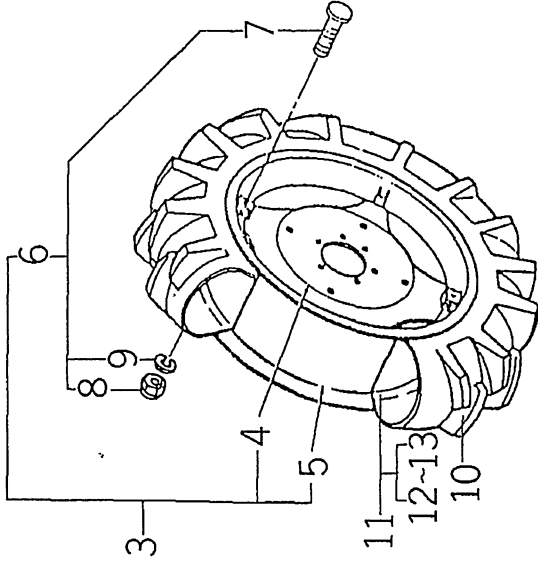

FOR 9.5-20

| |
|------------|
| バインダー NO. |
| BINDER NO. |
| ISP3010 |

(1-211)

| | |
|----------------|----|
| 改訂番号 | 年月 |
| SUPPLEMENT NO. | |



前輪；締替式（特装）

66A. FRONT WHEELS；ADJUSTABLE TYPE（OPTION）

管理コード

| 見出番号 REF.NO. | コード番号 CODE NO. | 部品名 PART | 名称 NAME | 個数 Qty | | | | 注文単位 Min.Qty | 備考 REMARKS |
|-----------------|-------------------|------------------|-----------------------|--------|------|------|------|-----------------|---------------|
| | | | | SP | SP | SP | SP | | |
| 1 | 33603 3300 | フロントホイール ASS'Y；L | FRONT WHEEL ASS'Y；L,H | 1 | 4500 | 5500 | 5540 | 8.3-20 | |
| 1 | 33603 3400 | フロントホイール ASS'Y；L | FRONT WHEEL ASS'Y；L,H | 1 | 4500 | 5500 | 5540 | 9.5-20 | |
| 2 | 33603 3350 | フロントホイール ASS'Y；R | FRONT WHEEL ASS'Y；R,H | 1 | 4500 | 5500 | 5540 | 8.3-20 | |
| 2 | 33603 3450 | フロントホイール ASS'Y；R | FRONT WHEEL ASS'Y；R,H | 1 | 4500 | 5500 | 5540 | 9.5-20 | |
| 3 | 33607 0950 | リム・ディスク ASS'Y | RIM DISC ASS'Y | 2 | 4500 | 5500 | 5540 | | |
| 4 | 33611 1000 | ディスク | DISC | 2 | 4500 | 5500 | 5540 | | |
| 5 | 33612 1100 | リム | RIM | 2 | 4500 | 5500 | 5540 | | |
| 6 | 33609 0030 | ボルト ASS'Y | BOLT ASS'Y | 8 | 4500 | 5500 | 5540 | | |
| 7 | 33619 0158 | ボルト | BOLT | 8 | 4500 | 5500 | 5540 | | |
| 8 | 02010 9066 | ナット | NUT | 8 | 4500 | 5500 | 5540 | | |
| 9 | 39934 0140 | ワッシャ | WASHER | 8 | 4500 | 5500 | 5540 | | |
| 10 | 33613 1550 | タイヤ | TIRE | 2 | 4500 | 5500 | 5540 | 8.3-20 | |
| 10 | 33613 1780 | タイヤ | TIRE | 2 | 4500 | 5500 | 5540 | 9.5-20 | |
| 11 | 33608 0100 | チューブ ASS'Y | TUBE ASS'Y | 2 | 4500 | 5500 | 5540 | TR-15 | |
| 11 | 33608 0880 | チューブ ASS'Y | TUBE ASS'Y | 2 | 4500 | 5500 | 5540 | TR-218A | |
| 12 | 33617 0010 | バルブ；△シ | VALVE | 2 | 4500 | 5500 | 5540 | | |
| 13 | 33618 0030 | バルブ；キヤップ | CAP | 2 | 4500 | 5500 | 5540 | | |
| 14 | 33616 0010 | バルブ | VALVE | 2 | 4500 | 5500 | 5540 | | |
| 15 | 33616 0040 | バルブ；ナット | VALVE | 2 | 4500 | 5500 | 5540 | | |

バインダー
BINDER NO.
ISP3010

改訂番号 年月
SUPPLEMENT NO.

(1-212)



後輪
67. REAR WHEELS

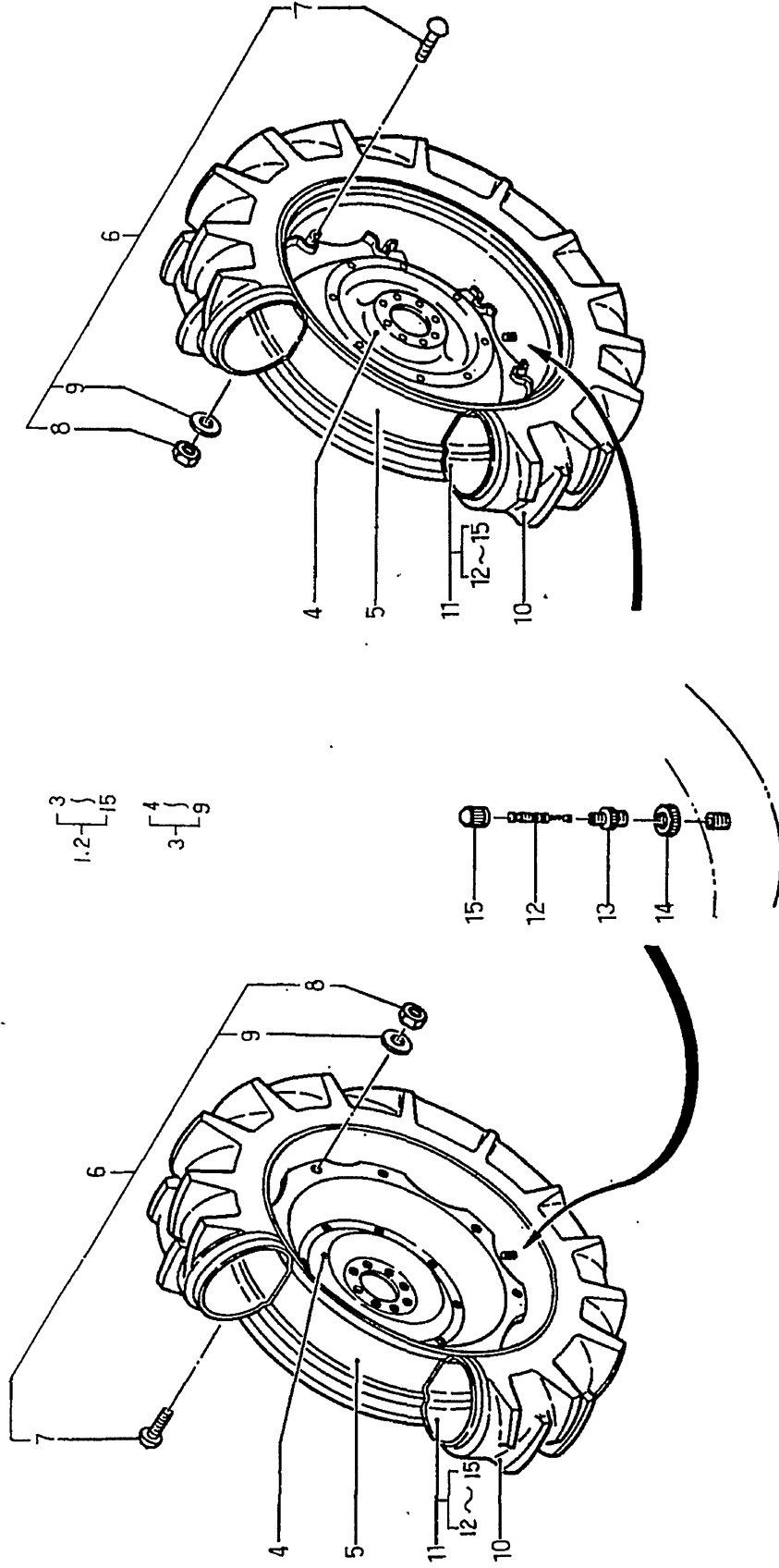

右R.H

| |
|------------|
| バインダー NO. |
| BINDER NO. |
| ISP3010 |

(1-213)

| | |
|----------------|----|
| 改訂番号 | 年月 |
| SUPPLEMENT NO. | |



67. 後輪 REAR WHEELS

管理コード

| 見出番号 REF.NO. | コード番号 CODE NO. | 部品名 | | 数量 Q'ty | 注文単位 Min. Qty | 備考 REMARKS |
|-----------------|-------------------|-----------------|-----------------------|------------|------------------|---------------|
| | | PART | NAME | | | |
| 1 | 33601 1531 | リヤホイール ASS'Y; L | REAR WHEEL ASS'Y; L.H | 1 | 1 | 14.9-28 |
| 2 | 33601 1541 | リヤホイール ASS'Y; R | REAR WHEEL ASS'Y; R.H | 1 | 1 | |
| 3 | 33607 0340 | リムディスク ASS'Y | RIM DISC ASS'Y | 2 | 2 | |
| 4 | 33611 0680 | ディスク | DISC | 2 | 2 | |
| 5 | 33612 0350 | リム | RIM | 2 | 2 | |
| 6 | 33609 0020 | ボルト ASS'Y | BOLT ASS'Y | 16 | 16 | |
| 7 | 33619 0157 | ボルト | BOLT | 16 | 16 | |
| 8 | 02010 9066 | ナット | NUT | 16 | 16 | |
| 9 | 39934 0140 | ワッシャ | WASHER | 16 | 16 | |
| 10 | 33613 0700 | タイヤ | TIRE | 2 | 2 | |
| 11 | 33608 0490 | チューブ ASS'Y | TUBE ASS'Y | 2 | 2 | |
| 12 | 33617 0010 | バルブ; Δシ | VALVE | 2 | 2 | |
| 13 | 33616 0010 | バルブ | VALVE | 2 | 2 | |
| 14 | 33616 0040 | バルブ; ナット | VALVE | 2 | 2 | |
| 15 | 33618 0030 | バルブキャップ | CAP | 2 | 2 | |
| 1 | 33601 1651 | リヤホイール ASS'Y; L | REAR WHEEL ASS'Y; L.H | 1 | 1 | 12.4-32 |
| 2 | 33601 1661 | リヤホイール ASS'Y; R | REAR WHEEL ASS'Y; R.H | 1 | 1 | |
| 3 | 33607 0330 | リムディスク ASS'Y | RIM DISC ASS'Y | 2 | 2 | |
| 4 | 33611 0660 | ディスク | DISC | 2 | 2 | |
| 5 | 33612 0380 | リム | RIM | 2 | 2 | |
| 6 | 33609 0020 | ボルト ASS'Y | BOLT ASS'Y | 16 | 16 | |
| 7 | 33619 0157 | ボルト | BOLT | 16 | 16 | |
| 8 | 02010 9066 | ナット | NUT | 16 | 16 | |
| 9 | 39934 0140 | ワッシャ | WASHER | 16 | 16 | |
| 10 | 33613 0750 | タイヤ | TIRE | 2 | 2 | |
| 11 | 33608 0520 | チューブ ASS'Y | TUBE ASS'Y | 2 | 2 | |
| 12 | 33617 0010 | バルブ; Δシ | VALVE | 2 | 2 | |
| 13 | 33616 0010 | バルブ | VALVE | 2 | 2 | |
| 14 | 33616 0040 | バルブ; ナット | VALVE | 2 | 2 | |
| 15 | 33618 0030 | バルブキャップ | CAP | 2 | 2 | |

改訂番号 年月
SUPPLEMENT NO.

バインダー NO.
BINDER NO.
ISP3010



68. 配線, クランプ
WIRING, CLAMP

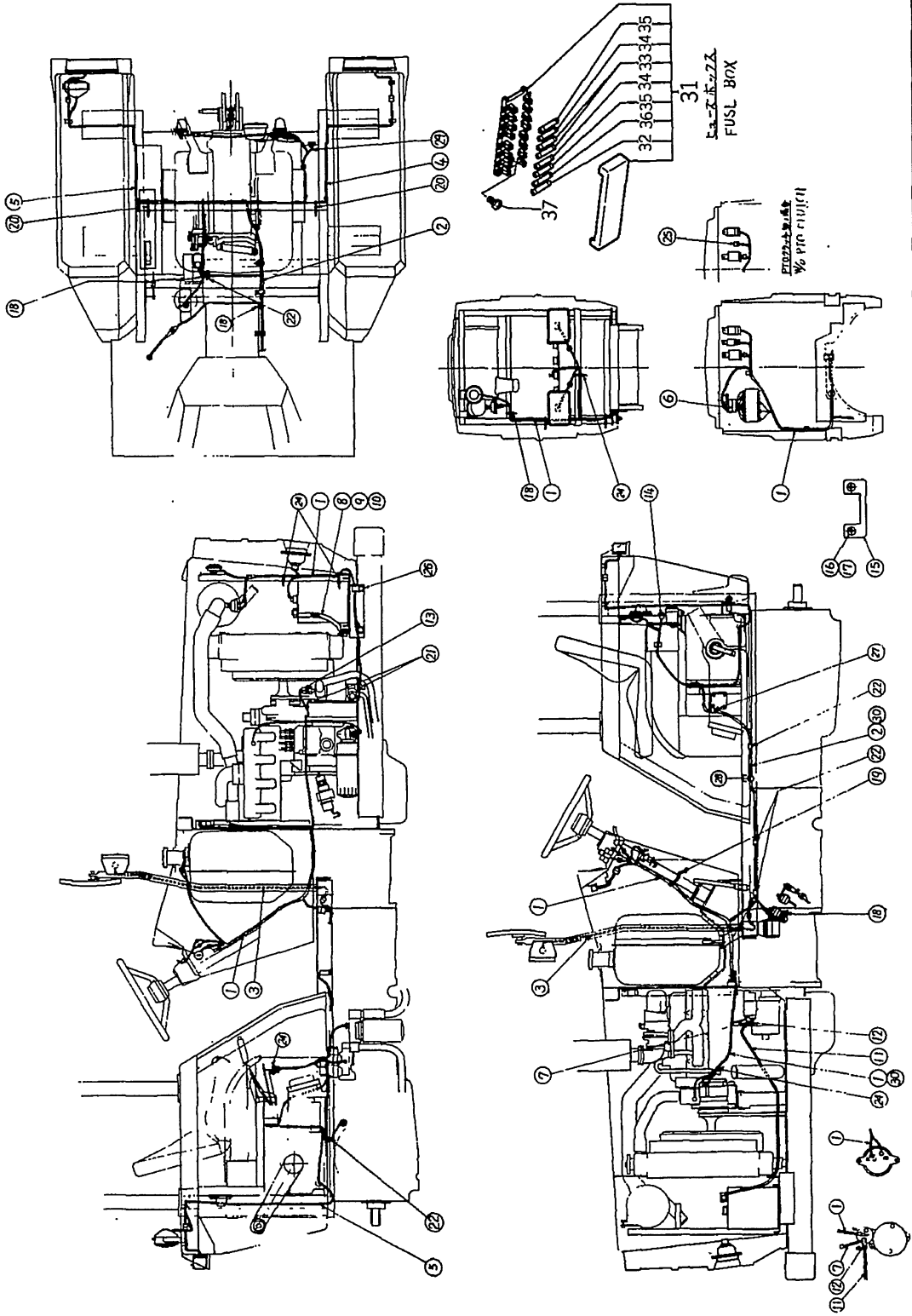

バインダー NO.
BINDER NO.
ISP3010

改訂番号 年月 No.9-1987年, 8月
SUPPLEMENT NO. No.9-AUGUST, 1987

68. 配線、クランプ
WIRING CLAMP



管理コード

| 見出番号 REF. NO. | コード番号 CODE NO. | 部品名 PART NAME | 個数 Qty | | | | | | 注文単位 Min. Qty | 備考 REMARKS |
|------------------|-------------------|---|--------|----|----|----|----|----|------------------|---------------|
| | | | SP | SP | SP | SP | SP | SP | | |
| 1 | 38560 5850 | ワイヤハーネス;メイン前 接続先.....メータ, コンピネーションスイッチ, パーキングランプスイッチ, キースイッチ, リバースランプスイッチ, ヒューズボックス, パキュームセンサ, セーフティスイッチ, サーマセンサ, オルタネータ, スタータ, ヒューズリリントク, マノコン, アース, エアクリーナセンサ, ハイビームランプ, ホーン, ヘッドランプ, フラッシュリレー, バッテリー液面センサ, グローブラグ, エンジンストップソレノイド, IOSタイマ, フェルセンサ, PTOスイッチ FOR CONNECTION.....METER, COMBINATION SWITCH, PARKING LAMP SWITCH, KEY SWITCH, REVERSE LAMP SWITCH, FUSE BOX, VACUUM SENSOR, SAFETY SWITCH, THERMO SENSOR, ALTERNATOR, STARTER, FUSIBLE LINK, MANOCONTACT EARTH, AIR CLEANER SENSOR, HIGH BEAM LAMP, HORN, HEAD LAMP, FLASHER RELAY, BATTERY-FLUID LEVEL DETECTOR, GLOW PLUG, ENGINE STOP SOLENOID, IOS TIMER, FUEL SENSOR, PTO SWITCH | 1 | 1 | 1 | 1 | 1 | 1 | | |
| 2 | 38560 5860 | ワイヤハーネス;メイン後 接続先.....クラッチ運動スイッチ, フロントコンピネーションランプ, リヤコンピネーションランプ, ライセンスランプ, ライセンスランプ, リバースランプ, PTOソレノイドバルブ, デフロックスイッチ, サイドブレーキスイッチ, ロータ電源, サーマセンサ, プレーキランプスイッチ FOR CONNECTION.....SWITCH; CLUCH, FRONT, COMBINATION LAMP, REAR COMBINATION LAMP, LICENSE LAMP, REVERS LAMP PTO SOLENOID VALVE, DIFF LOCK SWITCH, SIDE BRAKE SWITCH, RODER POWER PLANT, THERMO SENSOR, BRAKE LAMP SWITCH, | 1 | 1 | 1 | 1 | 1 | 1 | | |
| 3 | 38560 5870 | ワイヤハーネス;フロントフラッシュ | 2 | 2 | | | | | | |
| 4 | 38560 5880 | ワイヤハーネス;フェンダ (L) | 1 | 1 | 1 | 1 | 1 | 1 | | |
| 5 | 38560 5890 | ワイヤハーネス;フェンダ (R) | 1 | 1 | 1 | 1 | 1 | 1 | | |
| 6 | 38560 5900 | ワイヤハーネス;ヒューズボックス | 1 | 1 | 1 | 1 | 1 | 1 | | |
| 7 | 38560 3370 | ワイヤハーネス;ヒューズリリントク | 1 | 1 | 1 | 1 | 1 | 1 | | |
| 8 | 38565 0010 | バッテリーケーブル (-) | 1 | 1 | 1 | 1 | 1 | 1 | | (a) |
| 8 | 38565 0160 | バッテリーケーブル (-) | 1 | 1 | 1 | 1 | 1 | 1 | | (b) |
| 9 | 01130 1020 | ボルト | 1 | 1 | 1 | 1 | 1 | 1 | | (a) |
| 9 | 01010 9113 | ボルト | 1 | 1 | 1 | 1 | 1 | 1 | | (b) |
| 10 | 02610 0010 | ワッシャ | 1 | 1 | 1 | 1 | 1 | 1 | | (a) |
| 11 | 38565 0170 | バッテリーケーブル | 1 | 1 | 1 | 1 | 1 | 1 | | |
| 12 | 39811 0930 | ゴム | 1 | 1 | 1 | 1 | 1 | 1 | | |
| 13 | 39811 1830 | ゴム | 1 | 1 | 1 | 1 | 1 | 1 | | |
| 14 | 38589 1030 | キャップ | 1 | 1 | 1 | 1 | 1 | 1 | | |
| 15 | 35521 0080 | コネクタセットプレート | 1 | 1 | 1 | 1 | 1 | 1 | | |

バインダー NO.
BINDER NO.
ISP3010

(1 - 216)

改訂番号 年月
SUPPLEMENT NO.
No.7 - 1986年, 8月
No.7 - AUGUST, 1986



68. 配線, クランプ
WIRING, CLAMP

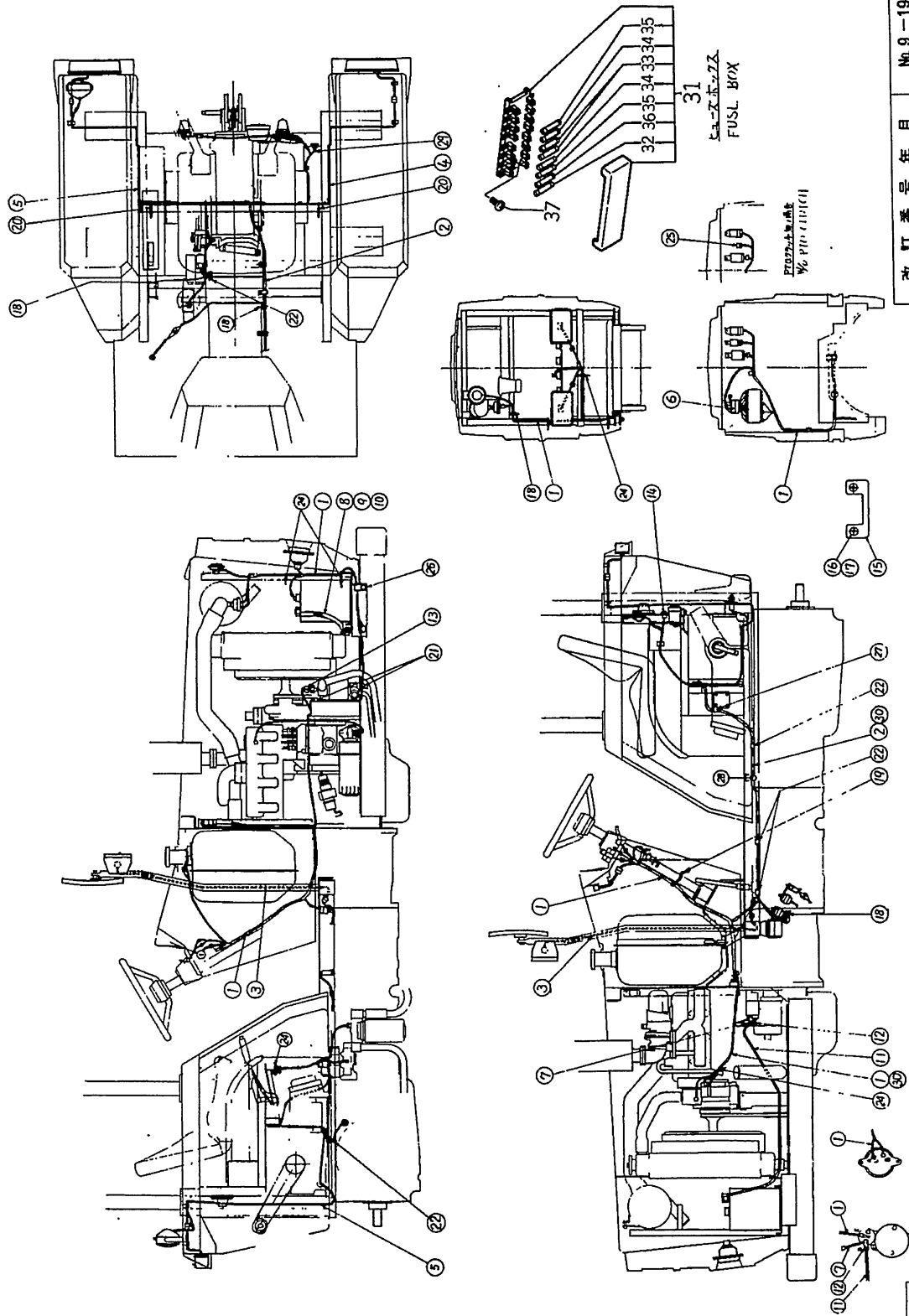

| | | |
|----------------|----|-------------------|
| 改訂番号 | 年月 | No.9-1987年, 8月 |
| SUPPLEMENT NO. | | No.9-AUGUST, 1987 |

バインダー NO.
BINDER NO.
ISP3010

(1-217)



68. DL系、油圧配管
DL HYDRAULIC PIPING

| 見出番号 REF.NO. | コード番号 CODE NO. | 部 品 名 称 | | 注 文 単 位 Min.Qty | 備 考 REMARKS | 個 数 | | 個 数 | | 管理コード |
|-------------------------|-------------------|-----------------|------------------|--------------------|------------------------------|----------------|---------|----------------------|---------|-------|
| | | PART | NAME | | | SP 4500 | SP 5500 | SP 4540 | SP 5540 | |
| 16 | 01510 0410 | スクリュ | SCREW | | | 2 | 2 | | | |
| 17 | 02710 0004 | スプリングワッシャ | SPRING WASHER | | | 2 | 2 | | | |
| 18 | 39875 0120 | バンド | BAND | | | 5 | 5 | | | |
| 19 | 39875 0240 | バンド | BAND | | | 2 | 2 | | | |
| 20 | 39875 0150 | バンド | BAND | | | 2 | 2 | | | |
| 21 | 39911 0080 | クランプ | CLAMP | | | 5 | 5 | | | |
| 22 | 39911 0300 | クランプ | CLAMP | | | 8 | 8 | | | |
| 24 | 39875 0220 | バンド | BAND | | | 8 | 8 | | | |
| 25 | 38560 5830 | ワイヤハーネス | WIRE HARNESS | | | 1 | 1 | | | |
| 26 | 39911 0060 | クランプ | CLAMP | | PTO クラッチ無時 W/O PTO CLUTCH | 1 | 1 | | | |
| 27 | 39911 1040 | クランプ | CLAMP | | | 1 | 1 | | | |
| 28 | 39911 0680 | クランプ | CLAMP | | | 1 | 1 | | | |
| 29 | 38560 6500 | ワイヤハーネス | WIRE HARNESS | | | 1 | 1 | | | |
| 30 | 38562 0220 | ダイオード | DIODE | | | 6 | 6 | | | |
| 31 | 38540 0050 | ヒューズボックス | FUSE BOX | | | 1 | 1 | | | |
| 32 | 38541 0030 | ヒューズ; 5A | FUSE; 5A | | | 1 | 1 | | | |
| 33 | 38541 0040 | ヒューズ; 10A | FUSE; 10A | | | 2 | 2 | | | |
| 34 | 38541 0010 | ヒューズ; 15A | FUSE; 15A | | | 2 | 2 | | | |
| 35 | 38541 0020 | ヒューズ; 20A | FUSE; 20A | | | 2 | 2 | | | |
| 36 | 38541 0050 | ヒューズ; 30A | FUSE; 30A | | | 1 | 1 | | | |
| 37 | 01514 0520 | スクリュ | SCREW | | | 2 | 2 | | | |
| | | (a) { X1 X1F | ~10016 ~10582 | | | | | | | |
| | | (b) { X1 X1F | 10017~ 10593~ | | | | | | | |
| バインダー NO. BINDER NO. | | 改訂番号 年月 | | No. 9 - 1987年, 8月 | | SUPPLEMENT NO. | | No. 9 - AUGUST, 1987 | | |
| ISP 3010 | | | | | | | | | | |



69. 三点ヒッチ
THREE POINTS LINKAGE

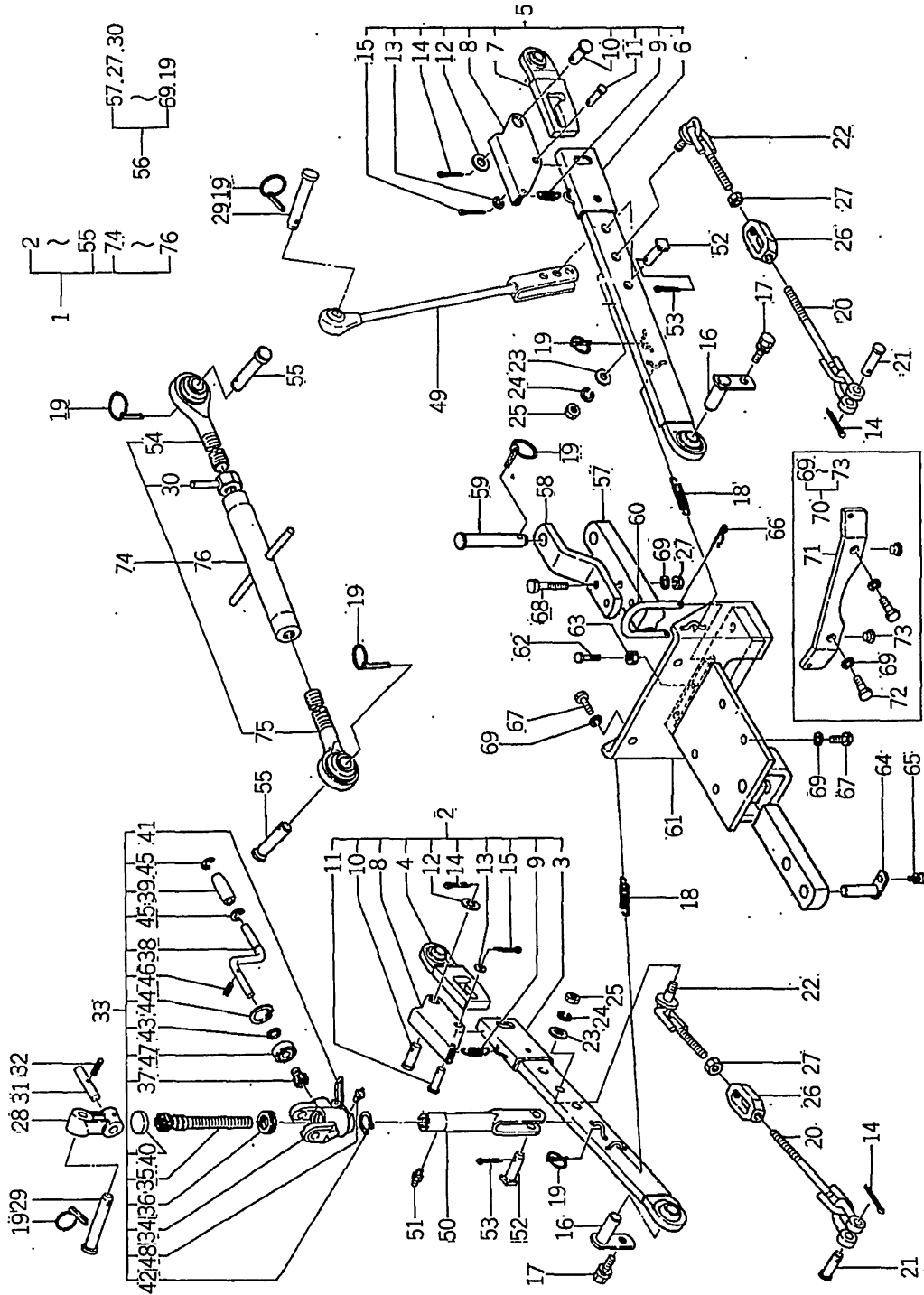

| | |
|----------------|----|
| 改訂番号 | 年月 |
| SUPPLEMENT NO. | |

(1-219)

| |
|------------|
| バインダー NO. |
| BINDER NO. |
| ISP3010 |

三点ヒッチ

69.

THREE POINTS LINKAGE



管理コード

| 見出番号 REF.NO. | コード番号 CODE NO. | 部品名 PART NAME | 個数 | | | | 注文単位 Min. Qty | 備考 REMARKS |
|-----------------|-------------------|------------------|------------|------------|------------|------------|------------------|---------------|
| | | | SP 4500 | SP 4540 | SP 5500 | SP 5540 | | |
| 1 | 37000 0700 | サンテンヒッチ ASS'Y | 1 | 1 | 1 | 1 | | |
| 2 | 37004 0050 | ロワリンク ASS'Y; R | 1 | 1 | 1 | 1 | | |
| 3 | 37010 0700 | ロワリンク; R | 1 | 1 | 1 | 1 | | |
| 4 | 37010 0420 | ロワリンク; R後 | 1 | 1 | 1 | 1 | | |
| 5 | 37004 0060 | ロワリンク ASS'Y; L | 1 | 1 | 1 | 1 | | |
| 6 | 37010 0750 | ロワリンク; L | 1 | 1 | 1 | 1 | | |
| 7 | 37010 0430 | ロワリンク; L後 | 1 | 1 | 1 | 1 | | |
| 8 | 37077 0011 | プレート | 2 | 2 | 2 | 2 | | |
| 9 | 39821 1960 | スプリング | 2 | 2 | 2 | 2 | | |
| 10 | 37091 0510 | ピン | 2 | 2 | 2 | 2 | | |
| 11 | 03131 1045 | ヒアアタマピン | 2 | 2 | 2 | 2 | | |
| 12 | 02610 0020 | ワッシャ | 2 | 2 | 2 | 2 | | |
| 13 | 02610 0010 | ワッシャ | 2 | 2 | 2 | 2 | | |
| 14 | 03010 4030 | スプリットピン | 4 | 4 | 4 | 4 | | |
| 15 | 03010 3020 | スプリットピン | 2 | 2 | 2 | 2 | | |
| 16 | 37090 0450 | ピン | 2 | 2 | 2 | 2 | | |
| 17 | 01130 1020 | ボルト | 2 | 2 | 2 | 2 | | |
| 18 | 39821 1440 | スプリング | 2 | 2 | 2 | 2 | | |
| 19 | 37090 0030 | ピン | 7 | 7 | 7 | 7 | | |
| 20 | 37050 0530 | スタビライザ | 2 | 2 | 2 | 2 | | |
| 21 | 37091 0210 | ピン | 2 | 2 | 2 | 2 | | |
| 22 | 37050 0540 | スタビライザ | 2 | 2 | 2 | 2 | | |
| 23 | 02610 0018 | ワッシャ | 2 | 2 | 2 | 2 | | |
| 24 | 02710 0018 | スプリングワッシャ | 2 | 2 | 2 | 2 | | |
| 25 | 02020 0018 | ナット | 2 | 2 | 2 | 2 | | |
| 26 | 39916 0220 | ターンバックル | 2 | 2 | 2 | 2 | | |
| 27 | 02010 0016 | ナット | 2 | 2 | 2 | 2 | | |
| 28 | 37024 0081 | ジョイント | 1 | 1 | 1 | 1 | | |
| 29 | 37091 0310 | ピン | 2 | 2 | 2 | 2 | | |
| 30 | 39935 0060 | ロックナット | 1 | 1 | 1 | 1 | | |

バインダー NO. —
BINDER NO. —
ISP3010

改訂番号 年月
SUPPLEMENT NO.

(1-220)



69. 三点ヒッチ
THREE POINTS LINKAGE

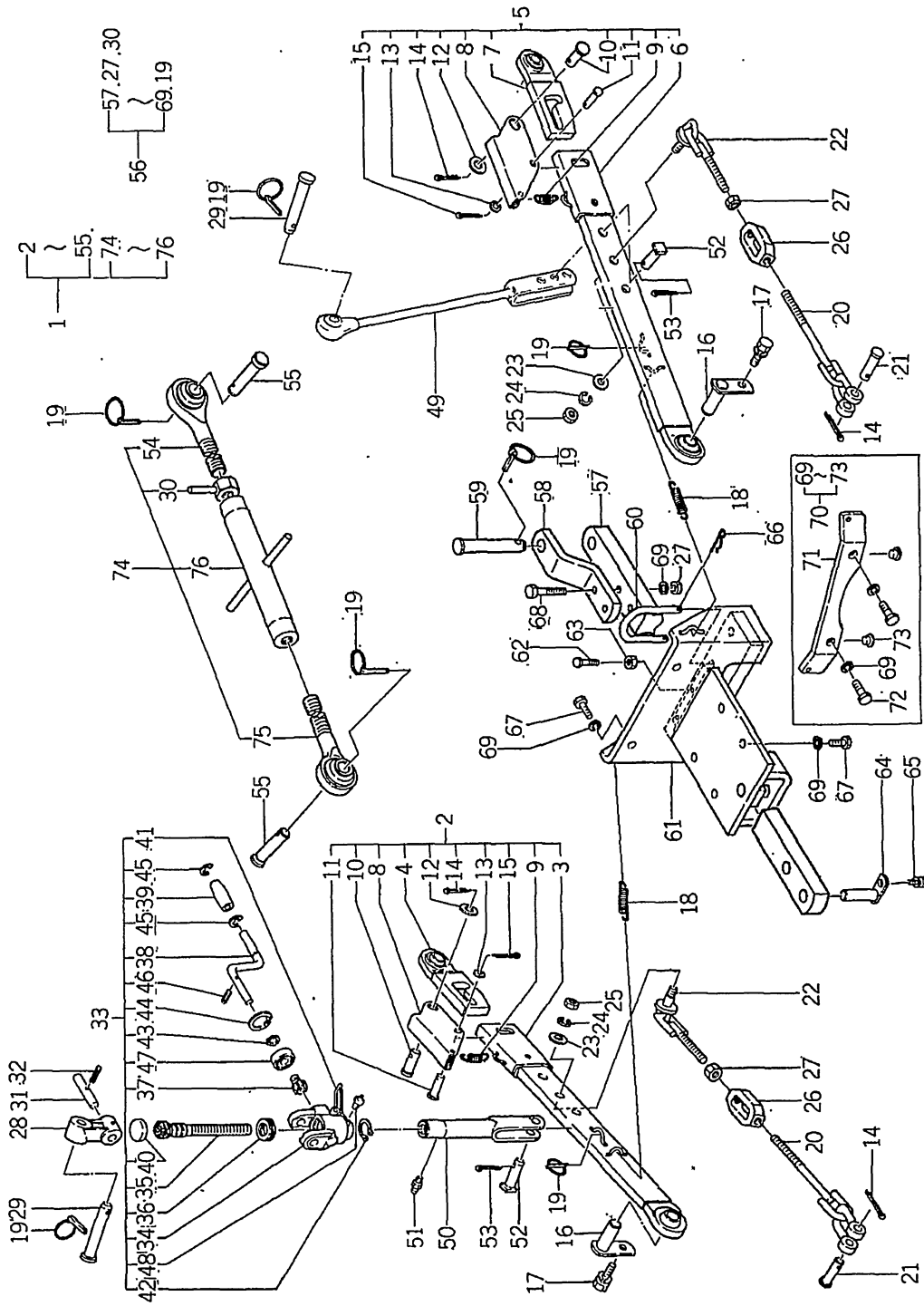

| | |
|----------------|----|
| 改訂番号 | 年月 |
| SUPPLEMENT NO. | |

(1-221)

| |
|------------|
| バインダー NO. |
| BINDER NO. |
| ISP3010 |

三点ヒッチ

69. THREE POINTS LINKAGE



管理コード

| 見出番号 REFNO. | コード番号 CODE NO. | 部品名 PART NAME | 個数 Qty | | | | 注文単位 Min.Qty | 備考 REMARKS |
|----------------|-------------------|------------------|------------|------------|------------|------------|-----------------|---------------|
| | | | SP 4500 | SP 4540 | SP 5500 | SP 5540 | | |
| 31 | 37091 0531 | ピン | 1 | 1 | 1 | 1 | | |
| 32 | 03030 0645 | スプリングピン | 1 | 1 | 1 | 1 | | |
| 33 | 37001 0550 | リフトロッド ASS'Y | 1 | 1 | 1 | 1 | | |
| 34 | 37026 0141 | ジョイントブラケット | 1 | 1 | 1 | 1 | | |
| 35 | 37020 1000 | リフトロッド | 1 | 1 | 1 | 1 | | |
| 36 | 39856 0730 | ベアリング | 1 | 1 | 1 | 1 | | |
| 37 | 37081 0090 | ベベルギヤ | 1 | 1 | 1 | 1 | | |
| 38 | 37082 0120 | ハンドル | 1 | 1 | 1 | 1 | | |
| 39 | 39818 0500 | グリップ | 1 | 1 | 1 | 1 | | |
| 40 | 06410 9007 | エクステンションプラグ | 1 | 1 | 1 | 1 | | |
| 41 | 39821 1971 | スプリング | 1 | 1 | 1 | 1 | | |
| 42 | 03610 0030 | スナップリング | 1 | 1 | 1 | 1 | | |
| 43 | 03610 0020 | スナップリング | 1 | 1 | 1 | 1 | | |
| 44 | 03650 0042 | スナップリング | 1 | 1 | 1 | 1 | | |
| 45 | 03680 0008 | クリップ; Eガタ | 2 | 2 | 2 | 2 | | |
| 46 | 03030 0518 | スプリングピン | 1 | 1 | 1 | 1 | | |
| 47 | 04013 6004 | ベアリング | 1 | 1 | 1 | 1 | | |
| 48 | 06061 0000 | グリスニップル | 1 | 1 | 1 | 1 | | |
| 49 | 37020 1350 | リフトロッド; L | 1 | 1 | 1 | 1 | | |
| 50 | 37020 1100 | リフトロッド | 1 | 1 | 1 | 1 | | |
| 51 | 06063 0000 | グリスニップル | 1 | 1 | 1 | 1 | | |
| 52 | 37091 0890 | ピン | 2 | 2 | 2 | 2 | | |
| 53 | 03010 5035 | スプリットピン | 2 | 2 | 2 | 2 | | |
| 54 | 37020 0281 | リフトロッド | 1 | 1 | 1 | 1 | | |
| 55 | 37091 1000 | ピン | 2 | 2 | 2 | 2 | | |
| 56 | 37007 0050 | フローバ ASS'Y | 1 | 1 | 1 | 1 | | |
| 57 | 37071 0200 | フローバ | 1 | 1 | 1 | 1 | | |
| 58 | 37072 0070 | ピンホルダ | 1 | 1 | 1 | 1 | | |
| 59 | 37091 0570 | ピン | 1 | 1 | 1 | 1 | | |
| 60 | 37091 1010 | ピン | 1 | 1 | 1 | 1 | | |

| | |
|----------------|----|
| 改訂番号 | 年月 |
| SUPPLEMENT NO. | |

バインダ- NO.
BINDER NO.
1 SP3010



69. 三点ヒッチ
THREE POINTS LINKAGE

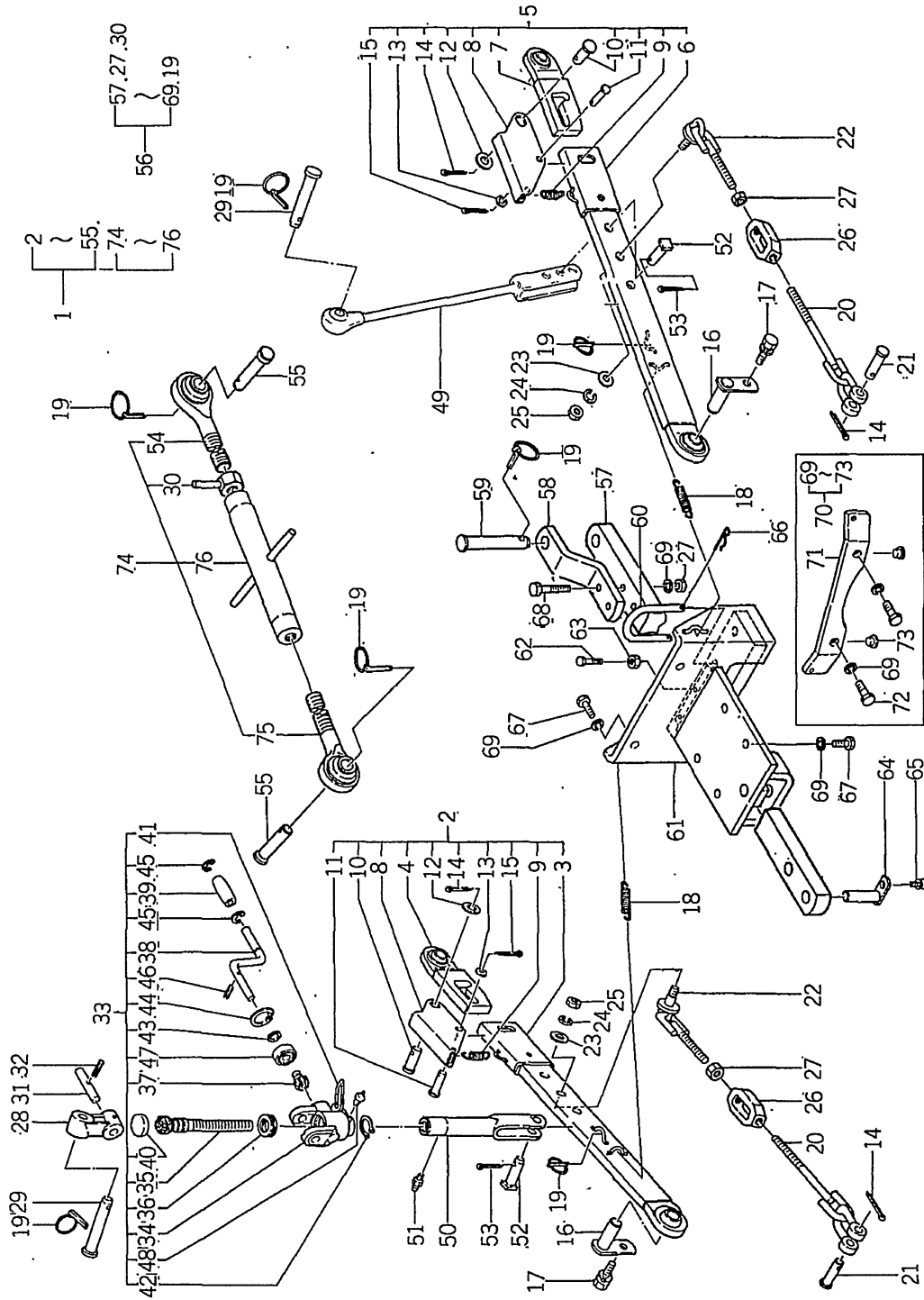

| |
|------------|
| バインダー NO. |
| BINDER NO. |
| ISP3010 |

| |
|----------------|
| 改訂番号 年月 |
| SUPPLEMENT NO. |

三点ヒッチ

69.

THREE POINTS LINKAGE



管理コード

| 見出番号 REF.NO. | コード番号 CODE NO. | 部 品 名 称 PART NAME | 個 数 Q'ty | | | | 注文 単位 Mfr.Qty | 備 考 REMARKS |
|-----------------|-------------------|----------------------|----------|------|------|------|---------------------|---------------------|
| | | | SP | SP | SP | SP | | |
| 61 | 37065 0700 | ヒッチ | 4500 | 4540 | 5500 | 5540 | | |
| 62 | 01010 1025 | ボルト | 1 | 1 | 1 | 1 | | |
| 63 | 02010 0010 | ナット | 1 | 1 | 1 | 1 | | |
| 64 | 37090 0260 | ピン | 1 | 1 | 1 | 1 | | |
| 65 | 01130 1220 | ボルト | 1 | 1 | 1 | 1 | | |
| 66 | 03110 0016 | スナップピン | 2 | 2 | 2 | 2 | | |
| 67 | 01011 1635 | ボルト | 6 | 6 | 6 | 6 | | |
| 68 | 01011 1670 | ボルト | 2 | 2 | 2 | 2 | | |
| 69 | 02710 0016 | スプリングワッシャー | 8 | 8 | 8 | 8 | | |
| 70 | 37000 0680 | ヒッチ ASS'Y | 1 | 1 | 1 | 1 | | フローバなし時 W/O DRAWBAR |
| 71 | 37061 0500 | プレート | 1 | 1 | 1 | 1 | | |
| 72 | 01010 1625 | ボルト | 2 | 2 | 2 | 2 | | |
| 73 | 39846 0010 | メクラセン | 4 | 4 | 4 | 4 | | |
| 74 | 37001 0350 | リフトロッド ASS'Y | 1 | 1 | 1 | 1 | | |
| 75 | 37020 0291 | リフトロッド | 1 | 1 | 1 | 1 | | |
| 76 | 37040 0130 | ターンバックル | 1 | 1 | 1 | 1 | | |
| | | | | | | | | 改訂番号年月 |
| | | | | | | | | SUPPLEMENT NO. |

(1-224)

バインダー
BINDER NO.
ISP3010



70. 銘板
NAME PLATE

バインダー NO.
BINDER NO.
ISP3010

(1-225)

改訂番号 年月
SUPPLEMENT NO.

銘板
70. NAME PLATE



管理コード

| 見出 番号 REFNO. | コード番号 CODE NO. | 部 品 名 称 PART -NAME | 個 数 Q'ty | | | | 注文 単位 Min.Qty | 備 考 REMARKS |
|--------------------|-------------------|--------------------------|------------|------------|------------|------------|---------------------|----------------|
| | | | SP 4500 | SP 4540 | SP 5500 | SP 5540 | | |
| 1 | 39011 4720 | ボンネットサイドネームプレート; L | 1 | | | | | |
| 1 | 39011 4700 | ボンネットサイドネームプレート; L | 1 | | | | | |
| 1 | 39011 4760 | ボンネットサイドネームプレート; L | | 1 | | | | |
| 1 | 39011 4740 | ボンネットサイドネームプレート; L | | | 1 | | | |
| 2 | 39011 4730 | ボンネットサイドネームプレート; R | 1 | | | | | |
| 2 | 39011 4710 | ボンネットサイドネームプレート; R | | 1 | | | | |
| 2 | 39011 4770 | ボンネットサイドネームプレート; R | | 1 | | | | |
| 2 | 39011 4750 | ボンネットサイドネームプレート; R | | 2 | | | | |
| 3 | 39010 0340 | ネームプレート | 2 | 2 | | | | |
| 4 | 39017 1720 | ハンソクシジバン | | | | | | |
| 5 | 39017 1730 | ハンソクシジバン | | | | | | |
| 6 | 39021 1380 | キウユエホウ | 1 | | 2 | | | |
| 6 | 39021 1390 | キウユエホウ | | 1 | | | | |
| 7 | 39017 1640 | ハンソクシジバン | | 1 | | | | |
| 8 | 39019 3090 | コーションプレート | 1 | 1 | 1 | | | |
| 9 | 39019 3070 | コーションプレート | 1 | 1 | 1 | | | |
| 10 | 39019 3080 | コーションプレート | 1 | 1 | 1 | | | |
| 11 | 39019 3110 | コーションプレート | 1 | 1 | 1 | | | |
| 12 | 39019 2910 | コーションプレート | 1 | 1 | 1 | | | |
| 13 | 39019 0030 | コーションプレート | 1 | 1 | 1 | | | |
| 14 | 39019 3210 | コーションプレート | 1 | 1 | 1 | | | |
| 15 | 39019 1070 | コーションプレート | 1 | 1 | 1 | | | |
| 16 | 39037 1080 | ユアツレバ-シジマーク | 1 | 1 | 1 | | | |
| 17 | 39019 3960 | コーションプレート | 1 | 1 | 1 | | | |
| 18 | 39019 3930 | コーションプレート | 1 | 1 | 1 | | | |
| 19 | 39019 3980 | コーションプレート | 1 | 1 | 1 | | | |
| 20 | 39019 3940 | コーションプレート | 1 | 1 | 1 | | | |
| 21 | 39019 3740 | コーションプレート | 1 | 1 | 1 | | | |
| 22 | 39019 2210 | コーションプレート | 1 | 1 | 1 | | | |
| 23 | 39019 2420 | コーションプレート | 1 | 1 | 1 | | | |

バインダー
NO.
BINDER NO.
I SP 3010

(1-226)

改訂番号 年月
SUPPLEMENT NO.



銘板
70. NAME PLATE

1 SHIBURA
2 SHIBURA
3 SHIBURA
4 PTO
5 PTO
6 LUBRICATED MAINTENANCE
7
8 CAUTION FOR CARE OF FLAMMABLE LIQUIDS
9 CAUTION (ON) (OFF)
10 CAUTION
11 CAUTION
12 DIESEL LIGHT OIL
13 OIL RING
14 WARNING
15 LOCK
16
17 OPERATING INSTRUCTIONS
18 FLAMMABLE LIQUIDS
19
20 IMPORTANT
21 ON OFF
22
23 IMPORTANT
24 WARNING
25 MODERN CONTROLS, LEVER
26
27
28
29
30 ENGINE STARTING/STOPPING
31
32 PTO SWITCH
33

バインダー
BINDER NO.
ISP3010

(1 - 227)

改訂番号年月
SUPPLEMENT NO.



二連アタッチメントバルブ (特装)
 71. ATTACH VALVE 2-PIECE (OPTION)

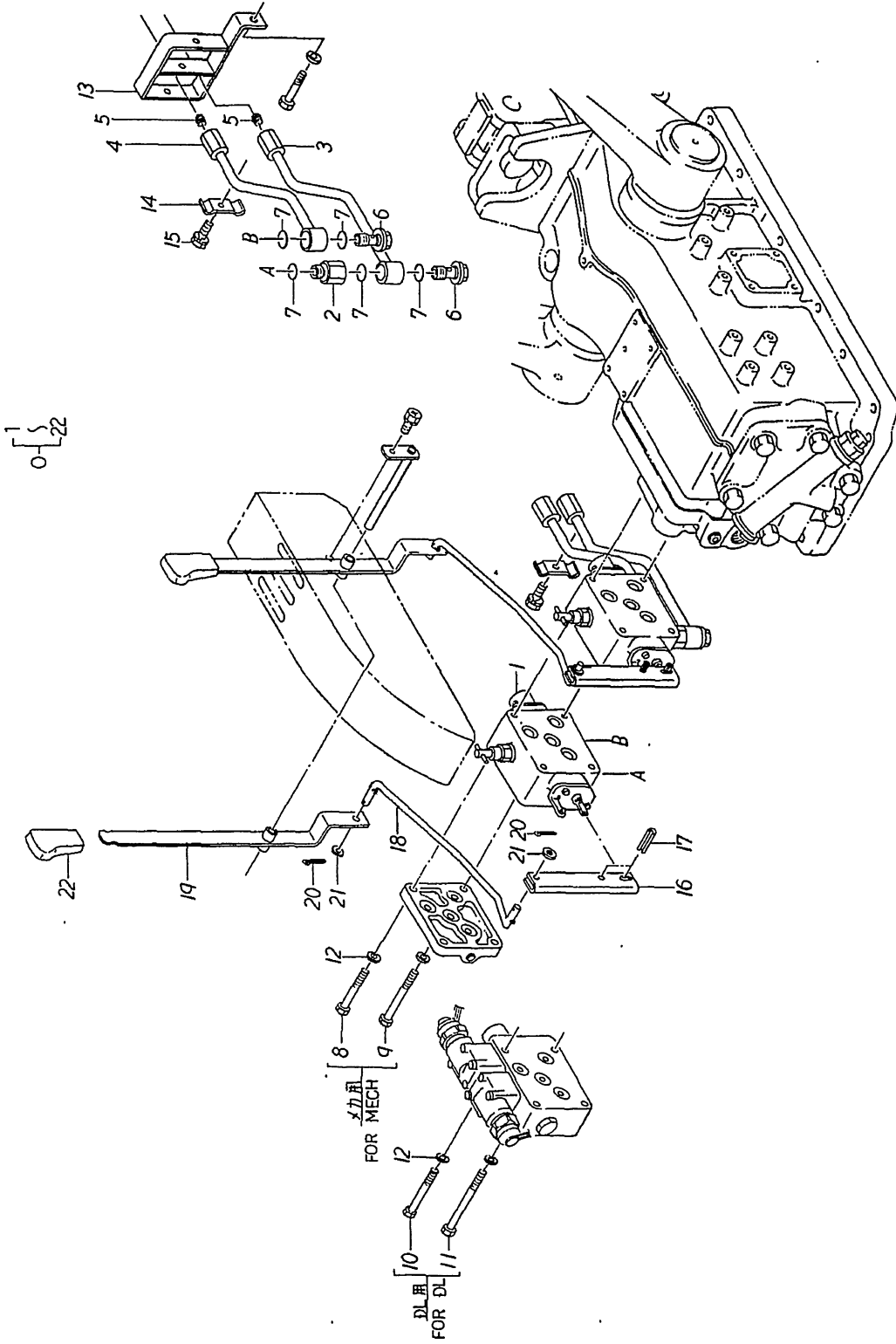

| | |
|---------------------|---------|
| バインダー BINDER NO. | 1SP3010 |
|---------------------|---------|

(1 - 229)

| | |
|------------------------|--|
| 改訂番号 SUPPLEMENT NO. | |
| 年 YEAR | |
| 月 MONTH | |



71. 二連アタッチメントバルブ (特装)
ATTACH VALVE 2-PIECE (OPTION)

管理コード

| 見出し 番号 REF.NO. | コード番号 CODE NO. | 部品名称 | | 個数 Qty | 注文 単位 Min.Qty | 備考 REMARKS |
|----------------------|-------------------|-----------------|---------------------|-----------|---------------------|---------------|
| | | PART | NAME | | | |
| 0 | 34000 0900 | コントロールバルブ KIT | CONTROL VALVE KIT | | | |
| 1 | 34001 2500 | コントロールバルブ ASS'Y | CONTROL VALVE ASS'Y | | | |
| 2 | 34067 0471 | アダプタ | ADAPTOR | | | |
| 3 | 34060 6100 | オイルパイプ | OIL PIPE | | | |
| 4 | 34060 6050 | オイルパイプ | OIL PIPE | | | |
| 5 | 06450 0030 | チーバプラグ | PLUG | | | |
| 6 | 39848 0240 | アイボルト | NIPPLE | | | |
| 7 | 05211 0200 | Oリング; P20 | O-RING | | | |
| 8 | 01010 9188 | ボルト; M8X110 | BOLT | | | |
| 9 | 01010 9279 | ボルト; M8X170 | BOLT | | | |
| 10 | 01010 9193 | ボルト; M8X140 | BOLT | | | |
| 11 | 01010 9099 | ボルト; M8X200 | BOLT | | | |
| 12 | 02710 0008 | スプリングワッシャー | SPRING WASHER | | | |
| 13 | 34490 0900 | ブラケット | BRACKET | | | |
| 14 | 39911 0700 | クランプ | CLAMP | | | |
| 15 | 01130 0825 | ボルト | BOLT | | | |
| 16 | 34012 1570 | レバー | LEVER | | | |
| 17 | 03030 0525 | スプリングピン | SPRING PIN | | | |
| 18 | 34421 0950 | ロッド | ROD | | | |
| 19 | 34010 1860 | コントロールレバ | CONTROL LEVER | | | |
| 20 | 03010 2015 | スピリットピン | SPLIT PIN | | | |
| 21 | 02610 0006 | ワッシャー | WASHER | | | |
| 22 | 39818 0720 | グリップ | GRIP | | | |

バインダー NO.
BINDER NO.
ISP3010

改訂番号 年月
SUPPLEMENT NO.



72. 三連アタッチメントバルブ (特装)
ATTACH VALVE 3-PIECE (OPTION)

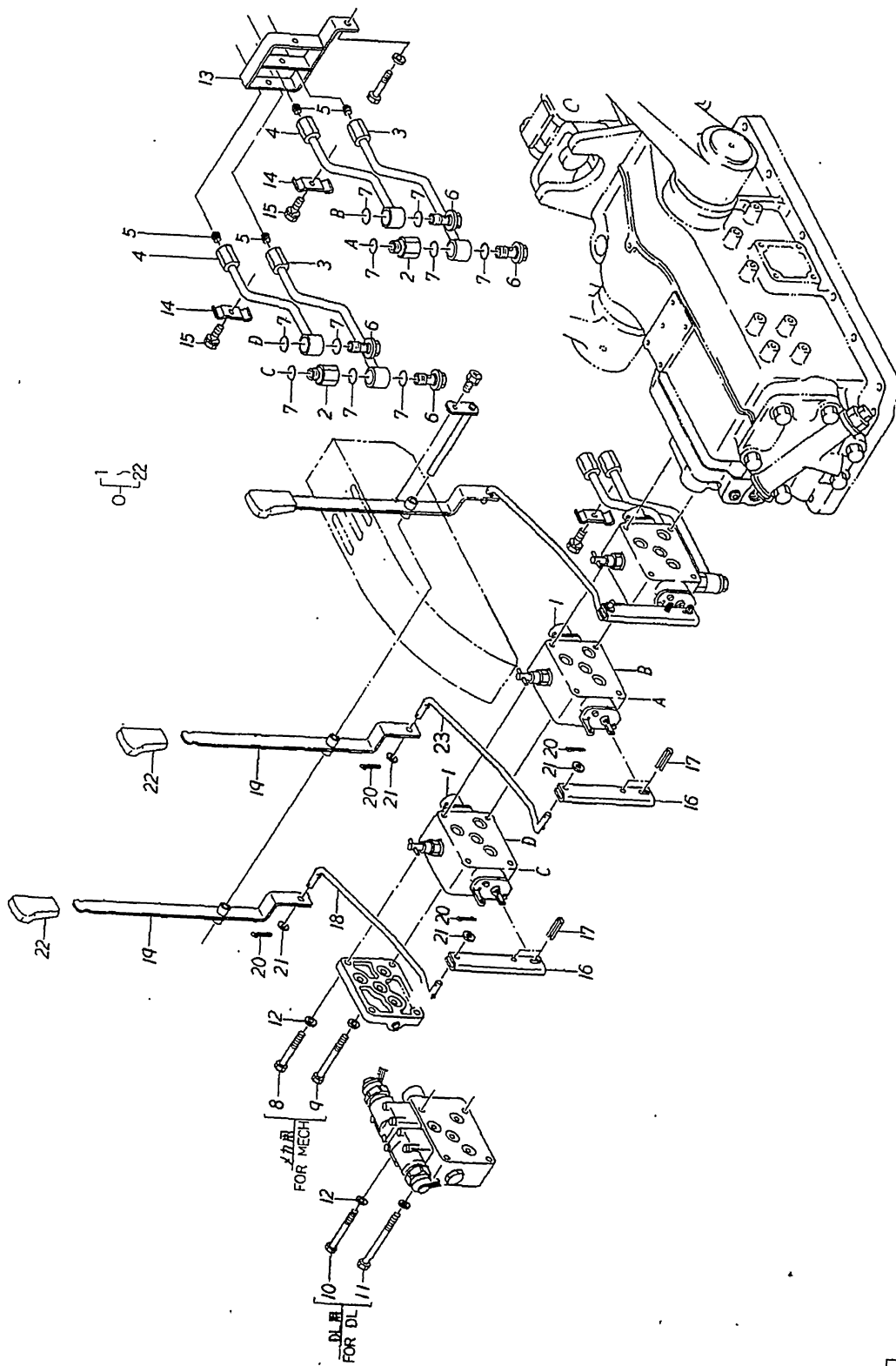

(1-231)

バインダー NO.
BINDER NO.
ISP3010

改訂番号 年月
SUPPLEMENT NO.

三連アタッチメントバルブ (特装)
72. ATTACH VALVE 3-PIECE (OPTION)



管理コード

| 見出 番号 REF.NO. | コード番号 CODE NO. | 部 品 名 PART NAME | 個 数 | | | | 注 文 単 位 Min.Qty | 備 考 REMARKS |
|---------------------|-------------------|-----------------------|------------|------------|------------|------------|-----------------------|----------------|
| | | | SP 4500 | SP 4540 | SP 5500 | SP 5540 | | |
| 0 | 34000 0950 | コントロールバルブ KIT | 1 | 1 | 1 | 1 | | |
| 1 | 34001 2500 | コントロールバルブ ASS'Y | 2 | 2 | 2 | 2 | | |
| 2 | 34067 0471 | アダプタ | 2 | 2 | 2 | 2 | | |
| 3 | 34060 6100 | オイルパイプ | 2 | 2 | 2 | 2 | | |
| 4 | 34060 6050 | オイルパイプ | 2 | 2 | 2 | 2 | | |
| 5 | 06450 0030 | テーパプラグ | 4 | 4 | 4 | 4 | | |
| 6 | 39848 0240 | アイボルト | 4 | 4 | 4 | 4 | | |
| 7 | 05211 0200 | O-RING; P20 | 10 | 10 | 10 | 10 | | |
| 8 | 01010 9286 | ボルト; M8 X155 | 3 | 3 | 3 | 3 | | |
| 9 | 01010 9307 | ボルト; M8 X210 | 1 | 1 | 1 | 1 | | |
| 10 | 01010 9306 | ボルト; M8 X185 | 3 | 3 | 3 | 3 | | |
| 11 | 01010 9308 | ボルト; M8 X240 | 1 | 1 | 1 | 1 | | |
| 12 | 02710 0008 | スプリングワッシャ | 4 | 4 | 4 | 4 | | |
| 13 | 34490 0900 | ブラケット | 1 | 1 | 1 | 1 | | |
| 14 | 39911 0770 | クランプ | 2 | 2 | 2 | 2 | | |
| 15 | 01130 0825 | ボルト | 2 | 2 | 2 | 2 | | |
| 16 | 34012 1570 | レバー | 2 | 2 | 2 | 2 | | |
| 17 | 03030 0525 | スプリングピン | 4 | 4 | 4 | 4 | | |
| 18 | 34421 0670 | ロッド | 1 | 1 | 1 | 1 | | |
| 19 | 34010 1860 | コントロールレバ | 2 | 2 | 2 | 2 | | |
| 20 | 03010 2015 | スプリットピン | 4 | 4 | 4 | 4 | | |
| 21 | 02610 0006 | ワッシャ | 4 | 4 | 4 | 4 | | |
| 22 | 39818 0720 | グリップ | 2 | 2 | 2 | 2 | | |
| 23 | 34421 0950 | ロッド | 1 | 1 | 1 | 1 | | |

バインダー NO.
BINDER NO.
ISP3010

(1 - 232)

改訂番号 年月
SUPPLEMENT NO.



73. 工具, 付属品
TOOLS, ACCESSORIES

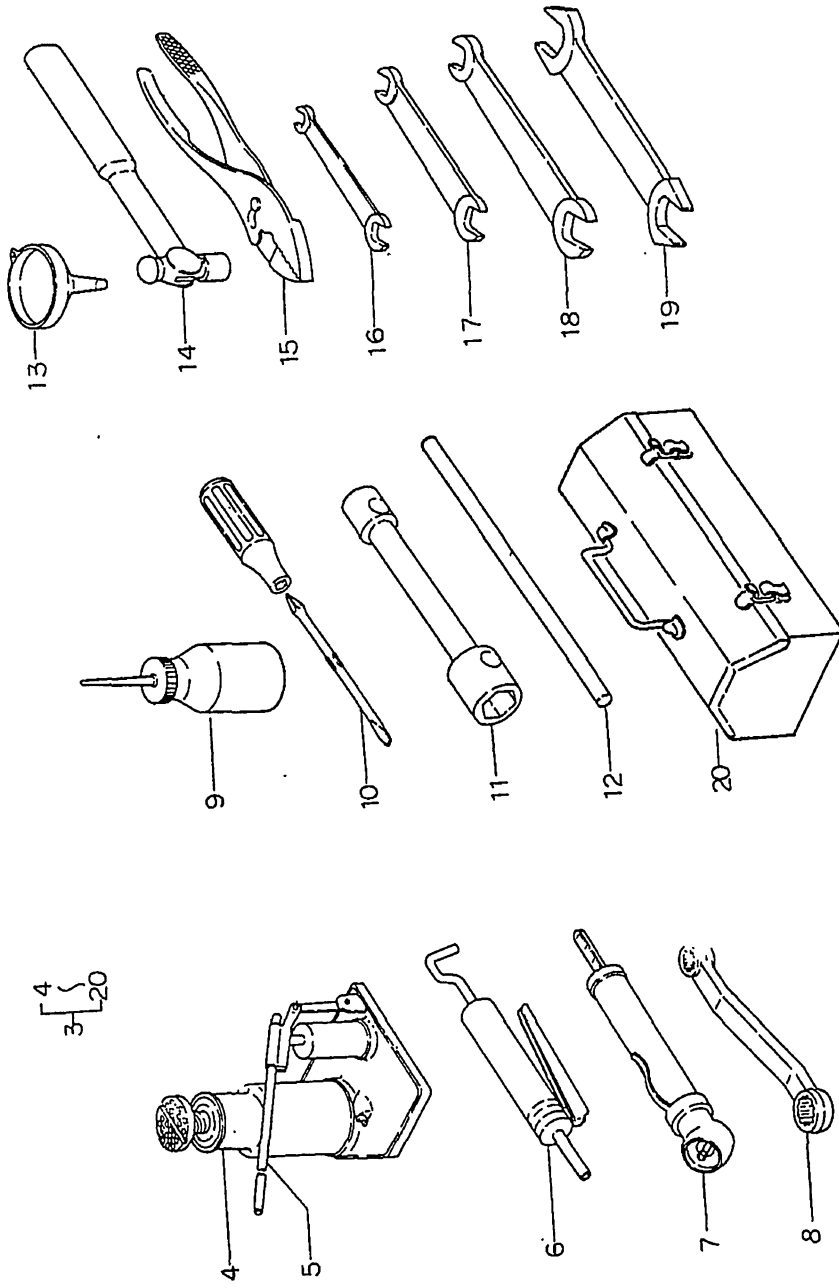

3-4
20

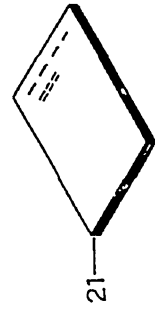

| | | |
|----------------|----|-------------------|
| 改訂番号 | 年月 | No.7-1986年, 8月 |
| SUPPLEMENT NO. | | No.7-AUGUST, 1986 |

(1-232A)

| | |
|----------|-----|
| バインダー | NO. |
| BINDER | NO. |
| ISP 3010 | |



73. 工具, 付属品
TOOLS' ACCESSORIES

管理コード

| 見出番号 REF.NO. | コード番号 CODE NO. | 部 品 名 称 PART NAME | 個 数 Qty | | | | 注文 単位 Min.Qty | 備 考 REMARKS |
|-----------------|-------------------|----------------------|------------|------------|------------|------------|---------------------|----------------|
| | | | SP 4500 | SP 4540 | SP 5500 | SP 5540 | | |
| 3 | 39506 0100 | ツールキット | 1 | 1 | 1 | 1 | | |
| 4 | 39511 0020 | ジャッキ | 1 | 1 | 1 | 1 | | |
| 5 | 39512 0020 | ジャッキハンドル | 1 | 1 | 1 | 1 | | |
| 6 | 39516 0010 | グリスガン | 1 | 1 | 1 | 1 | | |
| 7 | 39536 0010 | タイヤゲージ | 1 | 1 | 1 | 1 | | |
| 8 | 09110 1719 | オフセットレンチ; 17×19 | 1 | 1 | 1 | 1 | | |
| 9 | 39522 0010 | アブラサシ | 1 | 1 | 1 | 1 | | |
| 10 | 09240 9000 | ドライバ ASS'Y | 1 | 1 | 1 | 1 | | |
| 11 | 39547 0040 | ボックススバナ; 24×30 | 1 | 1 | 1 | 1 | | |
| 12 | 39548 0010 | バー | 1 | 1 | 1 | 1 | | |
| 13 | 39523 0010 | ジョウゴ | 1 | 1 | 1 | 1 | | |
| 14 | 09330 0001 | ハンマ | 1 | 1 | 1 | 1 | | |
| 15 | 09310.0150 | プライヤ | 1 | 1 | 1 | 1 | | |
| 16 | 09010 1013 | スバナ; 10×13 | 1 | 1 | 1 | 1 | | |
| 17 | 09010 1317 | スバナ; 13×17 | 1 | 1 | 1 | 1 | | |
| 18 | 09010 1924 | スバナ; 19×24 | 1 | 1 | 1 | 1 | | |
| 19 | 09010 9005 | スバナ; 30×32 | 1 | 1 | 1 | 1 | | |
| 20 | 19565 8010 | ツールボックス | 1 | 1 | 1 | 1 | | |
| 21 | 30081 0940 | トリアツカイセツメイシヨ | 1 | 1 | 1 | 1 | | |

バインダー
BINDER NO.
ISP3010

(1 - 232B)

改訂番号 年月
SUPPLEMENT NO.

№.7 - 1986年, 8月
№.7 - AUGUST, 1986



74. ウェイト (特装)
WEIGHT (OPTION)

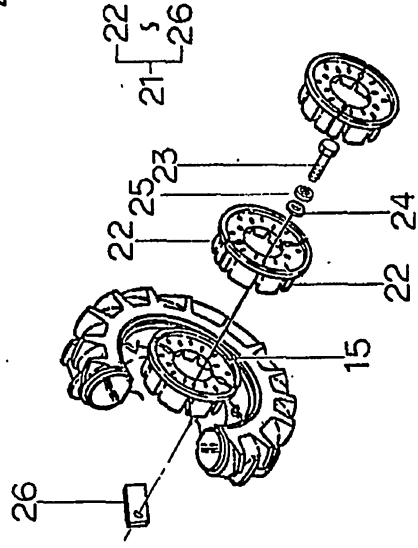
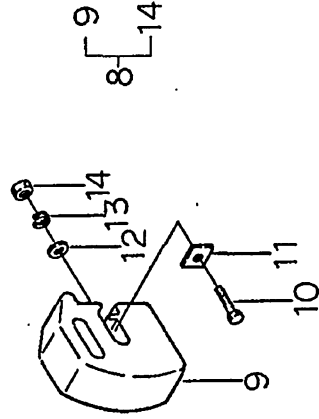
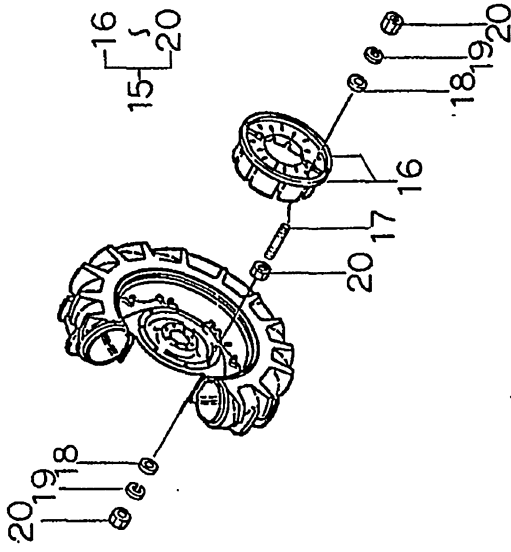
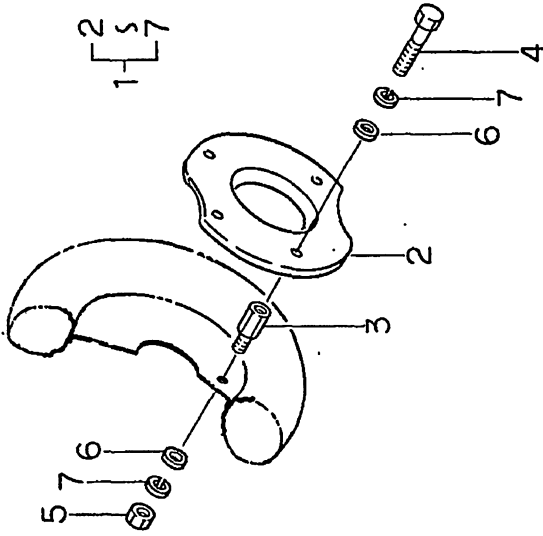

| | |
|------------|-----|
| バインダー NO. | №.8 |
| BINDER NO. | №.8 |
| ISP3010 | |

(1 - 232C)

| | | | | |
|----------------|----|----------------------|-------|----|
| 改訂番号 | 年月 | №.8 | 1987年 | 2月 |
| SUPPLEMENT NO. | | №.8 - FEBRUARY, 1987 | | |



74. ウェイト (特装)
WEIGHT (OPTION)

| 見出 番号 REF.NO. | コード番号 CODE NO. | 部 品 名 PART NAME | 数 Q'ty | 注 文 単 位 Min.Qty | 備 考 REMARKS | 個 | | | | | | |
|---------------------|-------------------|--------------------|-----------|-----------------------|----------------|------|------|------|------|----|----|--|
| | | | | | | SP | SP | SP | SP | SP | SP | |
| 1 | 37201 0170 | ウェイト ASS'Y ; 前輪 | | | | 4500 | 4540 | 5500 | 5540 | | | |
| 2 | 37211 0140 | ウェイト ; 30kg | | | | 1 | 1 | 1 | 1 | | | |
| 3 | 01010 9094 | ボルト | | | | 2 | 2 | 2 | 2 | | | |
| 4 | 01010 1250 | ボルト | | | | 8 | 8 | 8 | 8 | | | |
| 5 | 02010 0012 | ナット | | | | 8 | 8 | 8 | 8 | | | |
| 6 | 02610 0012 | ワッシャ | | | | 16 | 16 | 16 | 16 | | | |
| 7 | 02710 0012 | スプリングワッシャ | | | | 16 | 16 | 16 | 16 | | | |
| 8 | 37201 0040 | ウェイト ASS'Y ; パンパ | | | | 1 | 1 | 1 | 1 | | | |
| 9 | 37211 0121 | ウェイト ; 30kg | | | | 1 | 1 | 1 | 1 | | | |
| 10 | 01010 1245 | ボルト | | | | 1 | 1 | 1 | 1 | | | |
| 11 | 39921 0280 | スペーサ | | | | 1 | 1 | 1 | 1 | | | |
| 12 | 02610 0012 | ワッシャ | | | | 1 | 1 | 1 | 1 | | | |
| 13 | 02710 0012 | スプリングワッシャ | | | | 1 | 1 | 1 | 1 | | | |
| 14 | 02010 0012 | ナット | | | | 1 | 1 | 1 | 1 | | | |
| 15 | 37201 0291 | ウェイト ASS'Y ; 後輪 | | | | 1 | 1 | 1 | 1 | | | |
| 16 | 37211 0311 | ウェイト ; 35kg | | | | 4 | 4 | 4 | 4 | | | |
| 17 | 01210 9120 | スタッドボルト | | | | 16 | 16 | 16 | 16 | | | |
| 18 | 02610 0016 | ワッシャ | | | | 32 | 32 | 32 | 32 | | | |
| 19 | 02710 0016 | スプリングワッシャ | | | | 32 | 32 | 32 | 32 | | | |
| 20 | 02010 0016 | ナット | | | | 48 | 48 | 48 | 48 | | | |
| 21 | 37201 0311 | ウェイト ASS'Y ; 後輪 | | | | 1 | 1 | 1 | 1 | | | |
| 22 | 37211 0311 | ウェイト ; 35kg | | | | 4 | 4 | 4 | 4 | | | |
| 23 | 01010 1695 | ボルト | | | | 8 | 8 | 8 | 8 | | | |
| 24 | 02610 0016 | ワッシャ | | | | 8 | 8 | 8 | 8 | | | |
| 25 | 02710 0016 | スプリングワッシャ | | | | 8 | 8 | 8 | 8 | | | |
| 26 | 37223 0020 | プレート | | | | 8 | 8 | 8 | 8 | | | |

バインダー
BINDER NO.
I SP 3010

(1 - 232D)

改訂番号 年月
SUPPLEMENT NO.
No.8 - 1987年, 2月
No.8 - FEBRUARY, 1987

管理コード

75. コード番号索引
CODE NO. INDEX



| | | | | | | 管理コード | | |
|-------------------|---------------------|------------------|-------------------|---------------------|------------------|-------------------|---------------------|------------------|
| コード番号 CODE NO. | 目次番号 SECTION NO. | 見出番号 REF. NO. | コード番号 CODE NO. | 目次番号 SECTION NO. | 見出番号 REF. NO. | コード番号 CODE NO. | 目次番号 SECTION NO. | 見出番号 REF. NO. |
| 010100610 | 45 | 35 | 010109255 | 23 | 14 | 010201212 | 22 | 11 |
| 010100612 | 11 | 14 | 010109263 | 49 | 7 | 010201212 | 24 | 31 |
| 010100616 | 69A | 32 | 010109263 | 50 | 19 | 010201212 | 28 | 45 |
| 010100620 | 53 | 18 | 010109263 | 50A | 20 | 010201212 | 39 | 22 |
| 010100625 | 14 | 21 | 010109269 | 49 | 12 | 010201212 | 46 | 6 |
| 010100625 | 38 | 15 | 010109279 | 75 | 9 | 010211022 | 23 | 2 |
| 010100625 | 68 | 35 | 010109283 | 66A | 2 | 010211022 | 36 | 10 |
| 010100645 | 18 | 18 | 010109284 | 27 | 34 | 010211630 | 70 | 14 |
| 010100810 | 05 | 16 | 010109284 | 34 | 30 | 010211635 | 31 | 8 |
| 010100816 | 28 | 16 | 010109285 | 57 | 61 | 010310825 | 32 | 28 |
| 010100816 | 47 | 14 | 010109286 | 66 | 2 | 010401212 | 05 | 37 |
| 010100816 | 51 | 16 | 010109286 | 66A | 2 | 010431440 | 23 | 23 |
| 010100816 | 53 | 20 | 010109286 | 76 | 8 | 010431445 | 21 | 51 |
| 010100820 | 05 | 22 | 010109293 | 25 | 13 | 010431445 | 22 | 3 |
| 010100820 | 35 | 4 | 010109293 | 27 | 43 | 010431455 | 21 | 61 |
| 010100820 | 39 | 17 | 010109306 | 76 | 10 | 010431455 | 22 | 34 |
| 010100825 | 14 | 3 | 010109307 | 76 | 9 | 010700435 | 61 | 65 |
| 010100825 | 48 | 31 | 010109308 | 76 | 11 | 010700435 | 65 | 11 |
| 010100855 | 32 | 10 | 010109310 | 41 | 19 | 010700435 | 67 | 21 |
| 010100880 | 06 | 33 | 010109314 | 25 | 8 | 010700435 | 68 | 30 |
| 010100880 | 19 | 23 | 010109329 | 19 | 27 | 010700545 | 64 | 14 |
| 010101016 | 51 | 14 | 010110616 | 08 | 11 | 010700545 | 69 | 30 |
| 010101020 | 27 | 29 | 010110625 | 39 | 10 | 010700545 | 69A | 30 |
| 010101025 | 73 | 62 | 010110635 | 39 | 12 | 010700612 | 59 | 11 |
| 010101040 | 43 | 21 | 010110640 | 61 | 48 | 010700616 | 59 | 9 |
| 010101040 | 53 | 16 | 010110665 | 38 | 11 | 010700620 | 10 | 11 |
| 010101245 | 80 | 10 | 010110800 | 66 | 3 | 010700635 | 69 | 23 |
| 010101250 | 80 | 4 | 010110800 | 66A | 3 | 010700635 | 69A | 23 |
| 010101625 | 73 | 72 | 010110820 | 23 | 13 | 010700645 | 61 | 39 |
| 010101630 | 34 | 53 | 010110855 | 66A | 3 | 010700645 | 68 | 17 |
| 010101695 | 80 | 23 | 010110865 | 12 | 18 | 010700816 | 49 | 14 |
| 010109094 | 80 | 3 | 010110870 | 57 | 60 | 011100612 | 11 | 26 |
| 010109097 | 21 | 28 | 010110885 | 12 | 26 | 011109009 | 49 | 42 |
| 010109099 | 75 | 11 | 010110885 | 57 | 61 | 011109009 | 50 | 17 |
| 010109113 | 03 | 20 | 010111030 | 54 | 13 | 011109009 | 50A | 18 |
| 010109113 | 45 | 44 | 010111060 | 41 | 4 | 011140610 | 07 | 25 |
| 010109113 | 47 | 25 | 010111080 | 32 | 33 | 011140610 | 09 | 18 |
| 010109113 | 48 | 19 | 010111080 | 60 | 20 | 011140610 | 14 | 28 |
| 010109113 | 52 | 31 | 010111245 | 24 | 35 | 011140610 | 78 | 11 |
| 010109113 | 72 | 9 | 010111255 | 21 | 42 | 011140612 | 57 | 32 |
| 010109116 | 61 | 4 | 010111260 | 08 | 44 | 011140612 | 60 | 6 |
| 010109118 | 61 | 68 | 010111275 | 21 | 9 | 011140612 | 61 | 70 |
| 010109165 | 66 | 32 | 010111290 | 09 | 19 | 011140612 | 66 | 31 |
| 010109165 | 66A | 32 | 010111635 | 41 | 10 | 011140612 | 66A | 31 |
| 010109174 | 31 | 23 | 010111635 | 73 | 67 | 011140612 | 68 | 38 |
| 010109188 | 75 | 8 | 010111640 | 21 | 53 | 011140614 | 15 | 19 |
| 010109192 | 66A | 41 | 010111645 | 22 | 15 | 011140616 | 05 | 55 |
| 010109193 | 75 | 10 | 010111670 | 73 | 68 | 011140616 | 10 | 4 |
| 010109206 | 19 | 22 | 010111695 | 52 | 3 | 011140616 | 69 | 17 |
| 010109241 | 66 | 22 | 010131230 | 53 | 25 | 011140616 | 69A | 17 |

バインダー NO.
BINDER NO.

ISP3010

(1 - 233)

改訂番号年月

No.8-1987年, 2月.

SUPPLEMENT NO.

No.8-FEBRUARY, 1987



75. コード番号索引
CODE NO. INDEX

管理コード

| コード番号 CODE NO. | 目次番号 SECTION NO. | 見出番号 REF. NO. | コード番号 CODE NO. | 目次番号 SECTION NO. | 見出番号 REF. NO. | コード番号 CODE NO. | 目次番号 SECTION NO. | 見出番号 REF. NO. |
|-------------------|---------------------|------------------|-------------------|---------------------|------------------|-------------------|---------------------|------------------|
| 011140620 | 14 | 30 | 011300825 | 76 | 15 | 011310816 | 57 | 48 |
| 011140620 | 15 | 29 | 011300828 | 10 | 5 | 011310820 | 09 | 14 |
| S011150514 | 17 | 20 | 011300828 | 12 | 7 | 011310820 | 25 | 25 |
| 011150612 | 21 | 26 | 011300830 | 06 | 48 | 011310820 | 41 | 3 |
| 011150612 | 69A | 37 | 011300830 | 45 | 41 | 011310820 | 51 | 7 |
| 011150616 | 47 | 24 | 011300840 | 07 | 21 | 011310820 | 61 | 53 |
| 011150616 | 66A | 20 | 011300860 | 12 | 27 | 011310820 | 68 | 6 |
| 011300612 | 02A | 3 | 011301020 | 01 | 13 | 011310825 | 07 | 13 |
| 011300616 | 43 | 14 | 011301020 | 02 | 20 | 011310825 | 30 | 15 |
| 011300616 | 66A | 38 | 011301020 | 02A | 18 | 011310825 | 32 | 30 |
| 011300616 | 69A | 31 | 011301020 | 04 | 15 | 011310825 | 57 | 60 |
| 011300812 | 12 | 14 | 011301020 | 05 | 43 | 011310830 | 06 | 44 |
| 011300812 | 39 | 24 | 011301020 | 27 | 16 | 011310830 | 07 | 11 |
| 011300812 | 43 | 34 | 011301020 | 34 | 36 | 011310830 | 32 | 31 |
| 011300812 | 52 | 56 | 011301020 | 42 | 3 | 011310835 | 57 | 6 |
| 011300814 | 69 | 11 | 011301020 | 54 | 9 | 011310835 | 66 | 15 |
| 011300816 | 02 | 16 | 011301020 | 61 | 11 | 011310835 | 66A | 15 |
| 011300816 | 02A | 15 | 011301020 | 61 | 61 | 011310840 | 11 | 29 |
| 011300816 | 05 | 33 | 011301020 | 68 | 9 | 011310855 | 57 | 7 |
| 011300816 | 12 | 3 | 011301020 | 72 | 9 | 011310855 | 66 | 10 |
| 011300816 | 14 | 40 | 011301020 | 73 | 17 | 011310855 | 66A | 10 |
| 011300816 | 27 | 33 | 011301025 | 04 | 16 | 011310860 | 57 | 9 |
| 011300816 | 34 | 20 | 011301025 | 31 | 18 | 011311020 | 06 | 60 |
| 011300816 | 36 | 9 | 011301025 | 41 | 24 | 011311020 | 43 | 3 |
| 011300816 | 38 | 19 | 011301025 | 48 | 30 | 011311020 | 56 | 21 |
| 011300816 | 40 | 32 | 011301025 | 49 | 35 | 011311020 | 61 | 58 |
| 011300816 | 41 | 28 | 011301030 | 34 | 47 | 011311020 | 68 | 28 |
| 011300816 | 44 | 20 | 011301035 | 10 | 24 | 011311025 | 08 | 16 |
| 011300816 | 45 | 20 | 011301040 | 27 | 12 | 011311025 | 51 | 8 |
| 011300816 | 47 | 7 | 011301040 | 61 | 75 | 011311030 | 24 | 13 |
| 011300816 | 52 | 7 | 011301050 | 27 | 17 | 011311030 | 27 | 13 |
| 011300816 | 69 | 18 | 011301220 | 73 | 65 | 011311030 | 28 | 35 |
| 011300816 | 69A | 18 | 011310612 | 57 | 55 | 011311030 | 30 | 22 |
| 011300820 | 05 | 21 | 011310612 | 57 | 69 | 011311035 | 31 | 22 |
| 011300820 | 06 | 58 | 011310614 | 14 | 37 | 011311035 | 56 | 47 |
| 011300820 | 12 | 22 | 011310614 | 40 | 29 | 011311040 | 25 | 10 |
| 011300820 | 14 | 11 | 011310616 | 66 | 20 | 011311040 | 56 | 48 |
| 011300820 | 33 | 20 | 011310620 | 61 | 43 | 011311045 | 25 | 28 |
| 011300820 | 35 | 3 | 011310620 | 66 | 14 | 011311050 | 25 | 9 |
| 011300820 | 43 | 32 | 011310620 | 66A | 14 | 011311075 | 31 | 21 |
| 011300820 | 54 | 5 | 011310620 | 68 | 21 | 011311075 | 32 | 33 |
| 011300820 | 61 | 16 | 011310650 | 61 | 19 | 011311225 | 08 | 23 |
| 011300825 | 06 | 32 | 011310655 | 61 | 45 | 011311230 | 40 | 28 |
| 011300825 | 07 | 30 | 011310655 | 68 | 23 | 011311230 | 70 | 8 |
| 011300825 | 11 | 31 | 011310665 | 61 | 44 | 011311235 | 24 | 23 |
| 011300825 | 43 | 13 | 011310665 | 68 | 22 | 011311235 | 56 | 28 |
| 011300825 | 60 | 19 | 011310816 | 25 | 26 | 011311240 | 24 | 24 |
| 011300825 | 61 | 32 | 011310816 | 26 | 41 | 011311240 | 56 | 38 |
| 011300825 | 68 | 2 | 011310816 | 28 | 19 | 011311245 | 08 | 36 |
| 011300825 | 75 | 15 | 011310816 | 33 | 7 | 011311245 | 25 | 6 |

バインダー NO.
BINDER NO.
ISP3010

改訂番号年月 No.8-1987年, 2月
SUPPLEMENT NO. No.8-FEBRUARY, 1987



75. コード番号索引
CODE NO. INDEX

| | | | | | | 管理コード | | |
|-------------------|---------------------|------------------|-------------------|---------------------|------------------|-------------------|---------------------|------------------|
| コード番号 CODE NO. | 目次番号 SECTION NO. | 見出番号 REF. NO. | コード番号 CODE NO. | 目次番号 SECTION NO. | 見出番号 REF. NO. | コード番号 CODE NO. | 目次番号 SECTION NO. | 見出番号 REF. NO. |
| 011311250 | 56 | 39 | 015140520 | 72 | 37 | 020100008 | 69A | 8 |
| 011320816 | 09 | 12 | 015140616 | 48 | 15 | 020100010 | 02 | 11 |
| 011411030 | 49 | 47 | 015150514 | 78 | 10 | 020100010 | 02A | 10 |
| 012100614 | 05 | 12 | 015150612 | 47 | 17 | 020100010 | 35 | 26 |
| 012100814 | 52 | 60 | 015150616 | 45 | 31 | 020100010 | 41 | 6 |
| 012100820 | 12 | 8 | 015150616 | 47 | 20 | 020100010 | 42 | 13 |
| 012100825 | 06 | 47 | 015200616 | 52 | 26 | 020100010 | 43 | 22 |
| 012100825 | 07 | 28 | 015600406 | 52 | 57 | 020100010 | 45 | 40 |
| 012100825 | 43 | 18 | 015600406 | 74 | 7 | 020100010 | 53 | 22 |
| 012100830 | 12 | 12 | 015600406 | 74A | 7 | 020100010 | 54 | 15 |
| 012101040 | 61 | 27 | 015600408 | 44 | 11 | 020100010 | 56 | 41 |
| 012109044 | 06 | 23 | 015600408 | 52 | 58 | 020100010 | 57 | 43 |
| 012109120 | 80 | 17 | 015600410 | 77 | 17 | 020100010 | 73 | 63 |
| 012109190 | 56 | 40 | 015600412 | 44 | 8 | 020100012 | 21 | 11 |
| 012110820 | 07 | 6 | 015600510 | 45 | 14 | 020100012 | 24 | 36 |
| 012110820 | 52 | 22 | 015600514 | 44 | 10 | 020100012 | 80 | 14 |
| 012110825 | 07 | 7 | 020100003 | 52 | 13 | 020100012 | 80 | 5 |
| 012110830 | 06 | 40 | 020100004 | 45 | 12 | 020100016 | 21 | 31 |
| 012110830 | 07 | 10 | 020100004 | 52 | 17 | 020100016 | 31 | 26 |
| 012111020 | 34 | 7 | 020100005 | 58 | 7 | 020100016 | 48 | 7 |
| 012111030 | 27 | 56 | 020100005 | 66 | 29 | 020100016 | 73 | 27 |
| 012111030 | 34 | 26 | 020100005 | 66A | 29 | 020100016 | 80 | 20 |
| 012111065 | 34 | 7 | S020100005 | 17 | 22 | 020109001 | 15 | 20 |
| 012111070 | 31 | 4 | 020100006 | 05 | 51 | 020109001 | 62 | 6 |
| 012111070 | 34 | 27 | 020100006 | 14 | 24 | 020109004 | 35 | 25 |
| 012111230 | 34 | 6 | 020100006 | 15 | 38 | 020109004 | 43 | 24 |
| 012111230 | 56 | 4 | 020100006 | 38 | 14 | 020109028 | 17 | 11 |
| 012111235 | 05 | 45 | 020100006 | 43 | 37 | 020109042 | 21 | 33 |
| 012111235 | 25 | 3 | 020100006 | 53 | 19 | 020109042 | 24 | 40 |
| 012111240 | 27 | 6 | 020100006 | 69A | 34 | 020109066 | 70A | 8 |
| 012111685 | 24 | 10 | 020100008 | 06 | 20 | 020109066 | 71 | 8 |
| 012311630 | 31 | 5 | 020100008 | 07 | 31 | 020109066 | 71 | 8 |
| 012800830 | 12 | 28 | 020100008 | 12 | 30 | 020109066 | 71A | 8 |
| 014110612 | 02 | 6 | 020100008 | 14 | 7 | 020109066 | 71A | 8 |
| 014110612 | 02A | 5 | 020100008 | 19 | 24 | 020109083 | 49 | 43 |
| 014110625 | 52 | 20 | 020100008 | 32 | 9 | 020109083 | 50 | 18 |
| 015100310 | 52 | 10 | 020100008 | 39 | 7 | 020109083 | 50A | 19 |
| 015100410 | 72 | 16 | 020100008 | 43 | 19 | 020109084 | 21 | 22 |
| 015100435 | 51 | 25 | 020100008 | 45 | 32 | 020109088 | 49 | 29 |
| 015100514 | 35 | 21 | 020100008 | 48 | 10 | 020109096 | 53 | 26 |
| 015100514 | 66 | 27 | 020100008 | 51 | 5 | 020110008 | 06 | 43 |
| 015100514 | 66A | 27 | 020100008 | 52 | 43 | 020110008 | 07 | 4 |
| 015100550 | 52 | 51 | 020100008 | 53 | 7 | 020200010 | 06 | 25 |
| 015140408 | 18 | 20 | 020100008 | 54 | 8 | 020200010 | 10 | 7 |
| 015140412 | 46 | 9 | 020100008 | 57 | 50 | 020200010 | 26 | 31 |
| S015140412 | 17 | 6 | 020100008 | 61 | 7 | 020200010 | 28 | 44 |
| 015140510 | 06 | 52 | 020100008 | 66 | 23 | 020200010 | 34 | 35 |
| 015140510 | 15 | 12 | 020100008 | 66 | 33 | 020200010 | 56 | 46 |
| 015140510 | 15 | 3 | 020100008 | 66A | 33 | 020200010 | 61 | 30 |
| 015140520 | 72 | 35 | 020100008 | 69 | 10 | 020200012 | 05 | 48 |

バインダー NO.
BINDER NO.
ISP3010



75. コード番号索引
CODE NO. INDEX

管理コード

| コード番号 CODE NO. | 目次番号 SECTION NO. | 見出番号 REF. NO. | コード番号 CODE NO. | 目次番号 SECTION NO. | 見出番号 REF. NO. | コード番号 CODE NO. | 目次番号 SECTION NO. | 見出番号 REF. NO. |
|-------------------|---------------------|------------------|-------------------|---------------------|------------------|-------------------|---------------------|------------------|
| 020200012 | 36 | 5 | 025100012 | 05 | 36 | 026100010 | 72 | 10 |
| 020200012 | 56 | 27 | 025100012 | 22 | 10 | 026100010 | 73 | 13 |
| 020200016 | 24 | 38 | 025100012 | 24 | 32 | 026100012 | 05 | 46 |
| 020200018 | 73 | 25 | 025100012 | 28 | 46 | 026100012 | 32 | 21 |
| 020210010 | 31 | 20 | 025100012 | 39 | 23 | 026100012 | 48 | 18 |
| 020210012 | 32 | 23 | 025100012 | 46 | 7 | 026100012 | 80 | 12 |
| 020210016 | 31 | 27 | 025100014 | 32 | 37 | 026100012 | 80 | 6 |
| 020300006 | 11 | 19 | 025100016 | 24 | 34 | 026100016 | 49 | 19 |
| 020300008 | 58 | 12 | 025100016 | 27 | 28 | 026100016 | 80 | 18 |
| 020400020 | 11 | 8 | 025100016 | 34 | 29 | 026100016 | 80 | 24 |
| 020400020 | 21 | 40 | 025100020 | 39 | 21 | 026100018 | 73 | 23 |
| 020400020 | 24 | 41 | 025109007 | 03 | 19 | 026100020 | 73 | 12 |
| 020500008 | 39 | 33 | 026100003 | 52 | 11 | 026109011 | 09 | 11 |
| 020500008 | 45 | 22 | 026100004 | 52 | 59 | 026109011 | 45 | 42 |
| 020600012 | 25 | 5 | 026100005 | 17 | 21 | 026109032 | 08 | 22 |
| 020610012 | 25 | 14 | 026100006 | 02 | 8 | 026109033 | 54 | 6 |
| 020610012 | 27 | 42 | 026100006 | 14 | 38 | 026200008 | 49 | 16 |
| 020610014 | 49 | 27 | 026100006 | 15 | 10 | 027100003 | 52 | 12 |
| 022100016 | 56 | 24 | 026100006 | 42 | 17 | 027100004 | 45 | 11 |
| 022100016 | 57 | 29 | 026100006 | 43 | 36 | 027100004 | 52 | 16 |
| 022400005 | 44 | 16 | 026100006 | 48 | 23 | 027100004 | 67 | 20 |
| 022400006 | 38 | 17 | 026100006 | 57 | 19 | 027100004 | 72 | 17 |
| 022400006 | 51 | 28 | 026100006 | 60 | 10 | 027100005 | 13 | 17 |
| 022400006 | 52 | 21 | 026100006 | 66 | 21 | 027100005 | 58 | 6 |
| 022400006 | 68 | 36 | 026100006 | 75 | 21 | 027100005 | 66 | 28 |
| 022400008 | 46 | 11 | 026100006 | 76 | 21 | 027100005 | 66A | 28 |
| 022400008 | 52 | 47 | 026100008 | 12 | 10 | 027100006 | 01 | 12 |
| 022400010 | 45 | 18 | 026100008 | 14 | 10 | 027100006 | 02 | 7 |
| 022400010 | 49 | 13 | 026100008 | 14 | 5 | 027100006 | 05 | 52 |
| 022400016 | 41 | 22 | 026100008 | 19 | 25 | 027100006 | 08 | 10 |
| 022400016 | 52 | 5 | 026100008 | 35 | 12 | 027100006 | 10 | 12 |
| 022700300 | 40 | 26 | 026100008 | 41 | 14 | 027100006 | 11 | 25 |
| 022700350 | 22 | 25 | 026100008 | 42 | 9 | 027100006 | 14 | 23 |
| 022700400 | 28 | 22 | 026100008 | 43 | 39 | 027100006 | 15 | 8 |
| 022700500 | 31 | 17 | 026100008 | 45 | 21 | 027100006 | 18 | 22 |
| 024100006 | 01 | 11 | 026100008 | 51 | 17 | 027100006 | 38 | 13 |
| 024100008 | 19 | 8 | 026100008 | 52 | 53 | 027100006 | 39 | 11 |
| 024500006 | 69A | 6 | 026100008 | 53 | 8 | 027100006 | 61 | 49 |
| 024500008 | 47 | 16 | 026100008 | 57 | 39 | 027100006 | 69A | 33 |
| 024500008 | 48 | 20 | 026100008 | 66A | 42 | 027100008 | 06 | 35 |
| 024500010 | 06 | 54 | 026100008 | 69 | 8 | 027100008 | 07 | 5 |
| 025100006 | 69A | 5 | 026100008 | 69A | 7 | 027100008 | 12 | 29 |
| 025100008 | 05 | 15 | 026100010 | 04 | 17 | 027100008 | 14 | 6 |
| 025100008 | 14 | 4 | 026100010 | 35 | 36 | 027100008 | 19 | 31 |
| 025100008 | 27 | 35 | 026100010 | 42 | 5 | 027100008 | 39 | 6 |
| 025100008 | 34 | 31 | 026100010 | 43 | 30 | 027100008 | 45 | 33 |
| 025100008 | 35 | 5 | 026100010 | 45 | 17 | 027100008 | 48 | 11 |
| 025100008 | 39 | 18 | 026100010 | 53 | 17 | 027100008 | 49 | 15 |
| 025100008 | 61 | 5 | 026100010 | 56 | 43 | 027100008 | 51 | 4 |
| 025100010 | 27 | 30 | 026100010 | 57 | 41 | 027100008 | 52 | 42 |

バインダー NO.
BINDER NO.
ISP3010

改訂番号年月 No.8-1987年, 2月
SUPPLEMENT NO. No.8-FEBRUARY, 1987



75. コード番号索引
CODE NO. INDEX

管理コード

| コード番号 CODE NO. | 目次番号 SECTION NO. | 見出番号 REF. NO. | コード番号 CODE NO. | 目次番号 SECTION NO. | 見出番号 REF. NO. | コード番号 CODE NO. | 目次番号 SECTION NO. | 見出番号 REF. NO. |
|-------------------|---------------------|------------------|-------------------|---------------------|------------------|-------------------|---------------------|------------------|
| 027100008 | 53 | 6 | 027100016 | 34 | 52 | 030300532 | 42 | 2 |
| 027100008 | 57 | 62 | 027100016 | 41 | 11 | 030300540 | 63 | 8 |
| 027100008 | 61 | 6 | 027100016 | 48 | 8 | 030300545 | 56 | 31 |
| 027100008 | 66 | 4 | 027100016 | 70 | 15 | 030300612 | 06 | 7 |
| 027100008 | 66A | 4 | 027100016 | 73 | 69 | 030300618 | 08 | 6 |
| 027100008 | 66A | 43 | 027100016 | 80 | 19 | 030300625 | 27 | 23 |
| 027100008 | 69 | 9 | 027100016 | 80 | 25 | 030300625 | 32 | 6 |
| 027100008 | 69A | 9 | 027100018 | 73 | 24 | 030300625 | 34 | 12 |
| 027100008 | 75 | 12 | 027109006 | 41 | 18 | 030300632 | 25 | 13 |
| 027100008 | 76 | 12 | 028100300 | 40 | 25 | 030300632 | 27 | 40 |
| 027100010 | 02 | 10 | 028100350 | 22 | 26 | 030300632 | 34 | 19 |
| 027100010 | 02A | 9 | 028100400 | 28 | 23 | 030300632 | 35 | 22 |
| 027100010 | 06 | 26 | 028100500 | 31 | 16 | 030300640 | 32 | 8 |
| 027100010 | 10 | 8 | 030102015 | 57 | 20 | 030300645 | 28 | 41 |
| 027100010 | 26 | 30 | 030102015 | 60 | 9 | 030300645 | 73 | 32 |
| 027100010 | 28 | 43 | 030102015 | 75 | 20 | 030300663 | 32 | 7 |
| 027100010 | 31 | 19 | 030102015 | 76 | 20 | 030300840 | 35 | 11 |
| 027100010 | 32 | 34 | 030102020 | 41 | 15 | 030300845 | 56 | 30 |
| 027100010 | 34 | 34 | 030102020 | 42 | 10 | 030301045 | 43 | 8 |
| 027100010 | 36 | 11 | 030102020 | 43 | 40 | 030309005 | 05 | 56 |
| 027100010 | 41 | 5 | 030102020 | 48 | 24 | 030500612 | 08 | 35 |
| 027100010 | 45 | 39 | 030103020 | 57 | 42 | 030500616 | 12 | 21 |
| 027100010 | 51 | 15 | 030103020 | 69 | 5 | 030500625 | 05 | 11 |
| 027100010 | 53 | 21 | 030103020 | 73 | 15 | 030500825 | 31 | 2 |
| 027100010 | 54 | 14 | 030103025 | 21 | 38 | 030501025 | 05 | 10 |
| 027100010 | 56 | 45 | 030103025 | 25 | 7 | 030501025 | 21 | 44 |
| 027100010 | 60 | 21 | 030103025 | 35 | 30 | 030501025 | 22 | 2 |
| 027100010 | 61 | 29 | 030103025 | 42 | 6 | 030501025 | 27 | 3 |
| 027100012 | 05 | 47 | 030103025 | 43 | 28 | 030501025 | 30 | 13 |
| 027100012 | 08 | 45 | 030103025 | 45 | 24 | 030501025 | 34 | 2 |
| 027100012 | 09 | 20 | 030104030 | 56 | 25 | 030501025 | 40 | 24 |
| 027100012 | 15 | 21 | 030104030 | 57 | 30 | 030501032 | 22 | 9 |
| 027100012 | 21 | 10 | 030104030 | 73 | 14 | 030501032 | 24 | 2 |
| 027100012 | 25 | 4 | 030104040 | 21 | 23 | 030509013 | 09 | 3 |
| 027100012 | 27 | 41 | 030104040 | 27 | 52 | 030650080 | 33 | 13 |
| 027100012 | 32 | 22 | 030105035 | 73 | 53 | 031100016 | 73 | 66 |
| 027100012 | 36 | 4 | 030300312 | 59 | 22 | 031310820 | 43 | 38 |
| 027100012 | 53 | 27 | 030300336 | 59 | 26 | 031311020 | 35 | 29 |
| 027100012 | 56 | 26 | 030300420 | 55 | 17 | 031311020 | 43 | 27 |
| 027100012 | 62 | 5 | 030300432 | 66A | 39 | 031311045 | 73 | 11 |
| 027100012 | 80 | 13 | 030300510 | 57 | 13 | 034100416 | 48 | 16 |
| 027100012 | 80 | 7 | 030300516 | 63 | 9 | 034109004 | 08 | 2 |
| 027100014 | 21 | 54 | 030300518 | 73 | 46 | 034109005 | 11 | 2 |
| 027100014 | 22 | 4 | 030300520 | 49 | 37 | 034109026 | 08 | 5 |
| 027100014 | 23 | 24 | 030300525 | 57 | 45 | 034303013 | 39 | 2 |
| S027100014 | 17 | 10 | 030300525 | 60 | 3 | 034303013 | 62 | 11 |
| 027100016 | 21 | 30 | 030300525 | 66 | 7 | 036100010 | 52 | 33 |
| 027100016 | 22 | 16 | 030300525 | 66A | 7 | 036100014 | 06 | 21 |
| 027100016 | 24 | 37 | 030300525 | 75 | 17 | 036100014 | 63 | 11 |
| 027100016 | 31 | 25 | 030300525 | 76 | 17 | 036100016 | 57 | 34 |

バインダー NO.
BINDER NO.
ISP3010



75. コード番号索引
CODE NO. INDEX

管理コード

| コード番号 CODE NO. | 目次番号 SECTION NO. | 見出番号 REF. NO. | コード番号 CODE NO. | 目次番号 SECTION NO. | 見出番号 REF. NO. | コード番号 CODE NO. | 目次番号 SECTION NO. | 見出番号 REF. NO. |
|-------------------|---------------------|------------------|-------------------|---------------------|------------------|-------------------|---------------------|------------------|
| 036100018 | 25 | 12 | 040106004 | 09 | 22 | 042532207 | 22 | 21 |
| 036100020 | 09 | 24 | 040106005 | 28 | 50 | 042532209 | 28 | 26 |
| 036100020 | 36 | 14 | 040106010 | 28 | 7 | 048100011 | 27 | 26 |
| 036100020 | 73 | 43 | 040106014 | 31 | 10 | 048100011 | 34 | 39 |
| 036100022 | 49 | 25 | 040106204 | 05 | 6 | 048100011 | 55 | 5 |
| 036100024 | 09 | 9 | 040106204 | 11 | 3 | 048109007 | 32 | 17 |
| 036100025 | 57 | 36 | 040106205 | 09 | 4 | 048109008 | 77 | 12 |
| 036100030 | 73 | 42 | 040106207 | 28 | 2 | 050202230 | 22 | 27 |
| 036100035 | 26 | 71 | 040106208 | 24 | 14 | 050202335 | 26 | 26 |
| 036100035 | 28 | 10 | 040106208 | 26 | 11 | 050203118 | 32 | 5 |
| 036100035 | 28 | 54 | 040106208 | 33 | 12 | 050203125 | 32 | 19 |
| 036100039 | 29 | 7 | 040106210 | 24 | 27 | 050209057 | 33 | 17 |
| 036100040 | 28 | 4 | 040106211 | 23 | 16 | 050209065 | 26 | 21 |
| 036100040 | 33 | 26 | 040106212 | 30 | 19 | 050209066 | 27 | 22 |
| 036100055 | 28 | 17 | 040106307 | 26 | 9 | 050209067 | 28 | 48 |
| 036100055 | 30 | 17 | 040106307 | 33 | 5 | 050301140 | 21 | 5 |
| 036100055 | 56 | 11 | 040106307 | 33 | 9 | 050309060 | 56 | 34 |
| 036500015 | 34 | 54 | 040106308 | 24 | 4 | 050600055 | 24 | 8 |
| 036500016 | 64 | 7 | 040106309 | 30 | 27 | 050600060 | 24 | 29 |
| 036500022 | 22 | 32 | 040106313 | 31 | 12 | 050600070 | 22 | 7 |
| 036500032 | 08 | 33 | 040109034 | 26 | 67 | 050600070 | 31 | 9 |
| 036500032 | 33 | 3 | 040109041 | 26 | 2 | 050600090 | 22 | 14 |
| 036500042 | 09 | 23 | 040109043 | 33 | 15 | 050609032 | 21 | 17 |
| 036500042 | 36 | 13 | 040109044 | 26 | 56 | 052100050 | 61 | 64 |
| 036500042 | 73 | 44 | 040109050 | 30 | 18 | 052100050 | 65 | 10 |
| 036500047 | 05 | 8 | 040116001 | 08 | 4 | 052100050 | 68 | 29 |
| 036500047 | 28 | 49 | 040116001 | 25 | 27 | 052100070 | 28 | 13 |
| 036500052 | 09 | 6 | 040116005 | 28 | 51 | 052100070 | 34 | 43 |
| 036500072 | 22 | 23 | 040116205 | 09 | 5 | 052100070 | 61 | 40 |
| 036500072 | 28 | 3 | 040116205 | 28 | 42 | 052100070 | 61 | 66 |
| 036500080 | 24 | 15 | 040136004 | 73 | 47 | 052100070 | 64 | 3 |
| 036500080 | 26 | 3 | 040136307 | 24 | 18 | 052100070 | 68 | 18 |
| 036500080 | 28 | 8 | 040146004 | 36 | 15 | 052100070 | 68 | 31 |
| 036500085 | 26 | 55 | 040156307 | 26 | 40 | 052100080 | 55 | 18 |
| 036500085 | 28 | 25 | 040156309 | 30 | 26 | 052100090 | 34 | 42 |
| 036500095 | 29 | 2 | 042200140 | 26 | 45 | 052100090 | 55 | 13 |
| 036500100 | 30 | 28 | 042200240 | 26 | 46 | 052100090 | 64 | 5 |
| 036800004 | 03 | 24 | 042200422 | 28 | 6 | 052100110 | 55 | 2 |
| 036800004 | 48 | 22 | 042209006 | 26 | 58 | 052100120 | 57 | 17 |
| 036800006 | 13 | 33 | 042209014 | 26 | 34 | 052100120 | 61 | 41 |
| 036800008 | 53 | 15 | 042209015 | 33 | 2 | 052100120 | 63 | 10 |
| 036800008 | 57 | 25 | 042209017 | 26 | 68 | 052100120 | 64 | 11 |
| 036800008 | 73 | 45 | 042209017 | 28 | 38 | 052100120 | 68 | 19 |
| 036800008 | 78 | 9 | 042209018 | 33 | 22 | 052100140 | 27 | 37 |
| 036800010 | 55 | 15 | 042309007 | 05 | 5 | 052100140 | 32 | 4 |
| 036800012 | 27 | 21 | 042509003 | 21 | 20 | 052100140 | 34 | 17 |
| 036800012 | 34 | 40 | 042509006 | 24 | 7 | 052100140 | 36 | 16 |
| 036800012 | 49 | 17 | 042530207 | 22 | 24 | 052100160 | 04 | 7 |
| 036800015 | 26 | 37 | 042530208 | 21 | 18 | 052100180 | 10 | 10 |
| 036809008 | 49 | 21 | 042530209 | 28 | 24 | 052100180 | 35 | 8 |

バインダー NO.
BINDER NO.
ISP3010

改訂番号年月
SUPPLEMENT NO.

No.8-1987年, 2月
No.8-FEBRUARY, 1987



75. コード番号索引
CODE NO. INDEX

管理コード

| コード番号 CODE NO. | 目次番号 SECTION NO. | 見出番号 REF. NO. | コード番号 CODE NO. | 目次番号 SECTION NO. | 見出番号 REF. NO. | コード番号 CODE NO. | 目次番号 SECTION NO. | 見出番号 REF. NO. |
|-------------------|---------------------|------------------|-------------------|---------------------|------------------|-------------------|---------------------|------------------|
| 052100200 | 39 | 9 | 052301050 | 56 | 36 | 067100015 | 02 | 27 |
| 052100210 | 57 | 11 | 052310250 | 61 | 46 | 067100015 | 02A | 25 |
| 052100210 | 69 | 28 | 052310250 | 68 | 7 | 067100015 | 03 | 7 |
| 052100210 | 69A | 28 | 052310550 | 40 | 9 | 067100022 | 05 | 24 |
| 052100220 | 61 | 17 | 052310600 | 40 | 10 | 067100023 | 10 | 29 |
| 052100220 | 64 | 4 | 052310800 | 55 | 19 | 067100023 | 39 | 32 |
| 052100400 | 05 | 26 | 052400112 | 58 | 18 | 067100033 | 06 | 39 |
| 052109003 | 06 | 53 | 052400125 | 58 | 10 | 067100043 | 02 | 21 |
| 052110080 | 59 | 25 | 052400180 | 63 | 4 | 067100043 | 02A | 22 |
| 052110090 | 69 | 29 | 052400250 | 61 | 18 | 067100052 | 02 | 22 |
| 052110090 | 69A | 29 | 054109025 | 07 | 19 | 067100052 | 02A | 19 |
| 052110100 | 63 | 6 | 060610000 | 21 | 35 | 067100052 | 07 | 17 |
| 052110110 | 55 | 12 | 060610000 | 43 | 9 | 067100065 | 19 | 30 |
| 052110120 | 55 | 11 | 060610000 | 56 | 17 | 067100070 | 19 | 29 |
| 052110120 | 57 | 4 | 060610000 | 73 | 48 | 068103018 | 66A | 44 |
| 052110120 | 61 | 67 | 060620000 | 21 | 27 | 068109038 | 06 | 62 |
| 052110120 | 66 | 11 | 060630000 | 21 | 52 | 068110280 | 05 | 17 |
| 052110120 | 66A | 11 | 060630000 | 40 | 14 | 068120650 | 39 | 26 |
| 052110120 | 68 | 32 | 060630000 | 40 | 27 | 068123018 | 66A | 44 |
| 052110120 | 69 | 22 | 060630000 | 73 | 51 | 068209026 | 03 | 9 |
| 052110120 | 69A | 22 | 062809029 | 14 | 15 | 068209041 | 03 | 8 |
| 052110140 | 58 | 29 | 062809041 | 14 | 15 | 068209041 | 46 | 17 |
| 052110140 | 59 | 14 | 064100047 | 05 | 9 | 068209044 | 05 | 23 |
| 052110140 | 66 | 34 | 064109007 | 73 | 40 | 068209097 | 14 | 14 |
| 052110140 | 66A | 34 | 064200012 | 27 | 7 | 068209105 | 10 | 28 |
| 052110140 | 67 | 13 | 064200015 | 27 | 51 | 068209106 | 10 | 30 |
| 052110150 | 67 | 5 | 064200015 | 34 | 4 | 080109023 | 08 | 24 |
| 052110160 | 57 | 58 | 064200018 | 34 | 3 | 080109027 | 08 | 24 |
| 052110160 | 61 | 56 | 064200025 | 06 | 4 | 090101013 | 79 | 16 |
| 052110160 | 68 | 26 | 064200040 | 05 | 3 | 090101013 | 79 | 16 |
| 052110200 | 60 | 14 | 064200040 | 06 | 5 | 090101317 | 79 | 17 |
| 052110200 | 61 | 52 | 064200060 | 27 | 2 | 090101317 | 79 | 17 |
| 052110200 | 68 | 3 | 064400010 | 61 | 36 | 090101924 | 79 | 18 |
| 052110200 | 75 | 7 | 064400010 | 68 | 14 | 090101924 | 79 | 18 |
| 052110200 | 76 | 7 | 064400020 | 55 | 8 | 090109005 | 79 | 19 |
| 052110220 | 67 | 16 | 064400020 | 57 | 3 | 091101719 | 79 | 8 |
| 052300150 | 67 | 14 | 064400020 | 61 | 35 | 091101719 | 79 | 8 |
| 052300300 | 26 | 33 | 064400020 | 66 | 9 | 092409000 | 79 | 10 |
| 052300300 | 29 | 16 | 064400020 | 66A | 9 | 093100150 | 79 | 15 |
| 052300450 | 21 | 60 | 064400020 | 68 | 13 | 093100150 | 79 | 15 |
| 052300450 | 22 | 28 | 064500030 | 06 | 37 | 093300001 | 79 | 14 |
| 052300450 | 28 | 47 | 064500030 | 11 | 18 | 093300001 | 79 | 14 |
| 052300550 | 21 | 14 | 064500030 | 60 | 16 | 110106890 | 05 | 1 |
| 052300550 | 56 | 12 | 064500030 | 63 | 12 | 110106900 | 05 | 1 |
| 052300600 | 56 | 8 | 064500030 | 75 | 5 | 110126161 | 05 | 38 |
| 052300650 | 04 | 10 | 064500030 | 76 | 5 | 110136072 | 06 | 3 |
| 052300700 | 21 | 47 | 064509001 | 55 | 9 | 110136082 | 06 | 2 |
| 052300750 | 24 | 16 | 064600016 | 24 | 33 | 110146062 | 06 | 6 |
| 052300900 | 05 | 39 | 064600016 | 27 | 27 | 110156010 | 08 | 38 |
| 052301050 | 24 | 3 | 064600016 | 34 | 28 | 110156020 | 08 | 37 |

バインダー NO.
BINDER NO.
ISP3010

改訂番号年月 No.8-1987年, 2月
SUPPLEMENT NO. No.8-FEBRUARY, 1987



75. コード番号索引
CODE NO. INDEX

| | | | | | | 管理コード | | |
|-------------------|---------------------|------------------|-------------------|---------------------|------------------|-------------------|---------------------|------------------|
| コード番号 CODE NO. | 目次番号 SECTION NO. | 見出番号 REF. NO. | コード番号 CODE NO. | 目次番号 SECTION NO. | 見出番号 REF. NO. | コード番号 CODE NO. | 目次番号 SECTION NO. | 見出番号 REF. NO. |
| 110156040 | 08 | 34 | 120406040 | 06 | 14 | 131296658 | 15 | 34 |
| 110366190 | 05 | 42 | 120456020 | 11 | 10 | 131296659 | 15 | 34 |
| 110406190 | 08 | 12 | 120736031 | 11 | 5 | 131406220 | 14 | 12 |
| 110506191 | 06 | 56 | 120996010 | 11 | 12 | 131406220 | 16 | 1 |
| 110666070 | 06 | 51 | 125416141 | 14 | 27 | 131406230 | 14 | 13 |
| 110666090 | 06 | 50 | 125976131 | 14 | 29 | 131406230 | 16 | 2 |
| 110706391 | 05 | 35 | 130316011 | 04 | 2 | 131416060 | 16 | 15 |
| 110766171 | 05 | 19 | 130326120 | 04 | 6 | 131426010 | 16 | 13 |
| 110996150 | 05 | 20 | 130336040 | 04 | 8 | 131426020 | 15 | 16 |
| 110996422 | 08 | 15 | 130340110 | 46 | 4 | 131426080 | 15 | 27 |
| 110996450 | 05 | 34 | 130366050 | 04 | 11 | 131426150 | 16 | 14 |
| 110996460 | 06 | 57 | 130436020 | 04 | 3 | 131437170 | 16 | 7 |
| 111016720 | 06 | 1 | 130446010 | 04 | 4 | 131446001 | 16 | 5 |
| 111016760 | 06 | 1 | 130446030 | 04 | 9 | 131446002 | 16 | 6 |
| 111136270 | 05 | 41 | 130446040 | 04 | 12 | 131446003 | 16 | 8 |
| 111136280 | 05 | 40 | 130446060 | 04 | 13 | 131446005 | 16 | 10 |
| 111146733 | 06 | 27 | 130506121 | 15 | 37 | 131446006 | 16 | 12 |
| 111146783 | 06 | 27 | 130976170 | 14 | 39 | 131446015 | 16 | 11 |
| 111206230 | 06 | 49 | 130976171 | 14 | 39 | 131446034 | 16 | 9 |
| 111216500 | 06 | 49 | 131017260 | 14 | 1 | 131446035 | 16 | 3 |
| 115016630 | 08 | 30 | 131017260 | 15 | 1 | 131446038 | 16 | 4 |
| 115016660 | 08 | 30 | 131017270 | 14 | 1 | 131506750 | 14 | 17 |
| 115026021 | 08 | 25 | 131017270 | 15 | 1 | 131506760 | 14 | 18 |
| 115106821 | 08 | 31 | 131116140 | 15 | 13 | 131506770 | 14 | 19 |
| 115107071 | 08 | 31 | 131136110 | 15 | 31 | 131506780 | 14 | 20 |
| 115176032 | 08 | 27 | 131156070 | 15 | 14 | 131726030 | 14 | 8 |
| 115256520 | 08 | 1 | 131176010 | 15 | 15 | 131736020 | 14 | 9 |
| 115256521 | 08 | 1 | 131176460 | 15 | 7 | 131806010 | 12 | 13 |
| 115276090 | 08 | 3 | 131196010 | 15 | 17 | 131996040 | 14 | 2 |
| 115326071 | 08 | 32 | 131236010 | 14 | 34 | 131996041 | 14 | 2 |
| 115326210 | 08 | 32 | 131236010 | 15 | 23 | 135566320 | 07 | 23 |
| 115356850 | 08 | 17 | 131246010 | 15 | 22 | 135596240 | 06 | 45 |
| 115376020 | 08 | 18 | 131246090 | 03 | 6 | 135596270 | 07 | 22 |
| 115396230 | 08 | 21 | 131296002 | 15 | 6 | 135596550 | 07 | 14 |
| 115416130 | 08 | 7 | 131296061 | 15 | 18 | 135596560 | 07 | 16 |
| 120036180 | 06 | 15 | 131296088 | 15 | 32 | 135616430 | 06 | 42 |
| 120076020 | 11 | 11 | 131296183 | 15 | 30 | 135616440 | 07 | 3 |
| 120116070 | 11 | 9 | 131296255 | 15 | 33 | 135616450 | 07 | 9 |
| 120166082 | 06 | 9 | 131296393 | 15 | 36 | 135756070 | 07 | 1 |
| 120176082 | 06 | 8 | 131296433 | 15 | 26 | 135756070 | 13 | 1 |
| 120176221 | 06 | 8 | 131296491 | 15 | 9 | 135796052 | 13 | 34 |
| 120186010 | 06 | 12 | 131296501 | 14 | 32 | 135796060 | 13 | 4 |
| 120216030 | 06 | 24 | 131296501 | 15 | 24 | 135796061 | 13 | 5 |
| 120226010 | 06 | 11 | 131296639 | 15 | 2 | 135796062 | 13 | 9 |
| 120266280 | 11 | 1 | 131296640 | 15 | 4 | 135796064 | 13 | 11 |
| 120276020 | 11 | 7 | 131296641 | 15 | 5 | 135796065 | 13 | 14 |
| 120306011 | 06 | 18 | 131296642 | 15 | 11 | 135796066 | 13 | 18 |
| 120356011 | 06 | 16 | 131296643 | 15 | 28 | 135796067 | 13 | 35 |
| 120356060 | 06 | 17 | 131296656 | 15 | 25 | 135796069 | 13 | 21 |
| 120406010 | 06 | 10 | 131296657 | 15 | 35 | 135796072 | 13 | 24 |

バインダー NO.
BINDER NO.

ISP3010

(1 - 240)

改訂番号年月

No.8 - 1987年, 2月

SUPPLEMENT NO.

No.8 - FEBRUARY, 1987



75. コード番号索引
CODE NO. INDEX

| | | | | | | 管理コード | | |
|-------------------|---------------------|------------------|-------------------|---------------------|------------------|-------------------|---------------------|------------------|
| コード番号 CODE NO. | 目次番号 SECTION NO. | 見出番号 REF. NO. | コード番号 CODE NO. | 目次番号 SECTION NO. | 見出番号 REF. NO. | コード番号 CODE NO. | 目次番号 SECTION NO. | 見出番号 REF. NO. |
| 135796074 | 13 | 32 | 145156010 | 11 | 16 | 185416290 | 17 | 16 |
| 135796075 | 13 | 30 | 145206011 | 06 | 29 | 185426090 | 17 | 5 |
| 135796077 | 13 | 36 | 145216060 | 06 | 28 | 185436110 | 17 | 9 |
| 135796079 | 13 | 2 | 145226010 | 06 | 31 | 185446053 | 17 | 4 |
| 135796080 | 13 | 22 | 145306250 | 11 | 30 | 185446151 | 17 | 7 |
| 135796081 | 13 | 23 | 145336332 | 11 | 17 | 185446169 | 17 | 24 |
| 135796082 | 13 | 10 | 145336580 | 11 | 17 | 185446170 | 17 | 23 |
| 135796083 | 13 | 31 | 145536120 | 06 | 38 | 185446172 | 17 | 13 |
| 135796084 | 13 | 16 | 145546410 | 02 | 2 | 185446173 | 17 | 12 |
| 135796085 | 13 | 16 | 145996030 | 06 | 30 | 185446174 | 17 | 14 |
| 135796089 | 13 | 18 | 145996180 | 11 | 23 | 185446175 | 17 | 3 |
| 135796090 | 13 | 35 | 145996190 | 11 | 28 | 185446176 | 17 | 2 |
| 135996270 | 06 | 46 | 145996210 | 06 | 34 | 185446178 | 17 | 8 |
| 135996270 | 07 | 29 | 165016350 | 12 | 4 | 185446179 | 17 | 15 |
| 135996280 | 06 | 41 | 165026050 | 09 | 21 | 185446180 | 17 | 18 |
| 135996280 | 07 | 12 | 165036060 | 09 | 1 | 185446181 | 17 | 19 |
| 135996290 | 07 | 24 | 165156180 | 12 | 1 | 185706200 | 12 | 24 |
| 135996340 | 07 | 2 | 165156190 | 12 | 1 | 185726190 | 12 | 25 |
| 135996360 | 07 | 8 | 165206010 | 12 | 19 | 185816200 | 18 | 16 |
| 140016090 | 10 | 1 | 165206010 | 27 | 31 | 185846010 | 18 | 3 |
| 140036100 | 10 | 15 | 165206260 | 12 | 9 | 185846077 | 18 | 12 |
| 140036130 | 05 | 31 | 165266021 | 12 | 16 | 185846174 | 18 | 2 |
| 140126062 | 10 | 6 | 165296021 | 12 | 15 | 185846176 | 18 | 6 |
| 140126160 | 10 | 3 | 165316120 | 09 | 13 | 185846177 | 18 | 7 |
| 140126170 | 10 | 2 | 165326040 | 09 | 2 | 185846178 | 18 | 9 |
| 140316120 | 05 | 30 | 165356020 | 09 | 15 | 185846179 | 18 | 11 |
| 140406210 | 10 | 9 | 165366040 | 09 | 16 | 185846180 | 18 | 14 |
| 140426041 | 10 | 13 | 165366050 | 09 | 17 | 185846182 | 18 | 15 |
| 140516140 | 10 | 20 | 165416230 | 08 | 9 | 185846183 | 18 | 19 |
| 140526080 | 10 | 21 | 165416231 | 08 | 9 | 185846185 | 18 | 21 |
| 140526090 | 10 | 21 | 165456020 | 09 | 8 | 185846186 | 18 | 1 |
| 140546070 | 10 | 27 | 165456030 | 09 | 7 | 185846188 | 18 | 8 |
| 140606020 | 10 | 18 | 165466070 | 05 | 13 | 185846189 | 18 | 17 |
| 140606030 | 10 | 16 | 165996032 | 12 | 2 | 185846190 | 18 | 4 |
| 140606140 | 05 | 49 | 165996110 | 12 | 20 | 185866070 | 18 | 13 |
| 140606570 | 05 | 32 | 165996110 | 27 | 32 | 190196780 | 74 | 10 |
| 140606580 | 05 | 53 | 165996290 | 12 | 6 | 190196780 | 74A | 10 |
| 140606590 | 05 | 28 | 165996340 | 12 | 11 | 195658010 | 79 | 20 |
| 140606600 | 07 | 20 | 185046130 | 12 | 23 | 195658010 | 79 | 20 |
| 140656050 | 10 | 25 | 185046130 | 17 | 1 | 195816260 | 06 | 59 |
| 140656060 | 10 | 26 | 185086350 | 05 | 44 | 195816261 | 06 | 59 |
| 140996040 | 10 | 14 | 185086350 | 18 | 0 | 198116160 | 07 | 27 |
| 140996080 | 05 | 50 | 185206090 | 14 | 35 | 198216440 | 06 | 13 |
| 140996090 | 10 | 22 | 185246011 | 10 | 23 | 198216490 | 14 | 31 |
| 140996120 | 05 | 54 | 185366090 | 14 | 25 | 198216980 | 14 | 36 |
| 145016550 | 11 | 15 | 185366091 | 14 | 25 | 198346010 | 03 | 10 |
| 145016610 | 11 | 15 | 185376090 | 14 | 26 | 198346010 | 14 | 16 |
| 145116040 | 11 | 22 | 185416210 | 18 | 5 | 198346010 | 46 | 18 |
| 145126010 | 11 | 21 | 185416220 | 18 | 10 | 198346020 | 39 | 27 |
| 145146050 | 11 | 24 | 185416280 | 17 | 17 | 198346080 | 06 | 63 |

バインダー NO.
BINDER NO.
ISP3010

改訂番号年月 No.8-1987年, 2月
SUPPLEMENT NO. No.8-FEBRUARY, 1987



75. コード番号索引
CODE NO. INDEX

| | | | | | | 管理コード | | |
|-------------------|---------------------|------------------|-------------------|---------------------|------------------|-------------------|---------------------|------------------|
| コード番号 CODE NO. | 目次番号 SECTION NO. | 見出番号 REF. NO. | コード番号 CODE NO. | 目次番号 SECTION NO. | 見出番号 REF. NO. | コード番号 CODE NO. | 目次番号 SECTION NO. | 見出番号 REF. NO. |
| 198416331 | 05 | 18 | 199236410 | 08 | 8 | 310190360 | 02A | 2 |
| 198436010 | 05 | 25 | 199260020 | 09 | 25 | 310190380 | 02 | 3 |
| 198466010 | 05 | 2 | 199260030 | 09 | 10 | 310300430 | 02 | 15 |
| 198466010 | 61 | 73 | 199260050 | 22 | 17 | 310300440 | 02A | 14 |
| 198466010 | 68 | 44 | 199260070 | 28 | 30 | 310310850 | 02 | 19 |
| 198466020 | 61 | 74 | 199266060 | 08 | 41 | 310310850 | 02A | 17 |
| 198466020 | 68 | 45 | 199266070 | 08 | 42 | 310350400 | 02A | 12 |
| 198486070 | 05 | 29 | 199280160 | 57 | 14 | 310350450 | 47 | 5 |
| 198486070 | 10 | 17 | 199280510 | 21 | 58 | 310350500 | 47 | 6 |
| 198486080 | 10 | 19 | 199280520 | 21 | 59 | 310350550 | 47 | 1 |
| 198486370 | 05 | 27 | 199280530 | 22 | 18 | 310350551 | 47 | 1 |
| 198486690 | 07 | 18 | 199280540 | 22 | 19 | 310350800 | 47 | 5 |
| 198486930 | 10 | 31 | 199280550 | 22 | 20 | 310360250 | 02 | 13 |
| 198486940 | 10 | 32 | 199280590 | 21 | 6 | 310360400 | 02 | 28 |
| 198486940 | 11 | 27 | 199280600 | 28 | 29 | 310360400 | 02A | 26 |
| 198486950 | 10 | 33 | 199280610 | 28 | 28 | 310750030 | 03 | 16 |
| 198486960 | 14 | 33 | 199280620 | 28 | 27 | 312070140 | 43 | 35 |
| 198486970 | 03 | 11 | 199280750 | 26 | 24 | 312070150 | 03 | 23 |
| 198516021 | 08 | 26 | 199280760 | 26 | 25 | 312070150 | 42 | 16 |
| 198516050 | 05 | 4 | 199280770 | 26 | 10 | 312070160 | 03 | 22 |
| 198516050 | 08 | 13 | 199280770 | 26 | 75 | 312070160 | 48 | 21 |
| 198516091 | 08 | 28 | 199280870 | 23 | 19 | 312100800 | 48 | 12 |
| 198516091 | 08 | 29 | 199280880 | 23 | 18 | 312100810 | 48 | 13 |
| 198516460 | 05 | 4 | 199280890 | 23 | 17 | 312500310 | 42 | 15 |
| 198516470 | 05 | 4 | 199286200 | 06 | 22 | 312600350 | 42 | 12 |
| 198516480 | 08 | 28 | 199316021 | 08 | 20 | 312600370 | 42 | 14 |
| 198516480 | 08 | 29 | 199376031 | 08 | 19 | 312740050 | 43 | 33 |
| 198516490 | 08 | 28 | 199436040 | 11 | 20 | 314011000 | 19 | 17 |
| 198516490 | 08 | 29 | 199436120 | 08 | 43 | 314011001 | 19 | 17 |
| 198516770 | 08 | 40 | 199486010 | 06 | 19 | 314011010 | 19 | 17 |
| 198516780 | 08 | 40 | 199566010 | 12 | 17 | 314011011 | 19 | 17 |
| 198516790 | 08 | 40 | 300810920 | 79 | 21 | 314100650 | 19 | 18 |
| 198517150 | 08 | 39 | 300810920 | 79 | 21 | 314100651 | 19 | 18 |
| 198517154 | 08 | 39 | 300930020 | 79 | 22 | 314140541 | 19 | 19 |
| 198517157 | 08 | 39 | 300930020 | 79 | 22 | 314410130 | 19 | 21 |
| 198636040 | 12 | 5 | 300940010 | 79 | 24 | 314500290 | 19 | 3 |
| 198636050 | 08 | 14 | 300940010 | 79 | 24 | 314500490 | 19 | 1 |
| 198736090 | 05 | 14 | 310100540 | 02A | 1 | 314531022 | 19 | 6 |
| 198756060 | 19 | 15 | 310100550 | 02 | 1 | 314531022 | 19 | 7 |
| 198756120 | 07 | 15 | 310110020 | 02A | 4 | 314531023 | 19 | 3 |
| 198996020 | 11 | 13 | 310120080 | 02A | 7 | 314531023 | 19 | 4 |
| 198996070 | 06 | 55 | 310120140 | 02 | 5 | 314531024 | 19 | 4 |
| 198996071 | 06 | 55 | 310130140 | 03 | 17 | 314531024 | 19 | 5 |
| 199106020 | 14 | 22 | 310130150 | 03 | 18 | 314531025 | 19 | 6 |
| 199106020 | 38 | 16 | 310140410 | 02A | 6 | 314531026 | 19 | 12 |
| 199106020 | 68 | 34 | 310140420 | 02 | 4 | 314531026 | 19 | 15 |
| 199116080 | 07 | 26 | 310160970 | 02A | 21 | 314531027 | 19 | 13 |
| 199216030 | 11 | 6 | 310160980 | 02A | 20 | 314531027 | 19 | 9 |
| 199216080 | 05 | 7 | 310160990 | 02 | 24 | 314531028 | 19 | 10 |
| 199236090 | 11 | 4 | 310161000 | 02 | 23 | 314531031 | 19 | 12 |

バインダー NO.
BINDER NO.
ISP3010

改訂番号年月 No.8 - 1987年, 2月
SUPPLEMENT NO. No.8 - FEBRUARY, 1987



75. コード番号索引
CODE NO. INDEX

| | | | | | | 管理コード | | |
|-------------------|---------------------|------------------|-------------------|---------------------|------------------|-------------------|---------------------|------------------|
| コード番号 CODE NO. | 目次番号 SECTION NO. | 見出番号 REF. NO. | コード番号 CODE NO. | 目次番号 SECTION NO. | 見出番号 REF. NO. | コード番号 CODE NO. | 目次番号 SECTION NO. | 見出番号 REF. NO. |
| 314531041 | 19 | 7 | 322012751 | 34 | 1 | 322400020 | 26 | 47 |
| 314531098 | 19 | 11 | 322012800 | 22 | 8 | 322410060 | 26 | 60 |
| 314531098 | 19 | 14 | 322012850 | 24 | 9 | 322420040 | 26 | 63 |
| 314531099 | 19 | 28 | 322030150 | 23 | 10 | 322500670 | 33 | 16 |
| 314531103 | 19 | 16 | 322031390 | 26 | 64 | 322511840 | 26 | 22 |
| 314531106 | 19 | 5 | 322031400 | 26 | 62 | 322511900 | 28 | 34 |
| 314531107 | 19 | 9 | 322031410 | 26 | 72 | 322511910 | 26 | 1 |
| 314531108 | 19 | 10 | 322031420 | 30 | 10 | 322511920 | 28 | 9 |
| 314531109 | 19 | 11 | 322050520 | 28 | 31 | 322511930 | 24 | 0 |
| 314540570 | 19 | 13 | 322050520 | 30 | 2 | 322511940 | 22 | 31 |
| 314540570 | 19 | 28 | 322050530 | 23 | 4 | 322511950 | 26 | 23 |
| 314540580 | 19 | 14 | 322111800 | 28 | 32 | 322520510 | 26 | 12 |
| 314540580 | 19 | 28 | 322140540 | 33 | 19 | 322520520 | 26 | 5 |
| 314990012 | 19 | 26 | 322200140 | 33 | 14 | 322520530 | 28 | 5 |
| 320010600 | 25 | 1 | 322200200 | 34 | 33 | 322520540 | 28 | 52 |
| 320040440 | 28 | 11 | 322210560 | 27 | 14 | 322530990 | 26 | 42 |
| 320040440 | 29 | 1 | 322210870 | 24 | 12 | 322531000 | 26 | 54 |
| 320040450 | 25 | 21 | 322210880 | 24 | 28 | 322531010 | 26 | 38 |
| 320170800 | 22 | 29 | 322211100 | 34 | 46 | 322560270 | 26 | 32 |
| 320180410 | 26 | 28 | 322211150 | 61 | 71 | 322560280 | 28 | 40 |
| 320190350 | 26 | 53 | 322211150 | 68 | 39 | 322570550 | 33 | 8 |
| 320200450 | 25 | 11 | 322280060 | 33 | 6 | 322570560 | 33 | 10 |
| 320260120 | 25 | 17 | 322323220 | 26 | 16 | 322570580 | 33 | 1 |
| 320310310 | 25 | 19 | 322323230 | 26 | 17 | 322570590 | 33 | 1 |
| 320400340 | 25 | 22 | 322323240 | 26 | 15 | 322610070 | 22 | 33 |
| 320450210 | 25 | 23 | 322323250 | 26 | 13 | 322610250 | 22 | 30 |
| 320690002 | 29 | 10 | 322323280 | 26 | 8 | 322610890 | 26 | 50 |
| 320690003 | 29 | 11 | 322323290 | 26 | 6 | 322610900 | 26 | 48 |
| 320690006 | 29 | 9 | 322323300 | 28 | 1 | 322610910 | 26 | 59 |
| 320690007 | 29 | 8 | 322323310 | 28 | 39 | 322610920 | 26 | 4 |
| 320690008 | 29 | 5 | 322323320 | 26 | 20 | 322610930 | 25 | 24 |
| 320690010 | 29 | 13 | 322323330 | 26 | 18 | 322610940 | 33 | 4 |
| 320690011 | 29 | 12 | 322323420 | 26 | 74 | 322610970 | 28 | 53 |
| 320690012 | 29 | 15 | 322330160 | 33 | 11 | 322990300 | 27 | 15 |
| 320690013 | 29 | 14 | 322341210 | 26 | 70 | 322990340 | 33 | 18 |
| 320690014 | 29 | 6 | 322341220 | 33 | 27 | 322990341 | 33 | 18 |
| 320690015 | 29 | 3 | 322341230 | 28 | 20 | 322990870 | 61 | 72 |
| 320690017 | 29 | 4 | 322341240 | 28 | 21 | 322990870 | 68 | 40 |
| 320990110 | 26 | 52 | 322360730 | 33 | 25 | 322990910 | 34 | 32 |
| 320990120 | 26 | 27 | 322360740 | 33 | 28 | 322990920 | 34 | 45 |
| 322011410 | 22 | 5 | 322360750 | 33 | 29 | 322990930 | 28 | 33 |
| 322011510 | 21 | 48 | 322370870 | 26 | 35 | 322990960 | 54 | 18 |
| 322011520 | 21 | 55 | 322370890 | 28 | 37 | 324020130 | 35 | 33 |
| 322012360 | 22 | 12 | 322370900 | 33 | 23 | 324020140 | 35 | 16 |
| 322012390 | 24 | 19 | 322381090 | 26 | 49 | 324020150 | 35 | 17 |
| 322012400 | 24 | 20 | 322381100 | 26 | 44 | 324101500 | 34 | 25 |
| 322012650 | 27 | 1 | 322381110 | 26 | 66 | 324101500 | 35 | 31 |
| 322012700 | 34 | 1 | 322381120 | 26 | 65 | 324101550 | 27 | 39 |
| 322012701 | 34 | 1 | 322381130 | 26 | 57 | 324101550 | 35 | 32 |
| 322012750 | 34 | 1 | 322381200 | 26 | 44 | 324101600 | 34 | 18 |

バインダー NO.
BINDER NO.
ISP3010

改訂番号年月 No.8-1987年, 2月
SUPPLEMENT NO. No.8-FEBRUARY, 1987



75. コード番号索引
CODE NO. INDEX

管理コード

| コード番号 CODE NO. | 目次番号 SECTION NO. | 見出番号 REF. NO. | コード番号 CODE NO. | 目次番号 SECTION NO. | 見出番号 REF. NO. | コード番号 CODE NO. | 目次番号 SECTION NO. | 見出番号 REF. NO. |
|-------------------|---------------------|------------------|-------------------|---------------------|------------------|-------------------|---------------------|------------------|
| 324101600 | 35 | 37 | 324990210 | 27 | 11 | 328560170 | 32 | 25 |
| 324101650 | 35 | 10 | 324990220 | 35 | 2 | 328650060 | 43 | 31 |
| 324101660 | 49 | 33 | 326010201 | 30 | 1 | 328990140 | 32 | 29 |
| 324101670 | 49 | 9 | 326010211 | 30 | 29 | 330011300 | 22 | 1 |
| 324180450 | 35 | 13 | 326021050 | 31 | 1 | 330011301 | 22 | 1 |
| 324200540 | 34 | 16 | 326030100 | 24 | 1 | 330011350 | 21 | 43 |
| 324200540 | 34 | 22 | 326110560 | 23 | 12 | 330011351 | 21 | 43 |
| 324200680 | 49 | 22 | 326110571 | 23 | 1 | 330020510 | 21 | 3 |
| 324200750 | 27 | 19 | 326110621 | 30 | 30 | 330020520 | 21 | 2 |
| 324200760 | 27 | 18 | 326110630 | 30 | 14 | 330200700 | 21 | 1 |
| 324200770 | 27 | 36 | 326130350 | 23 | 9 | 330310880 | 24 | 17 |
| 324200780 | 35 | 6 | 326130360 | 23 | 8 | 330311150 | 21 | 15 |
| 324200790 | 49 | 32 | 326130410 | 30 | 8 | 330311200 | 21 | 16 |
| 324220520 | 49 | 30 | 326130420 | 30 | 9 | 330380060 | 21 | 25 |
| 324220560 | 27 | 20 | 326140260 | 23 | 6 | 330460400 | 21 | 19 |
| 324311940 | 27 | 47 | 326140310 | 30 | 6 | 330990010 | 21 | 24 |
| 324311950 | 27 | 49 | 326140320 | 30 | 4 | 334010760 | 36 | 12 |
| 324311960 | 27 | 54 | 326170070 | 23 | 7 | 334010760 | 37 | 0 |
| 324311970 | 27 | 45 | 326170090 | 30 | 7 | 334040100 | 36 | 8 |
| 324311980 | 34 | 8 | 326210870 | 30 | 25 | 334050100 | 40 | 23 |
| 324311981 | 34 | 8 | 326210880 | 30 | 24 | 334050150 | 40 | 22 |
| 324311990 | 34 | 9 | 326210890 | 23 | 20 | 334110230 | 36 | 7 |
| 324311991 | 34 | 9 | 326220270 | 30 | 21 | 334110240 | 40 | 20 |
| 324312000 | 34 | 44 | 326220281 | 30 | 20 | 334292249 | 37 | 27 |
| 324312010 | 34 | 13 | 326240350 | 24 | 5 | 334292250 | 37 | 26 |
| 324320520 | 27 | 50 | 326240360 | 24 | 11 | 334292251 | 37 | 24 |
| 324320530 | 27 | 55 | 326300750 | 31 | 6 | 334292252 | 37 | 22 |
| 324320540 | 34 | 15 | 326310880 | 24 | 30 | 334292253 | 37 | 23 |
| 324320550 | 34 | 11 | 326340931 | 23 | 21 | 334292254 | 37 | 15 |
| 324360050 | 49 | 26 | 326340941 | 23 | 22 | 334292255 | 37 | 19 |
| 324360060 | 49 | 38 | 326360190 | 31 | 7 | 334292256 | 37 | 6 |
| 324360100 | 49 | 46 | 326370520 | 24 | 25 | 334292257 | 37 | 20 |
| 324360150 | 49 | 45 | 326370550 | 31 | 14 | 334292258 | 37 | 9 |
| 324411390 | 27 | 46 | 326500320 | 42 | 7 | 334292259 | 37 | 10 |
| 324411400 | 27 | 48 | 326530210 | 32 | 1 | 334292260 | 37 | 11 |
| 324411410 | 27 | 53 | 326550080 | 42 | 4 | 334292261 | 37 | 12 |
| 324411420 | 27 | 44 | 326550090 | 42 | 1 | 334292262 | 37 | 13 |
| 324411430 | 34 | 41 | 326570210 | 32 | 2 | 334292263 | 37 | 14 |
| 324411440 | 34 | 37 | 326600120 | 30 | 16 | 334292264 | 37 | 21 |
| 324411450 | 34 | 14 | 328000600 | 32 | 13 | 334292265 | 37 | 7 |
| 324411460 | 34 | 10 | 328000650 | 32 | 12 | 334292266 | 37 | 8 |
| 324411461 | 34 | 10 | 328110140 | 32 | 26 | 334292267 | 37 | 4 |
| 324500220 | 35 | 15 | 328200200 | 32 | 14 | 334292268 | 37 | 5 |
| 324510150 | 35 | 9 | 328200250 | 32 | 27 | 334292269 | 37 | 1 |
| 324540240 | 35 | 35 | 328220090 | 32 | 24 | 334292270 | 37 | 2 |
| 324560040 | 27 | 5 | 328310150 | 32 | 15 | 334292271 | 37 | 3 |
| 324560040 | 34 | 48 | 328320400 | 32 | 20 | 334292272 | 37 | 25 |
| 324610450 | 35 | 1 | 328320450 | 32 | 20 | 334292273 | 37 | 28 |
| 324710650 | 27 | 10 | 328560150 | 32 | 18 | 334292274 | 37 | 29 |
| 324910020 | 61 | 62 | 328560160 | 32 | 18 | 334292275 | 37 | 33 |

バインダー NO.
BINDER NO.

ISP3010

改訂番号年月

No.8-1987年, 2月

SUPPLEMENT NO.

No.8-FEBRUARY, 1987



75. コード番号索引
CODE NO. INDEX

管理コード

| コード番号 CODE NO. | 目次番号 SECTION NO. | 見出番号 REF. NO. | コード番号 CODE NO. | 目次番号 SECTION NO. | 見出番号 REF. NO. | コード番号 CODE NO. | 目次番号 SECTION NO. | 見出番号 REF. NO. |
|-------------------|---------------------|------------------|-------------------|---------------------|------------------|-------------------|---------------------|------------------|
| 334292276 | 37 | 30 | 336090020 | 71 | 6 | 34000140C | 61 | 69 |
| 334292277 | 37 | 31 | 336090020 | 71A | 6 | 340010951 | 55 | 1 |
| 334292278 | 37 | 32 | 336090020 | 71A | 6 | 34001178C | 61 | 42 |
| 334292279 | 37 | 36 | 336090030 | 70A | 6 | 34001178C | 68 | 20 |
| 334292282 | 37 | 38 | 336100860 | 70 | 2 | 340011820 | 69 | 24 |
| 334292283 | 37 | 35 | 336101550 | 70 | 12 | 340011820 | 69A | 24 |
| 334300091 | 36 | 1 | 336110660 | 71 | 4 | 340011830 | 68 | 15 |
| 334310151 | 36 | 2 | 336110660 | 71A | 4 | 340011833 | 61 | 37 |
| 334320100 | 36 | 3 | 336110680 | 71 | 4 | 340011833 | 65 | 1 |
| 334522200 | 24 | 21 | 336110680 | 71A | 4 | 340011833 | 68 | 1 |
| 334522250 | 24 | 22 | 336111000 | 70A | 4 | 340011920 | 57 | 8 |
| 334522300 | 21 | 8 | 336120350 | 71 | 5 | 340011920 | 58 | 1 |
| 334650300 | 49 | 10 | 336120350 | 71A | 5 | 340011940 | 69 | 21 |
| 334700590 | 24 | 39 | 336120380 | 71 | 5 | 340011940 | 69A | 21 |
| 334701420 | 21 | 45 | 336120380 | 71A | 5 | 340011950 | 61 | 38 |
| 334701430 | 21 | 41 | 336121100 | 70A | 5 | 340011950 | 64 | 1 |
| 334701450 | 21 | 32 | 336130650 | 70 | 6 | 340011950 | 68 | 16 |
| 334701500 | 21 | 46 | 336130700 | 71 | 10 | 340011990 | 66 | 1 |
| 334800070 | 21 | 34 | 336130730 | 71A | 10 | 340011990 | 66A | 1 |
| 334800070 | 24 | 42 | 336130750 | 71 | 10 | 340011990 | 67 | 1 |
| 334800080 | 21 | 39 | 336131380 | 71A | 10 | 340012003 | 61 | 31 |
| 334800080 | 24 | 43 | 336131550 | 70 | 13 | 340012003 | 63 | 1 |
| 334810130 | 21 | 37 | 336131550 | 70A | 10 | 340012003 | 68 | 1 |
| 334810140 | 21 | 36 | 336160010 | 71 | 13 | 340012500 | 57 | 51 |
| 336011531 | 71 | 1 | 336160010 | 71 | 13 | 340012500 | 59 | 0 |
| 336011541 | 71 | 2 | 336160010 | 71A | 13 | 340012500 | 60 | 1 |
| 336011591 | 71A | 1 | 336160010 | 71A | 13 | 340012500 | 66 | 5 |
| 336011601 | 71A | 2 | 336160040 | 71 | 14 | 340012500 | 66A | 5 |
| 336011651 | 71 | 1 | 336160040 | 71 | 14 | 340012500 | 75 | 1 |
| 336011661 | 71 | 2 | 336160040 | 71A | 14 | 340012500 | 76 | 1 |
| 336013160 | 71A | 1 | 336160040 | 71A | 14 | 340013100 | 66 | 13 |
| 336013170 | 71A | 2 | 336170010 | 70 | 4 | 340013100 | 66A | 13 |
| 336032500 | 70 | 1 | 336170010 | 70A | 12 | 340013110 | 66 | 13 |
| 336032550 | 70 | 9 | 336170010 | 71 | 12 | 340013110 | 66A | 13 |
| 336032600 | 70 | 10 | 336170010 | 71 | 12 | 340050090 | 61 | 8 |
| 336033300 | 70A | 1 | 336170010 | 71A | 12 | 340070050 | 61 | 33 |
| 336033350 | 70A | 2 | 336170010 | 71A | 12 | 340070050 | 68 | 11 |
| 336070330 | 71 | 3 | 336180030 | 70 | 5 | 340101530 | 55 | 16 |
| 336070330 | 71A | 3 | 336180030 | 70A | 13 | 340101560 | 57 | 12 |
| 336070340 | 71 | 3 | 336180030 | 71 | 15 | 340101700 | 57 | 37 |
| 336070340 | 71A | 3 | 336180030 | 71 | 15 | 340101750 | 57 | 66 |
| 336070950 | 70A | 3 | 336180030 | 71A | 15 | 340101760 | 57 | 54 |
| 336080100 | 70 | 11 | 336180030 | 71A | 15 | 340101800 | 57 | 44 |
| 336080100 | 70A | 11 | 336190157 | 71 | 7 | 340101850 | 56 | 42 |
| 336080460 | 70 | 3 | 336190157 | 71 | 7 | 340101860 | 60 | 4 |
| 336080490 | 71 | 11 | 336190157 | 71A | 7 | 340101860 | 75 | 19 |
| 336080490 | 71A | 11 | 336190157 | 71A | 7 | 340101860 | 76 | 19 |
| 336080520 | 71 | 11 | 336190158 | 70A | 7 | 340103200 | 57 | 67 |
| 336080520 | 71A | 11 | 340000900 | 75 | 0 | 340103250 | 57 | 68 |
| 336090020 | 71 | 6 | 340000950 | 76 | 0 | 340121570 | 57 | 52 |

バインダー NO.
BINDER NO.
ISP3010

改訂番号年月 No.8-1987年, 2月
SUPPLEMENT NO. No.8-FEBRUARY, 1987



75. コード番号索引
CODE NO. INDEX

| | | | | | | 管理コード | | |
|-------------------|---------------------|------------------|-------------------|---------------------|------------------|-------------------|---------------------|------------------|
| コード番号 CODE NO. | 目次番号 SECTION NO. | 見出番号 REF. NO. | コード番号 CODE NO. | 目次番号 SECTION NO. | 見出番号 REF. NO. | コード番号 CODE NO. | 目次番号 SECTION NO. | 見出番号 REF. NO. |
| 340121570 | 60 | 2 | 340293083 | 66A | 35 | 340490155 | 62 | 10 |
| 340121570 | 66 | 6 | 340293083 | 67 | 12 | 340490156 | 62 | 7 |
| 340121570 | 66A | 6 | 340293161 | 69 | 26 | 340490157 | 62 | 14 |
| 340121570 | 75 | 16 | 340293161 | 69A | 26 | 340490167 | 62 | 2 |
| 340121570 | 76 | 16 | 340293162 | 69 | 27 | 340490168 | 62 | 12 |
| 340150112 | 63 | 3 | 340293162 | 69A | 27 | 340500430 | 39 | 15 |
| 340160060 | 63 | 5 | 340293164 | 40 | 7 | 340500490 | 61 | 9 |
| 340160200 | 64 | 10 | 340293197 | 59 | 3 | 340500500 | 61 | 15 |
| 340170530 | 64 | 6 | 340293198 | 59 | 4 | 340605500 | 61 | 22 |
| 340170540 | 64 | 13 | 340293199 | 59 | 5 | 340605550 | 39 | 30 |
| 340170560 | 63 | 7 | 340293200 | 59 | 8 | 340605570 | 39 | 13 |
| 340190130 | 55 | 6 | 340293232 | 69 | 25 | 340605600 | 61 | 20 |
| 340190250 | 55 | 14 | 340293232 | 69A | 25 | 340605650 | 34 | 23 |
| 340190270 | 64 | 8 | 340293233 | 59 | 7 | 340605700 | 61 | 21 |
| 340200210 | 60 | 5 | 340293234 | 59 | 6 | 340605750 | 61 | 50 |
| 340200380 | 57 | 10 | 340293235 | 59 | 10 | 340605750 | 68 | 4 |
| 340200390 | 57 | 35 | 340293242 | 64 | 9 | 340605800 | 38 | 2 |
| 340200400 | 57 | 16 | 340293245 | 67 | 19 | 340605810 | 38 | 1 |
| 340200410 | 57 | 33 | 340293246 | 67 | 18 | 340605820 | 38 | 4 |
| 340210420 | 55 | 10 | 340293249 | 67 | 17 | 340605830 | 38 | 3 |
| 340210430 | 57 | 2 | 340293250 | 67 | 15 | 340605840 | 69 | 3 |
| 340250450 | 52 | 39 | 340293268 | 59 | 20 | 340605840 | 69A | 3 |
| 340250500 | 52 | 29 | 340293269 | 59 | 21 | 340605850 | 61 | 54 |
| 340250550 | 52 | 35 | 340293290 | 67 | 22 | 340605900 | 61 | 55 |
| 340293002 | 58 | 2 | 340293301 | 65 | 2 | 340605950 | 68 | 24 |
| 340293003 | 58 | 3 | 340293302 | 65 | 3 | 340605960 | 68 | 25 |
| 340293004 | 58 | 4 | 340293303 | 65 | 5 | 340605970 | 69 | 13 |
| 340293005 | 58 | 5 | 340293304 | 65 | 9 | 340605970 | 69A | 13 |
| 340293006 | 58 | 8 | 340293305 | 65 | 6 | 340605980 | 69 | 12 |
| 340293007 | 58 | 9 | 340293306 | 65 | 12 | 340605980 | 69A | 12 |
| 340293009 | 58 | 11 | 340293307 | 65 | 4 | 340605990 | 66 | 17 |
| 340293010 | 58 | 13 | 340293309 | 65 | 8 | 340605990 | 66A | 17 |
| 340293011 | 58 | 14 | 340293310 | 65 | 7 | 340606000 | 61 | 59 |
| 340293012 | 58 | 15 | 340293311 | 65 | 13 | 340606000 | 68 | 5 |
| 340293013 | 58 | 16 | 340300040 | 52 | 30 | 340606050 | 60 | 11 |
| 340293014 | 58 | 17 | 340300080 | 52 | 19 | 340606050 | 75 | 4 |
| 340293016 | 58 | 19 | 340300090 | 57 | 46 | 340606050 | 76 | 4 |
| 340293017 | 58 | 20 | 340330140 | 64 | 2 | 340606100 | 60 | 12 |
| 340293018 | 58 | 21 | 340330150 | 28 | 12 | 340606100 | 75 | 3 |
| 340293019 | 58 | 22 | 340360090 | 52 | 18 | 340606100 | 76 | 3 |
| 340293020 | 58 | 23 | 340450260 | 39 | 1 | 340606150 | 40 | 16 |
| 340293021 | 58 | 24 | 340450280 | 61 | 1 | 340606160 | 40 | 15 |
| 340293022 | 58 | 25 | 340450280 | 62 | 1 | 340606170 | 38 | 8 |
| 340293023 | 58 | 26 | 340460020 | 39 | 3 | 340606180 | 38 | 7 |
| 340293024 | 58 | 27 | 340460050 | 61 | 2 | 340606190 | 38 | 10 |
| 340293025 | 58 | 28 | 340470010 | 39 | 5 | 340606200 | 38 | 9 |
| 340293027 | 58 | 30 | 340490151 | 62 | 3 | 340606210 | 38 | 5 |
| 340293028 | 58 | 31 | 340490152 | 62 | 4 | 340606560 | 68 | 37 |
| 340293083 | 59 | 15 | 340490153 | 62 | 9 | 340608230 | 38 | 2 |
| 340293083 | 66 | 35 | 340490154 | 62 | 8 | 340608240 | 38 | 1 |

バインダー NO.
BINDER NO.
ISP3010

改訂番号年月 No.8-1987年, 2月
SUPPLEMENT NO. No.8-FEBRUARY, 1987



75. コード番号索引
CODE NO. INDEX

| | | | | | | 管理コード | | |
|-------------------|---------------------|------------------|-------------------|---------------------|------------------|-------------------|---------------------|------------------|
| コード番号 CODE NO. | 目次番号 SECTION NO. | 見出番号 REF. NO. | コード番号 CODE NO. | 目次番号 SECTION NO. | 見出番号 REF. NO. | コード番号 CODE NO. | 目次番号 SECTION NO. | 見出番号 REF. NO. |
| 340608250 | 38 | 4 | 344770051 | 56 | 32 | 350700850 | 47 | 12 |
| 340608260 | 38 | 3 | 344790370 | 56 | 35 | 350700900 | 47 | 10 |
| 340620492 | 39 | 8 | 344810230 | 56 | 29 | 350700950 | 47 | 11 |
| 340620980 | 61 | 47 | 344830330 | 56 | 7 | 350710700 | 49 | 1 |
| 340670170 | 40 | 18 | 344830331 | 56 | 7 | 350710710 | 49 | 1 |
| 340670290 | 40 | 19 | 344880240 | 57 | 59 | 350750090 | 45 | 9 |
| 340670471 | 60 | 13 | 344880500 | 66 | 8 | 350751150 | 52 | 14 |
| 340670471 | 75 | 2 | 344880500 | 66A | 8 | 350751200 | 52 | 15 |
| 340670471 | 76 | 2 | 344900900 | 75 | 13 | 350751250 | 52 | 6 |
| 340670800 | 36 | 17 | 344900900 | 76 | 13 | 350751251 | 52 | 6 |
| 340670870 | 66 | 18 | 344910910 | 38 | 18 | 350751400 | 45 | 4 |
| 340670870 | 66A | 18 | 344910920 | 61 | 12 | 350751450 | 45 | 5 |
| 340670870 | 68 | 41 | 344910930 | 69 | 15 | 350761900 | 47 | 13 |
| 340670890 | 69 | 14 | 344910930 | 69A | 15 | 350762450 | 52 | 61 |
| 340670890 | 69A | 14 | 344910940 | 68 | 33 | 350861230 | 45 | 19 |
| 340670900 | 39 | 29 | 344910950 | 32 | 35 | 350861250 | 45 | 37 |
| 340670900 | 66 | 16 | 344910950 | 60 | 17 | 355080300 | 53 | 9 |
| 340670900 | 66A | 16 | 344950350 | 69 | 1 | 355101950 | 51 | 1 |
| 340670900 | 68 | 42 | 344950400 | 40 | 1 | 355102000 | 51 | 2 |
| 340670910 | 38 | 20 | 344950950 | 69A | 1 | 355210080 | 72 | 15 |
| 340670970 | 39 | 25 | 344950951 | 69A | 35 | 355251000 | 52 | 8 |
| 340671210 | 69 | 2 | 344960115 | 62 | 13 | 355251001 | 52 | 8 |
| 340671210 | 69A | 2 | 344960119 | 67 | 2 | 355301400 | 32 | 32 |
| 340671220 | 36 | 18 | 344960120 | 67 | 3 | 355601250 | 41 | 23 |
| 340671230 | 38 | 21 | 344960121 | 67 | 4 | 355611150 | 41 | 25 |
| 340700040 | 28 | 14 | 344960123 | 67 | 6 | 355611200 | 41 | 26 |
| 340710030 | 56 | 5 | 344960124 | 67 | 7 | 355611250 | 41 | 27 |
| 340750100 | 61 | 10 | 344960125 | 67 | 8 | 355700400 | 53 | 1 |
| 340990010 | 39 | 4 | 344960126 | 67 | 9 | 355740154 | 53 | 10 |
| 340990010 | 61 | 3 | 344960127 | 67 | 10 | 355740155 | 53 | 11 |
| 340990070 | 39 | 16 | 344960128 | 67 | 11 | 355740157 | 53 | 12 |
| 340990070 | 61 | 14 | 344960152 | 40 | 2 | 355740160 | 53 | 13 |
| 340990150 | 55 | 7 | 344960153 | 40 | 3 | 355740167 | 53 | 2 |
| 344060200 | 57 | 1 | 344960154 | 40 | 4 | 355740168 | 53 | 3 |
| 344080500 | 56 | 1 | 344960155 | 40 | 5 | 355740169 | 53 | 4 |
| 344110220 | 56 | 10 | 344960156 | 40 | 6 | 355740170 | 53 | 5 |
| 344200500 | 57 | 47 | 344960157 | 40 | 8 | 355740171 | 53 | 14 |
| 344210600 | 57 | 40 | 344960158 | 40 | 11 | 355740175 | 53 | 28 |
| 344210650 | 57 | 49 | 344960159 | 40 | 12 | 355800200 | 52 | 44 |
| 344210660 | 57 | 38 | 344960160 | 40 | 13 | 355850030 | 53 | 24 |
| 344210670 | 60 | 8 | 344990260 | 57 | 5 | 358010900 | 43 | 4 |
| 344210670 | 75 | 18 | 344990260 | 66 | 12 | 358010950 | 43 | 6 |
| 344210670 | 76 | 18 | 344990260 | 66A | 12 | 358020250 | 43 | 1 |
| 344210950 | 75 | 18 | 350030170 | 44 | 1 | 358101400 | 43 | 5 |
| 344210950 | 76 | 23 | 350100890 | 45 | 1 | 358120400 | 43 | 11 |
| 344220420 | 57 | 26 | 350310740 | 44 | 2 | 358120450 | 43 | 12 |
| 344660020 | 57 | 18 | 350310750 | 44 | 3 | 358120500 | 43 | 10 |
| 344660040 | 57 | 21 | 350310800 | 44 | 4 | 358200400 | 43 | 7 |
| 344710450 | 56 | 37 | 350310850 | 44 | 5 | 358310410 | 41 | 12 |
| 344760300 | 56 | 33 | 350500850 | 45 | 29 | 358400020 | 49 | 36 |

バインダー NO.
BINDER NO.
ISP3010

改訂番号年月 No.8-1987年, 2月
SUPPLEMENT NO. No.8-FEBRUARY, 1987



75. コード番号索引
CODE NO. INDEX

| | | | | | | 管理コード | | |
|-------------------|---------------------|------------------|-------------------|---------------------|------------------|-------------------|---------------------|------------------|
| コード番号 CODE NO. | 目次番号 SECTION NO. | 見出番号 REF. NO. | コード番号 CODE NO. | 目次番号 SECTION NO. | 見出番号 REF. NO. | コード番号 CODE NO. | 目次番号 SECTION NO. | 見出番号 REF. NO. |
| 358510230 | 35 | 23 | 370500530 | 73 | 20 | 378301600 | 41 | 1 |
| 358510570 | 43 | 29 | 370500540 | 73 | 22 | 378301650 | 41 | 2 |
| 358510740 | 35 | 24 | 370600450 | 31 | 24 | 385040170 | 49 | 40 |
| 358510740 | 43 | 23 | 370610500 | 73 | 71 | 385040170 | 50 | 1 |
| 358550010 | 35 | 28 | 370650700 | 73 | 61 | 385040240 | 49 | 40 |
| 358550020 | 35 | 27 | 370710200 | 73 | 57 | 385040240 | 50A | 1 |
| 358550100 | 43 | 25 | 370720070 | 73 | 58 | 385040260 | 50 | 1 |
| 358550110 | 43 | 26 | 370770011 | 73 | 8 | 385070820 | 78 | 1 |
| 360100750 | 39 | 19 | 370810090 | 73 | 37 | 385070840 | 78 | 2 |
| 360100800 | 46 | 1 | 370820120 | 73 | 38 | 385080571 | 52 | 41 |
| 360200350 | 46 | 10 | 370900030 | 73 | 19 | 385080640 | 78 | 3 |
| 360300060 | 46 | 2 | 370900260 | 73 | 64 | 385080750 | 52 | 41A |
| 360500650 | 06 | 61 | 370900450 | 73 | 16 | 385080750 | 77 | 1 |
| 360510650 | 04 | 14 | 370900460 | 56 | 22 | 385090021 | 69 | 4 |
| 360700080 | 03 | 25 | 370900500 | 56 | 20 | 385090030 | 66 | 19 |
| 360700080 | 04 | 1 | 370910210 | 73 | 21 | 385090110 | 66A | 19 |
| 360740105 | 04 | 5 | 370910310 | 73 | 29 | 385090140 | 69A | 4 |
| 360750020 | 03 | 1 | 370910510 | 73 | 10 | 385090141 | 69A | 36 |
| 360750020 | 46 | 14 | 370910531 | 73 | 31 | 385090200 | 66A | 36 |
| 360750290 | 02 | 25 | 370910570 | 73 | 59 | 385100080 | 51 | 11 |
| 360750290 | 02A | 23 | 370910870 | 56 | 18 | 385100330 | 52 | 23 |
| 360750760 | 03 | 13 | 370910890 | 73 | 52 | 385100800 | 44 | 12 |
| 360750820 | 03 | 4 | 370911000 | 73 | 55 | 385100860 | 48 | 3 |
| 360770041 | 03 | 2 | 370911010 | 73 | 60 | 385100870 | 51 | 21 |
| 360770041 | 46 | 15 | 372010040 | 80 | 8 | 385100880 | 51 | 20 |
| 360770210 | 03 | 5 | 372010170 | 80 | 1 | 385100890 | 49 | 4 |
| 360770360 | 02 | 26 | 372010291 | 80 | 15 | 385100900 | 52 | 48 |
| 360770360 | 02A | 24 | 372010311 | 80 | 21 | 385110020 | 51 | 12 |
| 360770750 | 03 | 14 | 372110121 | 80 | 9 | 385110200 | 52 | 52 |
| 370000680 | 73 | 70 | 372110140 | 80 | 2 | 385110280 | 48 | 4 |
| 370000700 | 73 | 1 | 372110311 | 80 | 16 | 385110370 | 52 | 49 |
| 370010350 | 73 | 74 | 372110311 | 80 | 22 | 385110380 | 51 | 24 |
| 370010550 | 73 | 33 | 372230020 | 80 | 26 | 385120030 | 50 | 11 |
| 370030100 | 56 | 15 | 378040060 | 54 | 2 | 385120030 | 50A | 11 |
| 370040050 | 73 | 2 | 378101490 | 19 | 20 | 385120180 | 48 | 5 |
| 370040060 | 73 | 5 | 378102150 | 44 | 18 | 385120180 | 51 | 13 |
| 370070050 | 73 | 56 | 378102200 | 45 | 2 | 385120230 | 50 | 10 |
| 370100420 | 73 | 4 | 378102250 | 45 | 3 | 385120230 | 50A | 10 |
| 370100430 | 73 | 7 | 378110020 | 33 | 21 | 385120300 | 48 | 6 |
| 370100700 | 73 | 3 | 378111940 | 45 | 28 | 385120440 | 44 | 13 |
| 370100750 | 73 | 6 | 378113590 | 45 | 27 | 385120520 | 52 | 50 |
| 370200281 | 73 | 54 | 378113650 | 45 | 25 | 385120530 | 51 | 22 |
| 370200291 | 73 | 75 | 378113700 | 45 | 26 | 385120540 | 51 | 23 |
| 370201000 | 73 | 35 | 378150300 | 54 | 11 | 385140171 | 44 | 9 |
| 370201100 | 73 | 50 | 378200300 | 54 | 10 | 385200150 | 49 | 39 |
| 370201350 | 73 | 49 | 378301350 | 31 | 3 | 385200160 | 41 | 17 |
| 370240081 | 73 | 28 | 378301400 | 41 | 9 | 385200170 | 42 | 18 |
| 370260141 | 73 | 34 | 378301450 | 41 | 8 | 385200170 | 43 | 41 |
| 370300400 | 56 | 14 | 378301500 | 52 | 1 | 385200250 | 32 | 36 |
| 370400130 | 73 | 76 | 378301550 | 54 | 1 | 385200480 | 01 | 7 |

バインダー NO.
BINDER NO.
ISP3010

改訂番号年月 No.8-1987年, 2月
SUPPLEMENT NO. No.8-FEBRUARY, 1987



75. コード番号索引
CODE NO. INDEX

| | | | | | | 管理コード | | |
|-------------------|---------------------|------------------|-------------------|---------------------|------------------|-------------------|---------------------|------------------|
| コード番号 CODE NO. | 目次番号 SECTION NO. | 見出番号 REF. NO. | コード番号 CODE NO. | 目次番号 SECTION NO. | 見出番号 REF. NO. | コード番号 CODE NO. | 目次番号 SECTION NO. | 見出番号 REF. NO. |
| 385200490 | 61 | 13 | 385470149 | 50 | 3 | 385970810 | 66 | 30 |
| 385200570 | 19 | 2 | 385470155 | 50A | 15 | 385970810 | 60A | 30 |
| 385200650 | 49 | 3 | 385470156 | 50A | 16 | 385971380 | 69A | 11 |
| 385200970 | 61 | 25 | 385470159 | 50A | 3 | 389100750 | C1 | 1 |
| 385200980 | 49 | 5 | 385470162 | 50A | 9 | 389310130 | 01 | 8 |
| 385200990 | 48 | 25 | 385470163 | 50A | 17 | 389320020 | 01 | 9 |
| 385201000 | 48 | 26 | 385500350 | 48 | 2 | 389320021 | 01 | 9 |
| 385201050 | 49 | 6 | 385500400 | 48 | 1 | 389410100 | 01 | 6 |
| 385201060 | 41 | 16 | 385500550 | 48 | 32 | 389510030 | 01 | 5 |
| 385210020 | 48 | 28 | 385500600 | 48 | 33 | 390100180 | 44 | 6 |
| 385210050 | 48 | 27 | 385550120 | 48 | 9 | 390100200 | 54 | 3 |
| 385230040 | 47 | 18 | 385603370 | 72 | 7 | 390100210 | 54 | 4 |
| 385230090 | 47 | 19 | 385605180 | 48 | 29 | 390100260 | 74 | 3 |
| 385240054 | 77 | 3 | 385605830 | 72 | 25 | 390100260 | 74A | 3 |
| 385240055 | 77 | 4 | 385605840 | 72 | 23 | 390100270 | 45 | 13 |
| 385240056 | 77 | 5 | 385605850 | 72 | 1 | 390100290 | 74 | 43 |
| 385250050 | 45 | 30 | 385605860 | 72 | 2 | 390100290 | 74A | 43 |
| 385280011 | 46 | 8 | 385605870 | 72 | 3 | 390100300 | 74 | 42 |
| 385350210 | 49 | 41 | 385605880 | 72 | 4 | 390100300 | 74A | 42 |
| 385400050 | 72 | 29 | 385605890 | 72 | 5 | 390100310 | 74 | 41 |
| 385400050 | 72 | 31 | 385605900 | 72 | 6 | 390100310 | 74A | 41 |
| 385400140 | 50A | 13 | 385606500 | 72 | 14 | 390100320 | 74 | 40 |
| 385410010 | 72 | 32 | 385606500 | 72 | 29 | 390100320 | 74A | 40 |
| 385410010 | 72 | 34 | 385606820 | 78 | 12 | 390100330 | 44 | 7 |
| 385410020 | 72 | 33 | 385606910 | 72 | 2 | 390100340 | 74 | 50 |
| 385410020 | 72 | 35 | 385620220 | 72 | 28 | 390100340 | 74A | 50 |
| 385410030 | 72 | 30 | 385620220 | 72 | 30 | 390113730 | 74 | 36 |
| 385410030 | 72 | 32 | 385650010 | 72 | 8 | 390114450 | 74 | 2 |
| 385410040 | 72 | 31 | 385650160 | 72 | 8 | 390114460 | 74 | 1 |
| 385410040 | 72 | 33 | 385650170 | 72 | 11 | 390115280 | 74 | 36A |
| 385410050 | 72 | 34 | 385720070 | 06 | 36 | 390115280 | 74A | 36 |
| 385410050 | 72 | 36 | 385800020 | 52 | 38 | 390115290 | 74 | 2 |
| 385470107 | 50 | 12 | 385820110 | 77 | 7 | 390115290 | 74A | 2 |
| 385470107 | 50A | 12 | 385820120 | 77 | 15 | 390115300 | 74 | 1A |
| 385470131 | 50 | 6 | 385830010 | 77 | 16 | 390115300 | 74A | 1 |
| 385470131 | 50A | 6 | 385830020 | 77 | 9 | 390171471 | 74 | 47 |
| 385470132 | 50 | 7 | 385830030 | 77 | 8 | 390171471 | 74A | 47 |
| 385470132 | 50A | 7 | 385870300 | 47 | 21 | 390171710 | 52 | 55 |
| 385470136 | 50 | 15 | 385880120 | 66 | 24 | 390171710 | 74 | 6 |
| 385470136 | 50A | 14 | 385880120 | 66A | 24 | 390171710 | 74A | 6 |
| 385470140 | 50 | 13 | 385880130 | 66 | 25 | 390171720 | 52 | 54 |
| 385470141 | 50 | 2 | 385880130 | 66A | 25 | 390171720 | 74 | 38 |
| 385470141 | 50A | 2 | 385891030 | 72 | 27 | 390171720 | 74A | 38 |
| 385470143 | 50 | 4 | 385891070 | 72 | 26 | 390171730 | 52 | 54 |
| 385470143 | 50A | 4 | 385900101 | 52 | 37 | 390171730 | 74 | 44 |
| 385470144 | 50 | 5 | 385900250 | 52 | 37 | 390171730 | 74A | 44 |
| 385470144 | 50A | 5 | 385960230 | 51 | 30 | 390171740 | 74 | 8 |
| 385470145 | 50 | 8 | 385960240 | 51 | 29 | 390171740 | 74A | 8 |
| 385470145 | 50A | 8 | 385960280 | 77 | 2 | 390190010 | 74 | 20 |
| 385470146 | 50 | 9 | 385960310 | 78 | 8 | 390190010 | 74A | 20 |

バインダー NO.
BINDER NO.
ISP3010

改訂番号年月 No.8-1987年, 2月
SUPPLEMENT NO. No.8-FEBRUARY, 1987



75. コード番号索引
CODE NO. INDEX

| | | | | | | 管理コード | | |
|-------------------|---------------------|------------------|-------------------|---------------------|------------------|-------------------|---------------------|------------------|
| コード番号 CODE NO. | 目次番号 SECTION NO. | 見出番号 REF. NO. | コード番号 CODE NO. | 目次番号 SECTION NO. | 見出番号 REF. NO. | コード番号 CODE NO. | 目次番号 SECTION NO. | 見出番号 REF. NO. |
| 390190030 | 74 | 21 | 390194250 | 74 | 35A | 398111830 | 61 | 26 |
| 390190030 | 74A | 21 | 390194250 | 74A | 35 | 398111830 | 72 | 13 |
| 390190541 | 74 | 14 | 390211280 | 74 | 45 | 398112100 | 66 | 26 |
| 390190541 | 74A | 14 | 390211280 | 74A | 45 | 398112100 | 66A | 36 |
| 390190550 | 74 | 15 | 390211290 | 74 | 48 | 398112140 | 55 | 3 |
| 390190550 | 74A | 15 | 390211290 | 74A | 48 | 398112290 | 01 | 10 |
| 390190560 | 74 | 16 | 390292170 | 74 | 5 | 398113511 | 36 | 6 |
| 390190560 | 74A | 16 | 390292170 | 74A | 5 | 398113560 | 45 | 15 |
| 390190580 | 74 | 46 | 390292580 | 54 | 17 | 398113570 | 46 | 3 |
| 390190580 | 74A | 46 | 390312570 | 54 | 19 | 398113580 | 46 | 13 |
| 390190600 | 74 | 17 | 390370300 | 74 | 33 | 398113730 | 47 | 2 |
| 390190600 | 74A | 17 | 390370300 | 74A | 33 | 398113730 | 48 | 35 |
| 390191120 | 74 | 23 | 390371080 | 74 | 13 | 398113760 | 54 | 7 |
| 390191120 | 74A | 23 | 390371080 | 74A | 13 | 398114050 | 42 | 11 |
| 390191210 | 74 | 22 | 390371100 | 74 | 49 | 398114060 | 49 | 31 |
| 390191210 | 74A | 22 | 390371100 | 74A | 49 | 398114070 | 49 | 2 |
| 390191410 | 74 | 19 | 390371110 | 52 | 28 | 398114080 | 49 | 8 |
| 390191410 | 74A | 19 | 390371110 | 74 | 37 | 398114100 | 45 | 6 |
| 390192210 | 74 | 12 | 390371110 | 74A | 37 | 398114130 | 41 | 20 |
| 390192210 | 74A | 12 | 390371220 | 74 | 52 | 398114130 | 52 | 2 |
| 390192220 | 52 | 34 | 390371220 | 74A | 52 | 398114150 | 45 | 8 |
| 390192220 | 74 | 34 | 390990010 | 74 | 9 | 398114160 | 02 | 14 |
| 390192220 | 74A | 34 | 390990010 | 74A | 9 | 398114160 | 02A | 13 |
| 390192660 | 74 | 18 | 395060100 | 79 | 3 | 398114170 | 47 | 3 |
| 390192660 | 74A | 18 | 395060100 | 79 | 3 | 398114180 | 52 | 40 |
| 390193650 | 74 | 35 | 395110020 | 79 | 4 | 398114190 | 51 | 6 |
| 390193700 | 74 | 24 | 395110020 | 79 | 4 | 398114200 | 41 | 29 |
| 390193700 | 74A | 24 | 395120020 | 79 | 5 | 398114210 | 44 | 19 |
| 390193710 | 74 | 25 | 395120020 | 79 | 5 | 398114220 | 52 | 35 |
| 390193710 | 74A | 25 | 395160010 | 79 | 6 | 398114230 | 47 | 4 |
| 390193720 | 74 | 26 | 395160010 | 79 | 6 | 398114250 | 47 | 8 |
| 390193720 | 74A | 26 | 395220010 | 79 | 9 | 398114300 | 45 | 7 |
| 390193730 | 74 | 39 | 395230010 | 79 | 13 | 398114350 | 49 | 2 |
| 390193730 | 74A | 39 | 395360010 | 79 | 7 | 398114390 | 45 | 43 |
| 390193740 | 74 | 11 | 395360010 | 79 | 7 | 398114400 | 53 | 23 |
| 390193740 | 74A | 11 | 395470040 | 79 | 11 | 398114410 | 47 | 23 |
| 390193750 | 74 | 32 | 395480010 | 79 | 12 | 398114421 | 47 | 22 |
| 390193750 | 74A | 32 | 398110010 | 25 | 16 | 398114450 | 03 | 15 |
| 390193760 | 74 | 51 | 398110110 | 45 | 10 | 398114520 | 48 | 34 |
| 390193760 | 74A | 51 | 398110230 | 51 | 19 | 398130450 | 01 | 4 |
| 390193770 | 74 | 28 | 398110501 | 46 | 12 | 398131030 | 01 | 3 |
| 390193770 | 74A | 28 | 398110550 | 02 | 9 | 398131040 | 02A | 11 |
| 390193790 | 74 | 29 | 398110550 | 02A | 8 | 398131050 | 02 | 17 |
| 390193790 | 74A | 29 | 398110550 | 45 | 16 | 398131060 | 02 | 12 |
| 390193800 | 74 | 27 | 398110680 | 41 | 7 | 398131070 | 44 | 17 |
| 390193800 | 74A | 27 | 398110930 | 72 | 12 | 398131080 | 01 | 2 |
| 390193810 | 74 | 30 | 398111120 | 61 | 23 | 398131270 | 54 | 12 |
| 390193810 | 74A | 30 | 398111290 | 39 | 31 | 398180331 | 52 | 32 |
| 390193820 | 74 | 31 | 398111630 | 45 | 38 | 398180500 | 73 | 39 |
| 390193820 | 74A | 31 | 398111640 | 45 | 34 | 398180550 | 77 | 6 |

バインダー NO.
BINDER NO.
ISP3010



75. コード番号索引
CODE NO. INDEX

| | | | | | | 管理コード | | |
|-------------------|---------------------|------------------|-------------------|---------------------|------------------|-------------------|---------------------|------------------|
| コード番号 CODE NO. | 目次番号 SECTION NO. | 見出番号 REF. NO. | コード番号 CODE NO. | 目次番号 SECTION NO. | 見出番号 REF. NO. | コード番号 CODE NO. | 目次番号 SECTION NO. | 見出番号 REF. NO. |
| 398180610 | 35 | 19 | 398340320 | 24 | 26 | 398560910 | 25 | 20 |
| 398180620 | 57 | 56 | 398340340 | 02 | 18 | 398730030 | 46 | 5 |
| 398180630 | 49 | 11 | 398340340 | 02A | 16 | 398750100 | 19 | 16 |
| 398180670 | 51 | 3 | 398340350 | 41 | 30 | 398750120 | 72 | 18 |
| 398180680 | 35 | 20 | 398340350 | 47 | 9 | 398750120 | 78 | 13 |
| 398180700 | 35 | 14 | 398380240 | 49 | 23 | 398750150 | 38 | 6 |
| 398180700 | 35 | 34 | 398400080 | 39 | 20 | 398750150 | 42 | 21 |
| 398180700 | 49 | 34 | 398400150 | 23 | 25 | 398750150 | 72 | 20 |
| 398180710 | 48 | 14 | 398400321 | 34 | 24 | 398750220 | 03 | 12 |
| 398180720 | 57 | 57 | 398430490 | 56 | 6 | 398750220 | 39 | 28 |
| 398180720 | 60 | 7 | 398460010 | 25 | 15 | 398750220 | 40 | 17 |
| 398180720 | 75 | 22 | 398460010 | 27 | 8 | 398750220 | 72 | 24 |
| 398180720 | 76 | 22 | 398460010 | 34 | 5 | 398750240 | 72 | 19 |
| 398210210 | 32 | 3 | 398460010 | 51 | 10 | 398750240 | 78 | 13 |
| 398210460 | 27 | 25 | 398460010 | 73 | 73 | 398750240 | 78 | 13 |
| 398210460 | 34 | 38 | 398460020 | 51 | 9 | 398750260 | 61 | 24 |
| 398210660 | 42 | 19 | 398460020 | 54 | 16 | 398750310 | 03 | 3 |
| 398211080 | 78 | 6 | 398460020 | 57 | 64 | 398750310 | 46 | 16 |
| 398211150 | 41 | 13 | 398460030 | 27 | 4 | 398990050 | 23 | 26 |
| 398211210 | 43 | 17 | 398460040 | 57 | 65 | 399110300 | 72 | 22 |
| 398211210 | 47 | 15 | 398460050 | 24 | 44 | 399110400 | 61 | 60 |
| 398211210 | 52 | 45 | 398460100 | 57 | 63 | 399110400 | 68 | 10 |
| 398211220 | 42 | 8 | 398460180 | 27 | 9 | 399110410 | 61 | 28 |
| 398211440 | 73 | 18 | 398460390 | 34 | 50 | 399110700 | 75 | 14 |
| 398211830 | 43 | 42 | 398480240 | 39 | 14 | 399110770 | 60 | 18 |
| 398211860 | 55 | 4 | 398480240 | 60 | 15 | 399110770 | 76 | 14 |
| 398211960 | 73 | 9 | 398480240 | 75 | 6 | 399111040 | 72 | 21 |
| 398211971 | 73 | 41 | 398480240 | 76 | 6 | 399111160 | 69 | 16 |
| 398212100 | 61 | 63 | 398480250 | 61 | 51 | 399111160 | 69A | 16 |
| 398212310 | 49 | 18 | 398480250 | 68 | 8 | 399111800 | 38 | 12 |
| 398212450 | 42 | 20 | 398510010 | 25 | 2 | 399160200 | 49 | 28 |
| 398212470 | 26 | 61 | 398510010 | 35 | 18 | 399160220 | 73 | 26 |
| 398212520 | 32 | 11 | 398510080 | 56 | 16 | 399210030 | 21 | 7 |
| 398212540 | 64 | 12 | 398510230 | 26 | 29 | 399210280 | 80 | 11 |
| 398212621 | 45 | 36 | 398510230 | 40 | 31 | 399210750 | 70 | 7 |
| 398212650 | 56 | 23 | 398510290 | 21 | 4 | 399210780 | 31 | 15 |
| 398212710 | 43 | 20 | 398510340 | 40 | 21 | 399211190 | 21 | 21 |
| 398212720 | 35 | 7 | 398510450 | 21 | 49 | 399211200 | 56 | 13 |
| 398212730 | 52 | 46 | 398510490 | 21 | 56 | 399211250 | 41 | 21 |
| 398212740 | 32 | 16 | 398510510 | 30 | 11 | 399211250 | 52 | 4 |
| 398212760 | 64 | 15 | 398510550 | 56 | 2 | 399211260 | 56 | 9 |
| 398212780 | 49 | 44 | 398510950 | 56 | 3 | 399231070 | 26 | 7 |
| 398212910 | 44 | 14 | 398510990 | 22 | 6 | 399231120 | 26 | 14 |
| 398212920 | 44 | 15 | 398511020 | 22 | 13 | 399231390 | 31 | 11 |
| 398213100 | 77 | 10 | 398511130 | 36 | 19 | 399231460 | 21 | 29 |
| 398230020 | 25 | 29 | 398511390 | 36 | 20 | 399232790 | 57 | 22 |
| 398330270 | 52 | 9 | 398511430 | 49 | 20 | 399232820 | 22 | 22 |
| 398330290 | 52 | 9 | 398511460 | 43 | 2 | 399233230 | 26 | 19 |
| 398340240 | 52 | 36 | 398560730 | 73 | 36 | 399233240 | 33 | 30 |
| 398340250 | 31 | 13 | 398560750 | 21 | 12 | 399233580 | 34 | 55 |

バインダー NO.
BINDER NO.
ISP3010

改訂番号年月 No.8 - 1987年, 2月
SUPPLEMENT NO. No.8 - FEBRUARY, 1987



75. コード番号索引
CODE NO. INDEX

| | | | | | | 管理コード | | |
|-------------------|------------------------|-----------------|-------------------|------------------------|-----------------|-------------------|------------------------|-----------------|
| コード番号 CODE NO. | 目次番号 SECTION NO. | 見出番号 REF.NO. | コード番号 CODE NO. | 目次番号 SECTION NO. | 見出番号 REF.NO. | コード番号 CODE NO. | 目次番号 SECTION NO. | 見出番号 REF.NO. |
| 399233620 | 66A | 40 | 399565340 | 52 | 24 | | | |
| 399233650 | 66A | 37 | 399565350 | 43 | 15 | | | |
| 399260100 | 23 | 5 | 399565370 | 26 | 39 | | | |
| 399260270 | 23 | 11 | 399565380 | 28 | 18 | | | |
| 399260410 | 21 | 57 | 399565390 | 40 | 30 | | | |
| 399260650 | 26 | 69 | 399566200 | 34 | 51 | | | |
| 399261030 | 21 | 50 | 399566320 | 69A | 10 | | | |
| 399261060 | 26 | 51 | 399580960 | 43 | 16 | | | |
| 399261060 | 33 | 24 | 399600050 | 45 | 23 | | | |
| 399261210 | 26 | 43 | 399600060 | 40 | 33 | | | |
| 399261220 | 21 | 13 | 399611110 | 57 | 24 | | | |
| 399261320 | 26 | 36 | 399611190 | 69 | 7 | | | |
| 399261330 | 30 | 5 | 399611200 | 49 | 24 | | | |
| 399261340 | 28 | 36 | 399611230 | 27 | 24 | | | |
| 399261410 | 30 | 12 | 399611240 | 34 | 49 | | | |
| 399261470 | 77 | 11 | 399730010 | 56 | 19 | | | |
| 399280590 | 30 | 23 | 500911980 | 78 | 14 | | | |
| 399280600 | 30 | 23 | 526200300 | 78 | 7 | | | |
| 399280610 | 30 | 23 | 531101950 | 78 | 4 | | | |
| 399280700 | 30 | 23 | 599613390 | 78 | 5 | | | |
| 399281360 | 77 | 13 | | | | | | |
| 399281370 | 77 | 14 | | | | | | |
| 399310300 | 23 | 3 | | | | | | |
| 399310340 | 23 | 15 | | | | | | |
| 399340030 | 51 | 18 | | | | | | |
| 399340040 | 48 | 17 | | | | | | |
| 399340060 | 56 | 44 | | | | | | |
| 399340070 | 57 | 28 | | | | | | |
| 399340140 | 70A | 9 | | | | | | |
| 399340140 | 71 | 9 | | | | | | |
| 399340140 | 71 | 9 | | | | | | |
| 399340140 | 71A | 9 | | | | | | |
| 399340140 | 71A | 9 | | | | | | |
| 399340160 | 57 | 23 | | | | | | |
| 399350060 | 73 | 30 | | | | | | |
| 399370490 | 74 | 4 | | | | | | |
| 399370490 | 74A | 4 | | | | | | |
| 399430640 | 30 | 3 | | | | | | |
| 399430650 | 28 | 15 | | | | | | |
| 399430720 | 34 | 56 | | | | | | |
| 399510010 | 66A | 45 | | | | | | |
| 399562260 | 57 | 15 | | | | | | |
| 399564790 | 27 | 38 | | | | | | |
| 399564790 | 34 | 21 | | | | | | |
| 399565061 | 69 | 6 | | | | | | |
| 399565160 | 61 | 57 | | | | | | |
| 399565160 | 68 | 27 | | | | | | |
| 399565170 | 57 | 31 | | | | | | |
| 399565180 | 57 | 27 | | | | | | |
| 399565330 | 52 | 27 | | | | | | |

バインダー NO.
BINDER NO.

ISP3010

改訂番号年月

No.8-1987年, 2月

SUPPLEMENT NO.

No.8-FEBRUARY, 1987

