

Alvise

PARTS LIST

IHI-SHIBAURA TRACTOR

MODEL

S 1500

S 1500-O

APRIL, 1976

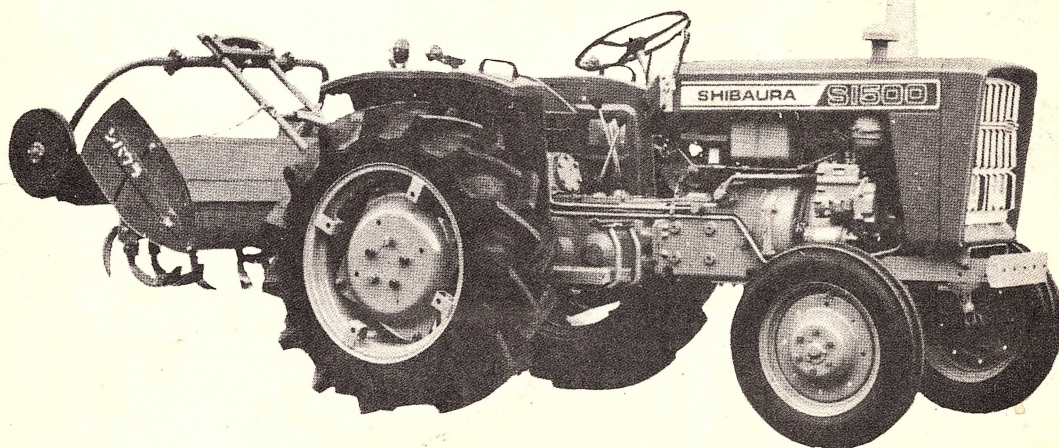

ISHIKAWAJIMA-SHIBAURA MACHINERY CO., LTD.

GENERAL INFORMATION

This parts list covers standard parts of IHI-SHIBAURA Tractor Model S1500.

- A. Necessary parts can be picked up from delineations of this parts list and can be identified by means of reference number and their corresponding code number.
- B. Numbers in left column of remarks column indicate the minimum quantity for one order.
- C. "A", "B" and "C" in ABC rank indicate requirement frequency viz. "A" is the most frequently required parts "B" and "C" are for "LESS" and "LEAST"
- D. "A" and "B" ranked parts must be stocked in volume adequately proportionate to the sales volume.
- E. "C" ranked parts are not necessarily always stocked.
- F. List price of parts is to be referred to Price List of Parts.
- G. Parts with asterisk ※ can not be sold separately, but as assembled.
- H. In your order, please clearly state.
 - 1. Model number, like S1500. etc.
 - 2. Engine and Chassis punched on numbers, name plate.
 - 3. Code number, like S398180020, 385230010 etc.
 - 4. Name of each part.
 - 5. Quantity.
 - 6. Any instruction for shipment.
- I. This parts list may be changed without notice for improvement of servicing.

You are cordially requested to use genuine Shibaura parts to avoid short life, breakage etc.

目次

INDEX

01	ラジエタ	RADIATOR	1
02	シリンダブロック	CYLINDER BLOCK	3
03	クランクシャフト	CRANK SHAFT	5
04	ピストン	PISTON	7
05	シリンダヘッド	CYLINDER HEAD	9
06	カムシャフト	CAM SHAFT	15
07	オイルポンプ	OIL PUMP	17
08	オイルフィルタ	OIL FILTER	19
09	インジェクションポンプ	INJECTION PUMP	21
10	タイミングギヤケース	TIMING GEAR CASE	23
11	ウォータポンプ	WATER PUMP	27
12	フライホイール	FLYWHEEL	31
13	インジェクションポンプASS'Y	INJECTION PUMP ASS'Y	33
13a	インジェクションポンプASS'Y	INJECTION PUMP ASS'Y	41
14	ノズルアンドホルダASS'Y	NOZZLE AND NOZZLEHOLDER ASS'Y	47
15	スターティングモータASS'Y (～En 13935)	STARTING MOTOR ASS'Y	51
15a	スターティングモータASS'Y (En 13936～)	STARTING MOTOR ASS'Y	55
15b	スターティングモータASS'Y (En 20051～)	STARTING MOTOR ASS'Y	57
16	ダイナモASS'Y (～En13935)	DYNAMO ASS'Y	59
16a	ダイナモASS'Y (En13936～15535)	DYNAMO ASS'Y	63
16b	オイルネータASS'Y (En15536～)	ALTERNATOR ASS'Y	65
17	ボンネット	BONNET	67
18	ステアリング	STEERING	71
19	ピットマンアーム・ナックルアーム	PITMAN ARM AND NUCKLE ARM	79
20	フロントアクスル(S形)	FRONT AXLE	81
21	フロントアクスル(O形)	FRONT AXLE	85
22	フロントデフ(O形)	FRONT DIFFERENTIAL GEAR	91
23	クラッチケースとクラッチ	CLUTCH CASE AND CLUTCH	95
24	ミッションケースとP・T・O	TRANSMISSION CASE AND P・T・O	99
25	ミッションギヤ(S形)	TRANSMISSION GEAR	103
26	ミッションギヤ(O形)	TRANSMISSION GEAR	107
27	車軸ケーシング及びケーシング	REAR AXLE AND CASING	113
28	チェンジレバー	GEAR SHIFT ASSEMBLY	115
29	デファレンシャルギヤ	DIFFERENTIAL GEAR	119
30	ペダルステップ(S形)	PEDAL STEP	121
31	ペダルステップ(O形)	PEDAL STEP	125
32	ブレーキ	BRAKE ASSEMBLY	129
33	前輪 後輪	FRONT WHEEL AND REAR WHEEL	133
34	油圧装置	HYDRAULIC SYSTEM	135
35	コントロールバルブ	HYDRAULIC CONTROL VALVE	139



36	油圧ポンプ	HYDRAULIC PUMP AND PIPING	145
37	計器電装	INSTRUMENTS	149
38	配線系統図	WIRING DIAGRAM	155
39	燃料タンク	FUEL TANK	161
40	フェンダとシート	FENDER AND SEAT	165
41	工具及び付属品	TOOLS AND ACCESORIES	169
42	微速付トラクタ (特装)	CREEPING SPEED TYPE (OPTION)	171
43	三点ヒッチ・ドローバ (特装)	THREE POINTS LINKAGE DRAW BAR (OPTION)	175
44	ウエイト (特装)	WEIGHT (OPTION)	179
45	メカニカルドラフト (特装)	MECHANICAL DRAFT (OPTION)	181
46	選択式バルブ (特装)	HYDRAULIC CONTROL VALVE (OPTION)	183
47	アタッチメントバルブ (特装)	ATTACHMENT VALVE (OPTION)	187
48	フットアクセル・トレーラヒッチ (特装)	FOOT ACCEL. TRAILER HITCH (OPTION)	189
49	腹下マフラ (特装)	ATTACHMENT MUFFLER (OPTION)	191
50	幌 (特装)	HOOD (OPTION)	193
51	SRT-5C 伝動	TRANSMISSION	195
52	SRT-5C フレーム	FRAME	203
53	SRE-5G 伝動(1)	TRANSMISSION (1)	207
54	SRE-5G 伝動(2)	TRANSMISSION (2)	211
55	SRE-5G フレーム	FRAME	215
56	SRE-5C 伝動(1)	TRANSMISSION (1)	221
57	SRE-5C 伝動(2)	TRANSMISSION (2)	225
58	SRE-5C フレーム	FRAME	231
59	SRD-5G 伝動	TRANSMISSION	237
60	SRD-5G フレーム	FRAME	245
61	SRD-5C 伝動(1)	TRANSMISSION (1)	251
62	SRD-5C 伝動(2)	TRANSMISSION (2)	255
63	SRD-5C Vo機構	Vo MECHANISM	259
64	SRD-5C フレーム	FRAME	263
65	SRD-5C SRE-5C 後二輪	GAUGE WHEEL	269
66	SRD-5G SRD-5C 延長 (特装)	EXTENSION (OPTION)	271
67	SRD-5G SRE-5G 整地板	LEVELER (OPTION)	273
	SRD-5C SRE-5C (特装)		
68	RTC-5 伝動	TRANSMISSION	275
69	RTC-5 フレーム	FRAME	281
70	SRE-5G 延長 (特装)	EXTENSION (OPTION)	285
71	SRT-5C 延長 (特装)	EXTENSION (OPTION)	287
72	SRT-5C 特殊三点用フレーム (尾輪形)	FRAME	289
73	SRT-5C 特殊三点用フレーム (調整輪形)	FRAME	293

01. ラジエタ SI500, SI500-O
RADIATOR

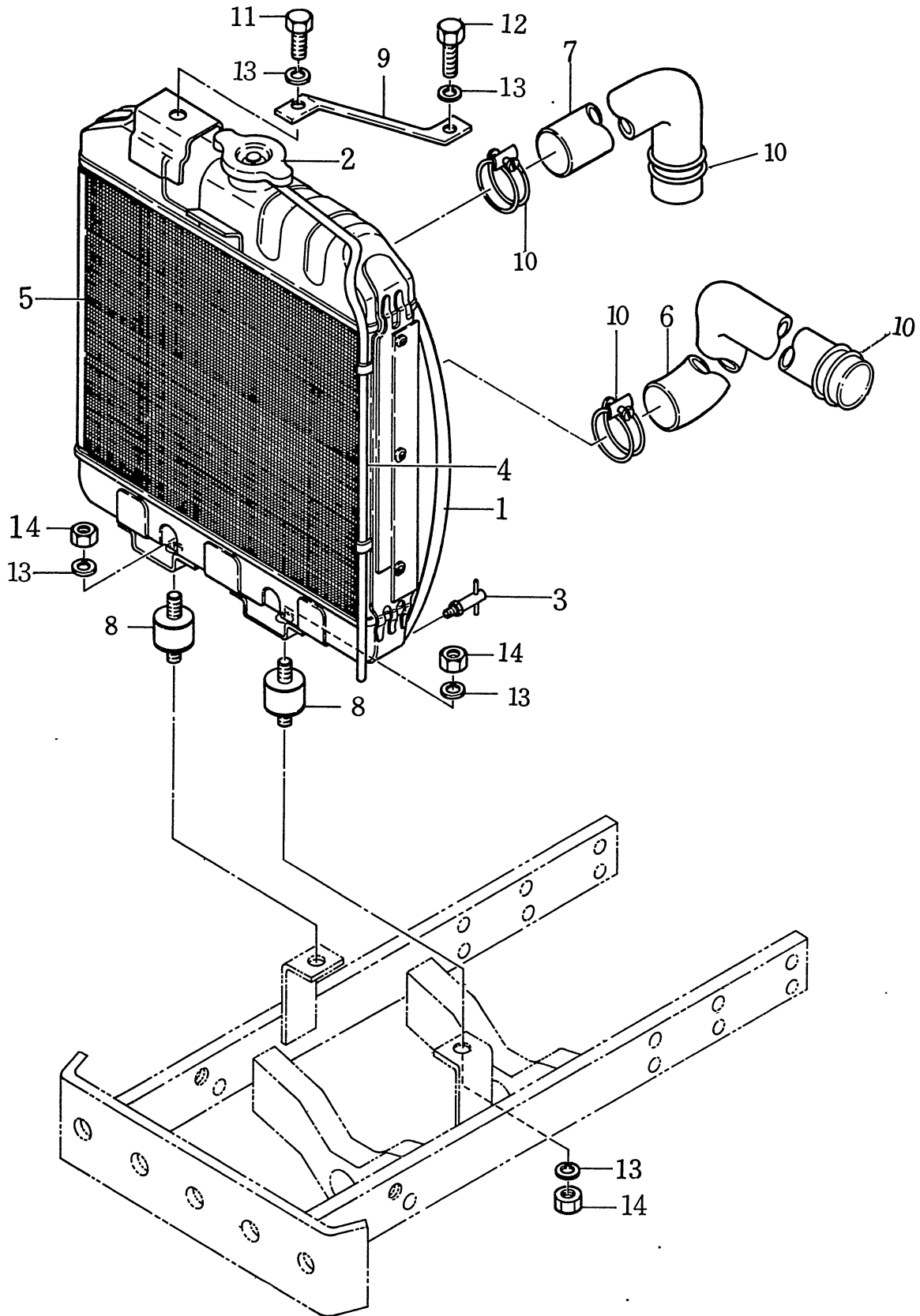

01. ラジエタ SI500, SI500-O
RADIATOR

見出番号 REF No.	コード番号 CODE No.	部 品 名 称 PART NAME	1台当個数 Q'ty/ unit	ABC区分 ABC RANK	注文単位 Min Q'ty	備 考 REMARKS
1-5	S 310100030	ラジエタ ASS'Y	1	C	1	
1	310190020	ラジエタ COMPL	※1			
2	310110010	キャップ	1	C	1	
3	310130030	コック	1	C	1	
4	310120030	オーバーフローパイプ	1	C	1	
5	310140030	ネット	1	C	1	
6	310160060	ラジエタホース	1	B	1	
7	310160050	ラジエタホース	1	B	1	
8	S 398110050	ゴム; 防振ゴム	2	C	1	
9	310310040	ラジエタササエ	1	C	1	
10	S 398750030	ホースバンド; 43φ	4	C	5	
11	S 010100816	ボルト; M 8 × 16	1		10	
12	S 010100820	ボルト; M 8 × 20	1		10	
13	S 027100008	スプリングワッシャ; 8φ	6		10	
14	S 020100008	ナット; M 8	4		10	

02. シリンダブロック
CYLINDER BLOCK

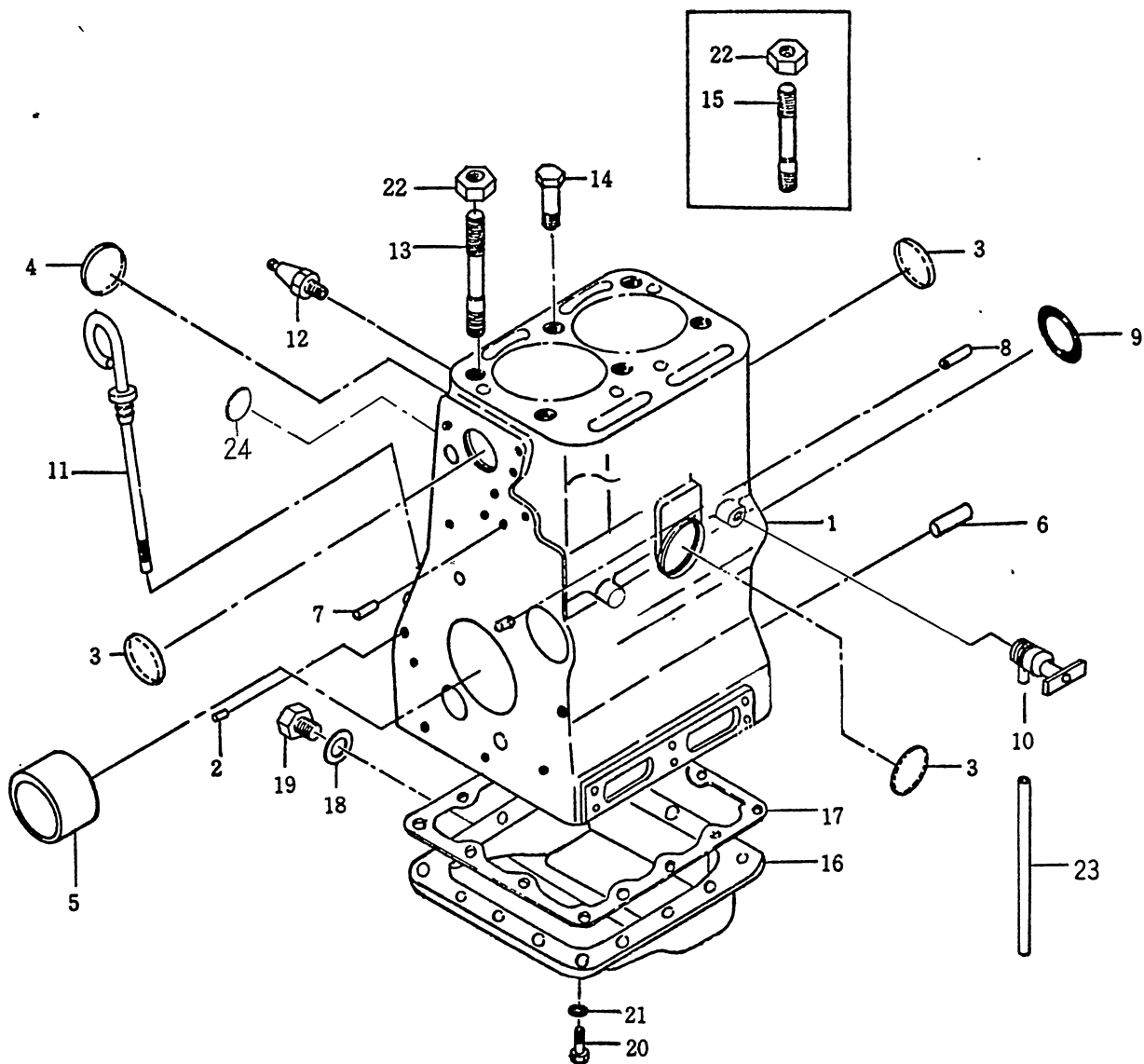

02. シリンダブロック
CYLINDER BLOCK

見出番号 REFNo.	コード番号 CODE No.	部 品 名 称 PART NAME	1台当個数 Q'ty/ unit	ABC区分 ABC RANK	注文単位 Min Q'ty	備 考 REMARKS	
1~5 7, 8	110106052	シリンダブロック COMPL	CYLINDER BLOCK COMPL	1	C	1	~EN10381
1~8	110106050	シリンダブロック COMPL	CYLINDER BLOCK COMPL	1	C	1	EN10382~11375
1~8	110106051	シリンダブロック COMPL	CYLINDER BLOCK COMPL	1	C	1	EN11376~11985
1~8	110106053	シリンダブロック COMPL	CYLINDER BLOCK COMPL	1	C	1	EN11986~
1~8 24	110106054	シリンダブロック COMPL	CYLINDER BLOCK COMPL	1	C	1	EN } 互換性有り Interchangeability
1	110116050	シリンダブロック	CYLINDER BLOCK	※1			~EN11375
1	110116051	シリンダブロック	CYLINDER BLOCK	※1			EN11376~11985
1	110116052	シリンダブロック	CYLINDER BLOCK	※1			EN11986 ~
2	S 198466010	メクラセン; 8.4φ × 8	BLANK PLUG; 8.4φ × 8	1	C	10	~EN11375
2	S 198466010	メクラセン; 8.4φ × 8	BLANK PLUG; 8.4φ × 8	3	C	10	EN11376~
3	S 064100045	エクспанションプラグ	EXPANSION PLUG	3	B	5	
4	S 064100055	エクспанションプラグ	EXPANSION PLUG	1	B	5	
5	S 198516050	ブッシュ	BUSH	1	B	1	
6	S 030501025	ノックピン	DOWEL PIN	2	C	5	EN10382~
7	S 030500625	ノックピン	DOWEL PIN	2	C	10	
8	S 030300410	スプリングピン	SPRING PIN	1	C	5	
9	S 052300500	Oーリング; G50	O-RING; G50	1	B	5	EN10382~
10	S 198736010	コック	COCK	1	C	1	~EN16435
10	S 198736050	コック	COCK	※1			EN16436~19235 } 互換性有り Interchange-
10	198736051	コック	COCK	1	C	1	EN19236~ } ability
11	S 198416010	レベルゲージ	GAUGE	1	C	1	
12	S 185246010	マノCONTACT	OIL PRESSURE UNIT	1	B	1	
13	S 111136020	ヘッドボルト	HEAD BOLT	5	C	1	
14	S 111136010	ヘッドボルト	HEAD BOLT	1	C	1	~EN10020
15	111136050	ヘッドボルト	HEAD BOLT	1	C	1	EN10021~
16	T 110706020	オイルパンCOMPL (S形)	OIL PAN COMPL (STD-Type)	1	C	1	
16	T 110716040	オイルパン (O形)	OIL PAN (O-Type)	1	C	1	
17	S 110996030	ガスケット	GASKET	1	A	5	
18	S 025100012	シールワッシャ; 12φ	SEAL WASHER; 12φ	1	B	10	
19	S 010201220	ボルト; M12×1.25×20	BOLT; M12×1.25×20	1		5	
20	S 010100816	ボルト (S形); M8×16	BOLT; M8×16 (STD-Type)	14		10	
20	S 010100820	ボルト (O形); M8×20	BOLT; M8×20 (O-Type)	14		10	
21	S 027100008	スプリングワッシャ; 8φ	SPRING WASHER; 8φ	14		10	
22	S 199376010	ナット	NUT	5		10	~EN10020
22	S 199376010	ナット	NUT	6		10	EN10021~
23	068106280	ビニルチューブ	VINYL TUBE	1	C	10	EN16436~19235
23	S 068118280	ビニルチューブ	VINYL TUBE	1	C	10	EN19236~
24	S 064100025	エクспанションプラグ	EXPANSION PLUG	2	B	5	EN20231~

03. クランクシャフト
CRANK SHAFT

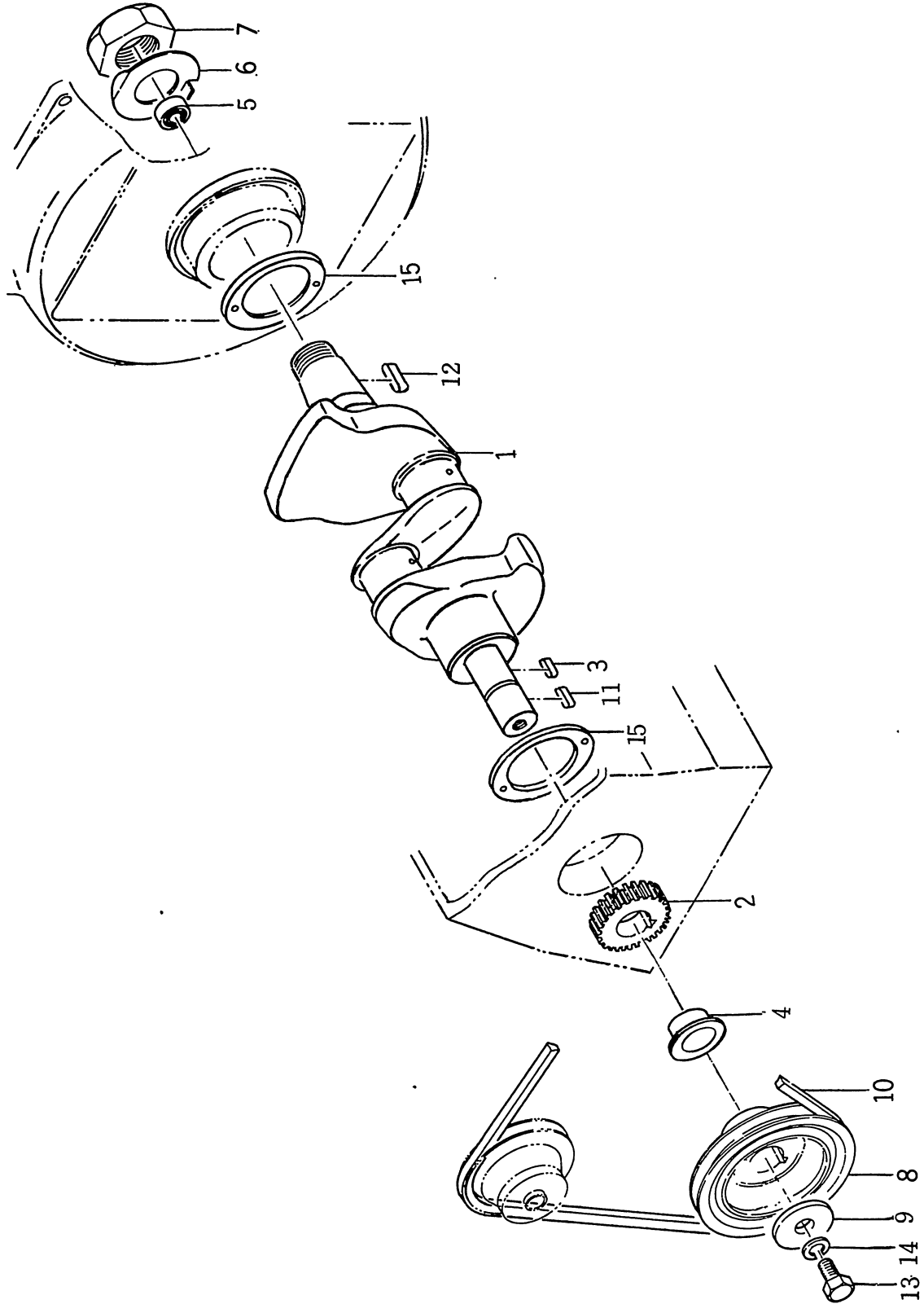

03. クランクシャフト
CRANK SHAFT

見出番号 REF No.	コード番号 CODE No.	部 品 名 称 PART NAME	1台当個数 Q'ty/ unit	ABC区分 ABC RANK	注文単位 Min Q'ty	備 考 REMARKS
1～5	115256042	クランクシャフト COMPL	※1			～EN10170
1～5	115256040	クランクシャフト COMPL	1	C	1	EN10171～ ～EN11375
新形(115256040)は旧形(115256042)に使用可This parts(115256040)is interchangeability to old parts (115256042)						
1～5	115256041	クランクシャフト COMPL	1	C	1	EN11376～
1	115266042	クランクシャフト	※1			～EN11375
1	115266041	クランクシャフト	※1			EN11376～
2	115276021	クランクシャフトギヤ	1	C	1	～EN10170
2	T115276020	クランクシャフトギヤ	1	C	1	EN10171～
3	S 034109005	キ ー	1	C	5	～EN10170
3	034109004	キ ー	1	C	5	EN10171～
4	S 115416020	オイルスリンガー	1	C	1	EN10571～
5	040116001	ベアリング; 6001z	1	C	1	
6	S 199316021	ロックワッシャ	1	B	1	
7	S 199376031	フライホイールナット	1	C	1	
8	115396040	クランクシャフトプーリ	1	C	1	
9	199346011	ワッシャ	1	C	5	
10	080210042	V-ベルト; M-42	1	B	1	～EN15535
10	080210043	V-ベルト; M-43	1	B	1	EN15536～
11	S 034109005	キ ー	1	B	5	～EN10770
11	S 034100714	キ ー	1	B	10	EN10771～
12	S 034109026	キ ー	1	B	5	
13	S 010111225	ボルト; M12×25	1		5	
14	S 027100012	スプリングワッシャ; 12φ	1		10	
15	S 199266010	スラストワッシャ	2	B	1	

04. ピストン
PISTON

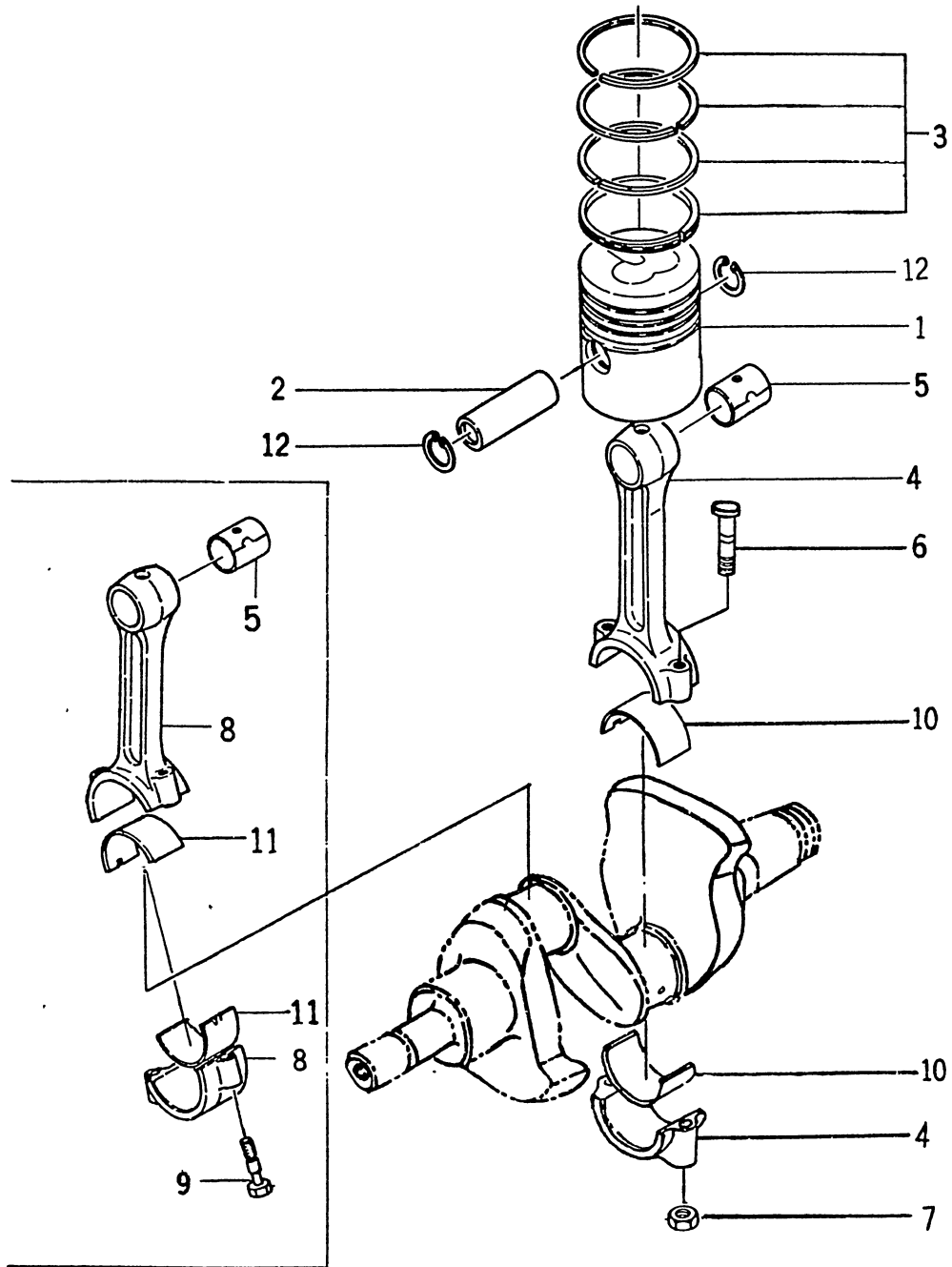

04. ピストン
PISTON

見出番号 REFNo.	コード番号 CODE No.	部 品 名 称 PART NAME	1台当個数 Q'ty/ unit	ABC区分 ABC RANK	注文単位 Min Q'ty	備 考 REMARKS	
1	T115316010	ピストン; S. T. D	PISTON; S.T.D	2	B	1	
1	115316020	ピストン; O. S. 0.5mm	PISTON; O.S.0.5mm	2	C	1	
1	115316030	ピストン; O. S. 1.0mm	PISTON; O.S.1.0mm	2	C	1	
2	S115326010	ピストンピン	PISTON PIN	2	B	1	
3	115106070	ピストンリング;SET;S.T.D	PISTON RING SET; S.T.D	2	B	1	
3	115106080	ピストンリング;SET;O.S.0.5mm	PISTON RING SET;O.S.0.5mm	2	C	1	
3	115106090	ピストンリング;SET;O.S.1.0mm	PISTON RING SET;O.S.1.0mm	2	C	1	
4~7	115026022	コネクティングロッドASS'Y	CONNECTING ROD ASS'Y	※2			~EN10600
4~7	115026020	コネクティングロッドASS'Y	CONNECTING ROD ASS'Y	2	C	1	EN10601~11375
新形(115026020)は旧形(115026022)に使用可This parts(115026020)is interchangeability to old parts (115026022)							
5,8,9	115026021	コネクティングロッドASS'Y	CONNECTING ROD ASS'Y	2	C	1	EN11376~
4		コネクティングロッド	CONNECTING ROD	※2			~EN10600
4	115166020	コネクティングロッド	CONNECTING ROD	※2			EN10601~11375
5	S198516020	ブッシュ	BUSH	2	B	2	
6	115176070	コネクティングロッドボルト	CONNECTING-ROD-BOLT	4	C	2	EN10600
6	115176030	コネクティングロッドボルト	CONNECTING-ROD-BOLT	4	C	2	EN10601~11375
7	020109016	ナット	NUT	4	C	5	~EN11375
8	T115166021	コネクティングロッド	CONNECTING ROD	※2			EN11376~
9	S115176032	コネクティングロッドボルト	CONNECTING-ROD-BOLT	4	C	2	EN11376~
10	198516090	ベアリング	BEARING	4	B	2	~EN11375
11	S198516091	ベアリング	BEARING	4	B	2	EN11376~
12	S036500032	スナップリング	SNAP RING	4	B	2	

05. シリンダヘッド
CYLINDER HEAD

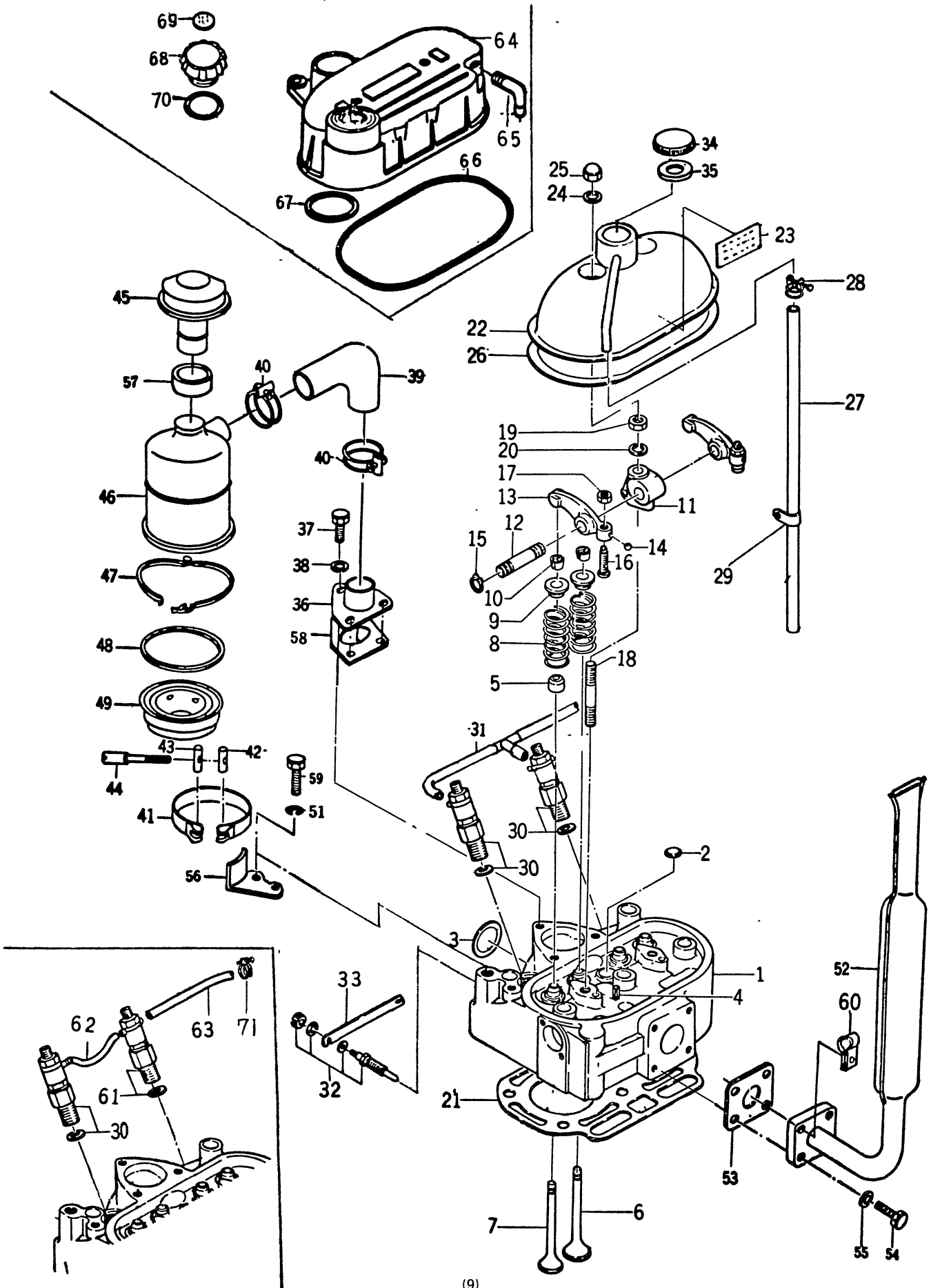

05. シリンダヘッド
CYLINDER HEAD

見出番号 REFNo.	コード番号 CODE No.	部 品 名 称 PART NAME	1台当個数 Q'ty/ unit	ABC区分 ABC RANK	注文単位 Min Q'ty	備 考 REMARKS
1~10	111016040	シリンダヘッド ASS'Y	1	C	1	~EN11885
1~10	111016041	シリンダヘッド ASS'Y	1	C	1	EN11886~
1~5	111016040	シリンダヘッド COMPL	1	C	1	~EN11885
1~5	111106041	シリンダヘッド COMPL	1	C	1	EN11886~
1	111116040	シリンダヘッド	※1			~EN11885
1	111116041	シリンダヘッド	※1			EN11886~
2	S 064100025	エクспанションプラグ	1	B	5	
3	S 064100045	エクспанションプラグ	1	B	5	
4	S 030300612	スプリングピン	2	C	5	
5	S 120406010	バルブガイドシール	4	B	5	
6	T 120166010	インテイクバルブ	2	C	2	
7	T 120176010	エキゾーストバルブ	2	C	2	
8	S 198216011	スプリング	4	C	2	
9	S 120186010	リテーナ	4	C	2	
10	S 120226010	コッタ	8	B	2	
11~17	S 120036020	ロッカーアーム ASS'Y	2	C	1	
11~12	120306010	ロッカーアームシャフトCOMPL	2	C	1	
11	S 120346020	ロッカーアームブラケット	※2			
12	S 120316020	ロッカーアームシャフト	※2			
13~14	120356010	ロッカーアーム COMPL	4	C	1	
13	S 120366030	ロッカーアーム	※4			
14	S 048100004	スチールボール	4	C	10	
15	S 036100014	スナップリング	4	C	2	
16	S 199486010	アジャストスクリュー	4	C	2	
17	S 020100008	ナット; M 8	4		5	
18	012109029	スタッドボルト	2	C	5	
19	S 020200010	ナット; M10×1.25	2		5	
20	S 027100010	スプリングワッシャ; 10φ	2		10	
21	111146041	ヘッドガスケット	※1			
21	111146042	ヘッドガスケット	※1			~EN19830
21	111146043	ヘッドガスケット	1	A	1	EN19831~
22~23	111206070	ヘッドカバー COMPL (S形)	1	C	1	~EN21900
22~23	111206110	ヘッドカバー COMPL (O形)	1	C	1	~EN21900
22	111206020	ヘッドカバー COMPL	※1			~EN21900
23	190196020	コーションプレート (S形)	1	C	10	~EN21900
23	190196130	コーションプレート (O形)	1	C	10	~EN21900
24	S 025100010	シールワッシャ; 10φ	2	B	10	
25	S 024500010	キャップナット; M10×1.25	2	C	10	

互換性有り
Interchangeability

05. シリンダヘッド
CYLINDER HEAD

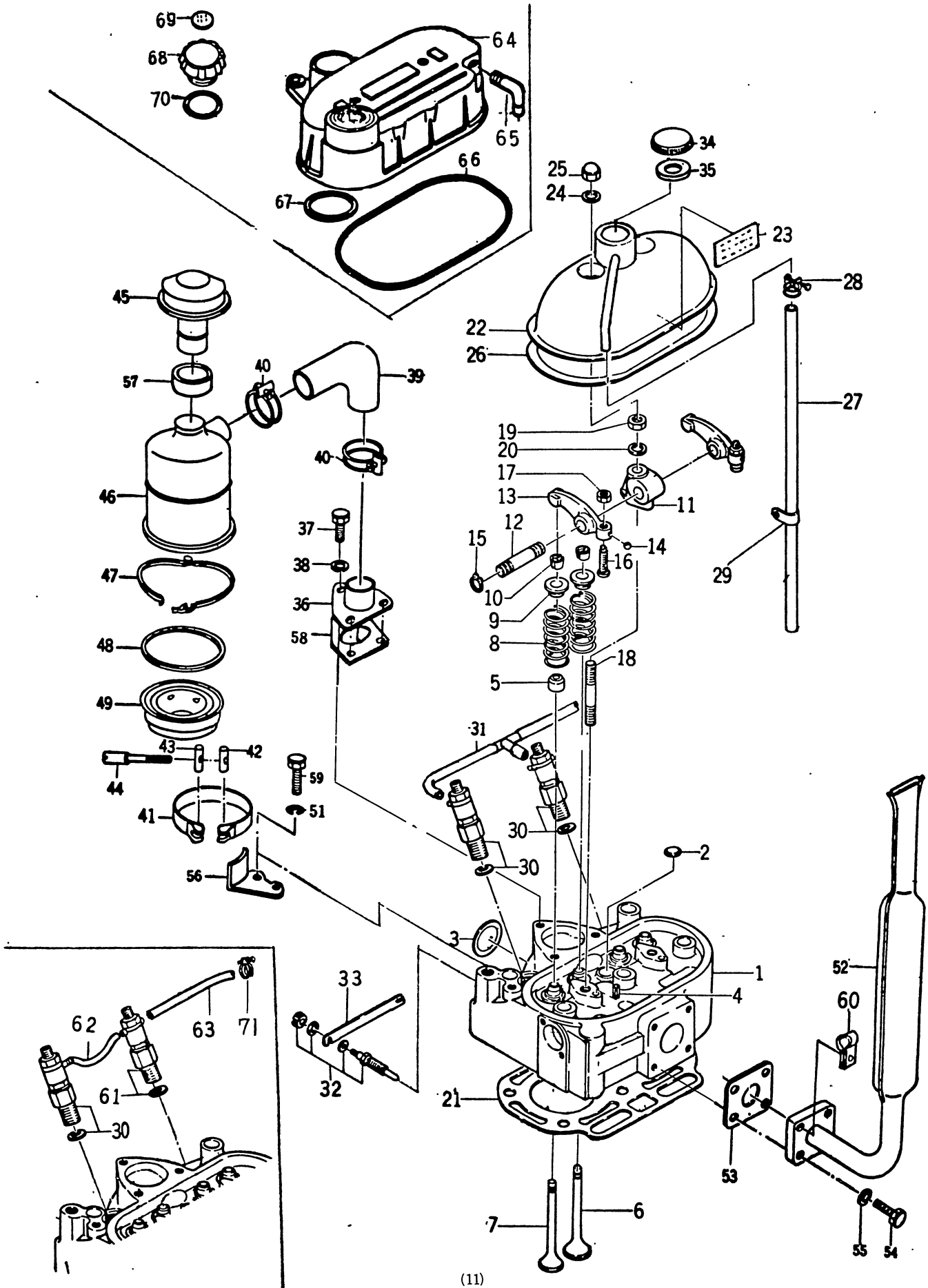

05. シリンダヘッド
CYLINDER HEAD

見出番号 REFNo.	コード番号 CODE No.	部 品 名 称 PART NAME	1台当個数 Q'ty/ unit	ABC区分 ABC RANK	注文番号 Min Q'ty	備 考 REMARKS
26	111996020	ガスケット	1	A	5	～EN21900
27	068120650	ビニルチューブ	1	C	1	～EN21900
27	068127560	ビニルチューブ	1	C	1	EN21901～
28	198756010	ホースバンド	1	C	5	～EN21900
28	398750010	ホースバンド	1	C	5	EN21901～
29	199116010	クランプ	1	C	1	～EN21900
30	S 131406010	ノズルアンドホルダ ASS'Y	2	B	1	
30	S 131406010	ノズルアンドホルダ ASS'Y	1	B	1	EN21901～
31	131066020	リターンパイプ ASS'Y	1	C	5	～EN13672
32	S 185366010	グロープラグ	2	B	1	
33	S 185376020	コネクタ	1	C	5	
34～35	1 160036020	フィラキャップ ASS'Y	1	C	2	～EN21900
34	160306010	フィラキャップ COMPL	※1			～EN21900
35	198990040	ガスケット	※1			～EN21900
36	135596020	フランジ	1	C	1	～EN21900
37	010100812	ボルト; M 8 × 12	3		10	～EN21900
37	S 011300825	ボルト; M 8 × 25	3		10	EN21901～
38	S 027100008	スプリングワッシャ; M 8	3		10	～EN21900
39	314540020	エアクリーナホース	1	C	1	
40	S 398750060	ホースバンド	2	C	5	
41	314630020	エアクリーナバンド	1	C	1	
42～44	360020010	スクリュ ASS'Y	1	C	5	
42	399610100	ピン; 止メ棒	1	C	5	
43	399610110	ピン; 止メ棒	1	C	5	
44	399480070	スクリュ	1	C	5	
45～49	S 314500030	エアクリーナ COMPL	1	C	1	} 互換性有り Interchangeability
45～49	314500041	エアクリーナ COMPL	1	C	1	
45	314530160	インレットキャップ	1	C	1	
46	314530170	エレメント	※1			
47	314530130	クランプ	1	C	1	
48	314530140	ガスケット	1	C	1	
49	314530180	オイルパン	1	C	1	
51	S 027100012	スプリングワッシャ; 12φ	1	C	10	
52	314100030	マフラ COMPL	1	C	1	～EN11885
52	S 314100031	マフラ COMPL	1	C	1	EN11886～
53	314990011	ガスケット	1	B	5	～EN11885
53	S 314990012	ガスケット	1	B	5	EN11886～
54	S 010110825	ボルト; M 8 × 25	4		10	

05. シリンダヘッド
CYLINDER HEAD

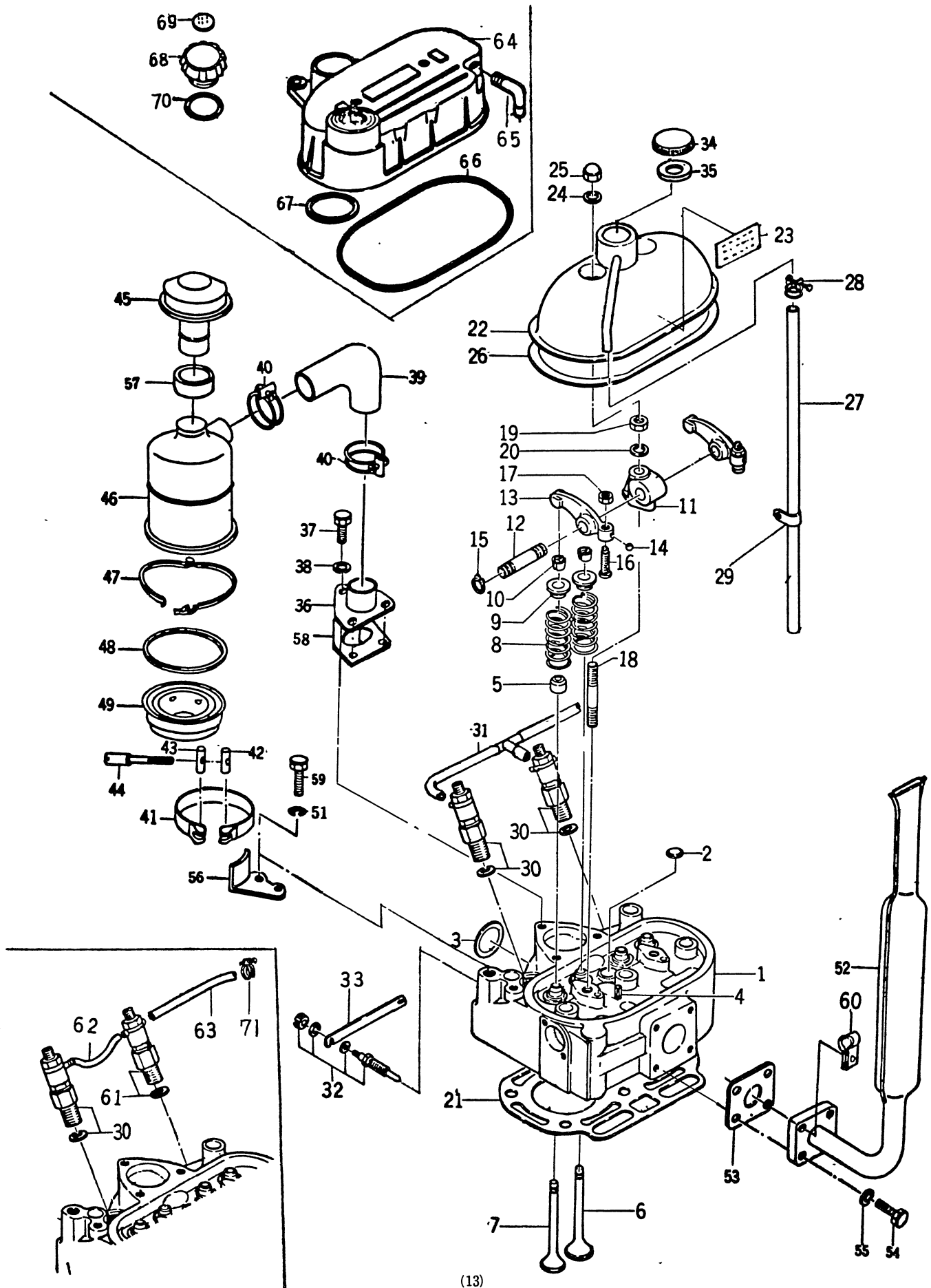

05. シリンダヘッド
CYLINDER HEAD

見出番号 REFNo.	コード番号 CODE No.	部 品 名 称 PART NAME	1台当個数 Q'ty/ unit	ABC区分 ABC RANK	注文単位 Min Q'ty	備 考 REMARKS
55	S 027100008	スプリングワッシャ; M 8	4		10	
56	314600010	エアクリーナササエ	1	C	1	
57	398110350	ゴム; エアクリーナ	1	C	5	
58	S 135996020	ガスケット	1	A	10	EN11376 ~
59	S 010101220	ボルト; M12×20	1		5	
60	399110180	クランプ	1	C	1	(S)EN11571 ~ (O) 10001 ~
61	S 131406060	ノズルアンドホルダ ASS'Y	1	B	1	EN13673 ~
62	198166121	ゴムパイプ	1	C	1	EN21901 ~
63	198166071	ゴムパイプ	1	C	1	EN21901 ~
64	111216060	ヘッドカバー	1	C	1	EN21901 ~
65	110986100	パイプ	1	C	1	EN21901 ~
66	111996060	ガスケット	1	C	1	EN21901 ~
67	111996050	ガスケット	1	C	1	EN21901 ~
68	S 198436010	キャップ	1	C	1	EN21901 ~
69	190196190	コーションプレート (S形)	1	C	1	EN21901 ~
69	190196140	コーションプレート (O形)	1	C	1	EN21901 ~
70	S 052100400	Oリング; P 40	1	B	5	EN21901 ~
71	198756070	ホースバンド	1	C	5	EN20050 ~

06. カムシャフト
CAM SHAFT

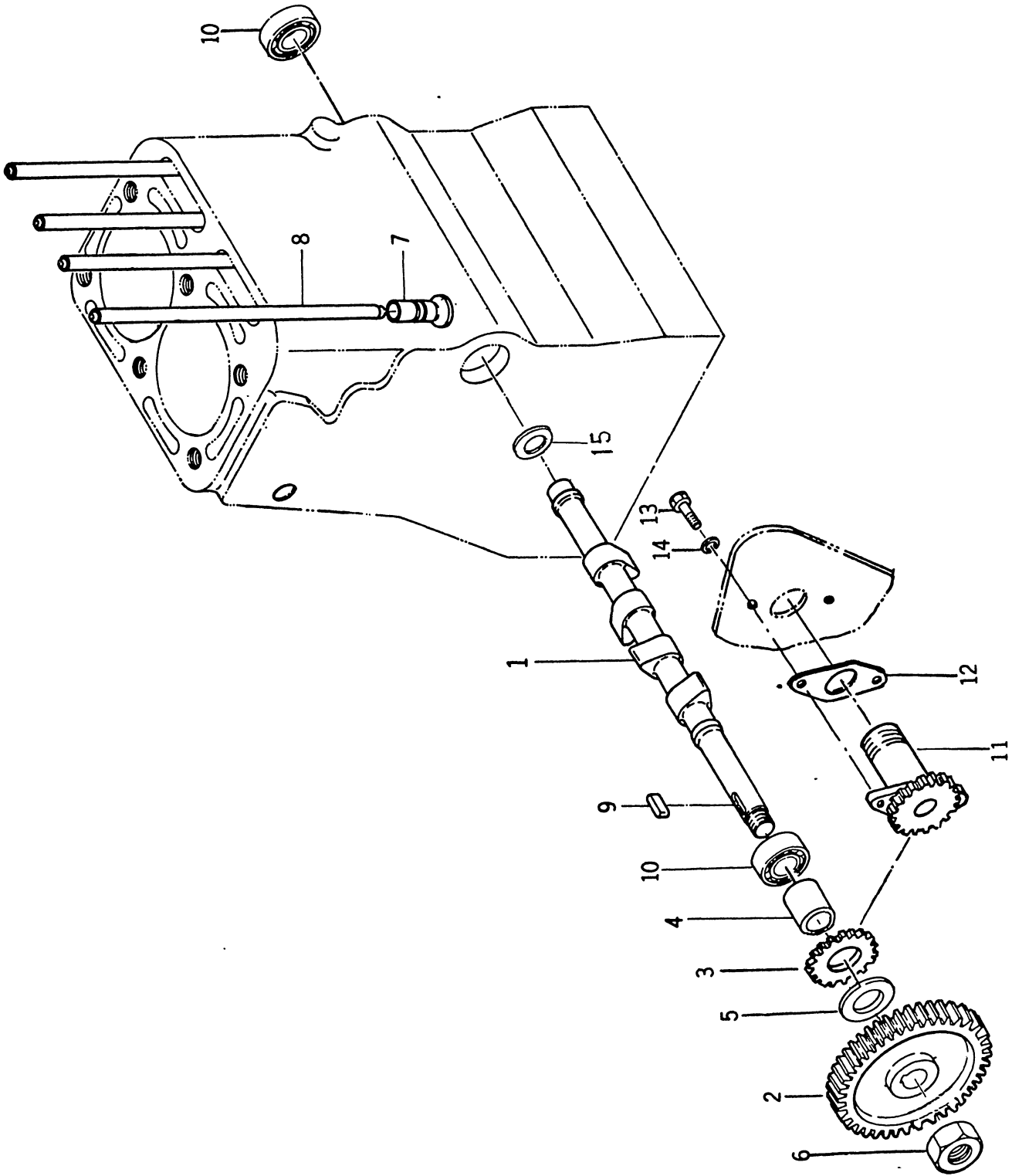

06. カムシャフト
CAM SHAFT

見出番号 REFNo.	コード番号 CODE No.	部 品 名 称 PART NAME	1台当個数 Q'ty/ unit	ABC区分 ABC RANK	注文単位 Min Q'ty	備 考 REMARKS
1	120266020	カムシャフト	CAM SHAFT	1	C	1
2	T120276020	カムシャフトギヤ	CAM SHAFT GEAR	1	C	1
3	S120736030	ギヤ	GEAR	1	C	1
4	S199236090	カラー	COLLAR	1	C	1
5	199216030	スペーサ	SPACER	1	C	5
6	S020400020	ナット	NUT	1		5
7	S120116010	タペット	TAPPET	4	C	2
8	S120456020	プッシュロッド COMPL	PUSH ROD COMPL	4	C	2
9	S034109005	キ ー	KEY	1	B	5
10	S040106204	ベアリング; 6204	BEARING; 6204	2	C	1
11	S120076020	タコメータシャフト ASS'Y	TACHOMETER SHAFT ASS'Y	1	C	1
12	S120996010	ガスケット	GASKET	1	B	10
13	010100612	ボルト; M 6 ×12	BOLT; M 6 ×12	2		10
14	198996020	ガスケット	GASKET	2	B	10
15	S199280370	シ ム	SHIM	1	C	1

07. オイルポンプ
OIL PUMP

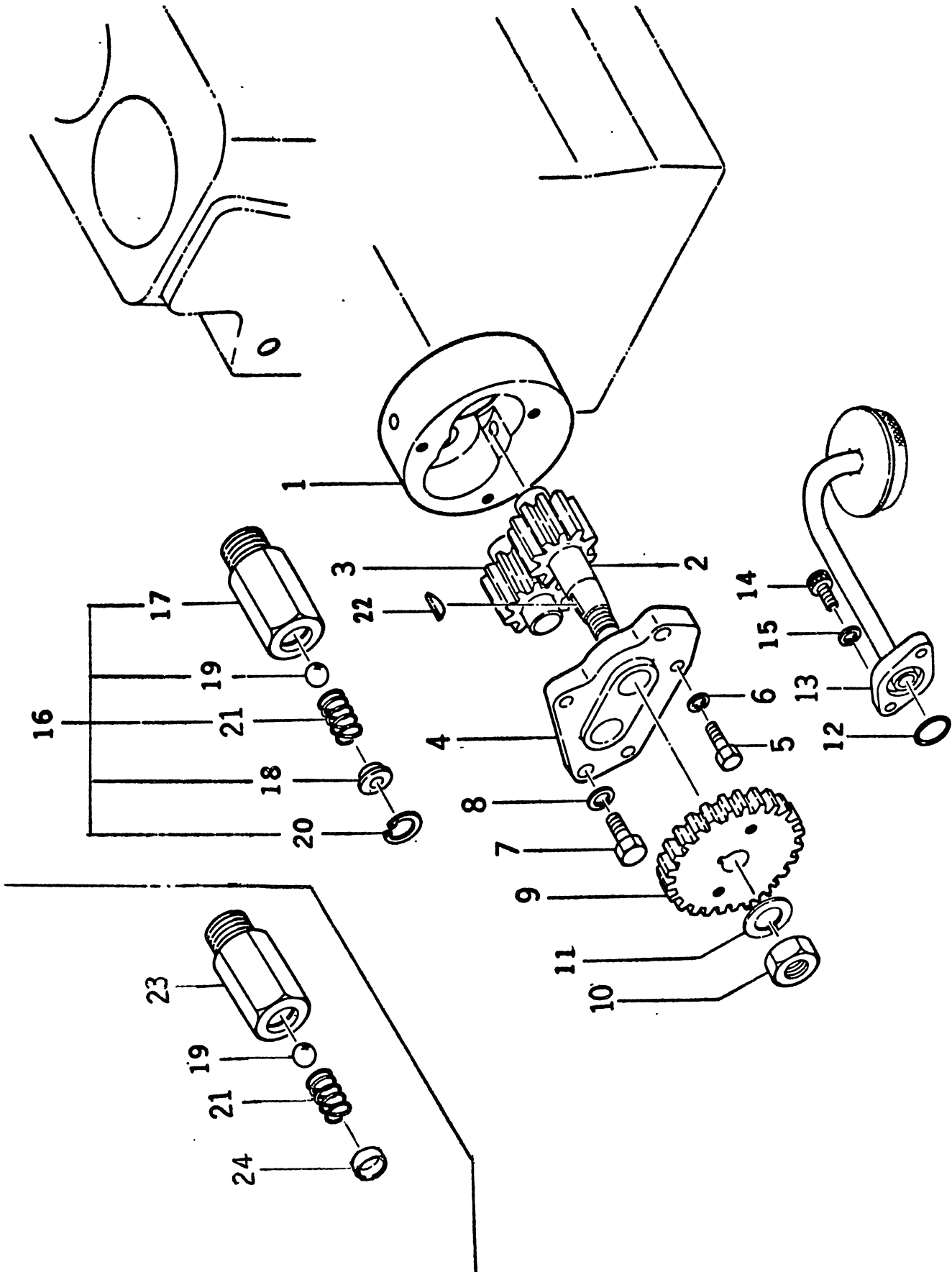

07. オイルポンプ
OIL PUMP

見出番号 REFNo.	コード番号 CODE No.	部 品 名 称 PART NAME	1台当個数 Q'ty/ unit	ABC区分 ABC RANK	注文単位 Min Q'ty	備 考 REMARKS
1～6	S 140016022	オイルポンプ ASS'Y	1	C	1	~EN10700 } Interchangeability EN10771~
1	140116020	オイルポンプケース	※1			
2	140126040	オイルポンプギヤ	※1			
2	S 140126042	オイルポンプギヤ	1	C	1	
新形(S 140126042)はキー溝廃止, 互換性有り New part(S 140126042) don't USE KEY, is applicable to Job EN10700						
3	S 140126050	オイルポンプギヤ	1	C	1	
4	140136010	オイルポンプカバー	※1			
5	010100616	ボルト; M 6 × 16	3		10	
6	S 027100006	スプリングワッシャ; 6φ	3		10	
7	S 010100820	ボルト; M 8 × 20	2		10	
8	S 027100008	スプリングワッシャ; 8φ	2		10	
9	140126060	オイルポンプギヤ	※1			
9	S 140126062	オイルポンプギヤ	1	C	1	~EN10770 EN10771~
新形(S 140126062)はキー溝廃止, 互換性有り New part don't USE KEY, is applicable to Job -EN10770						
10	S 020200010	ナット; M10×1.25	1		5	
11	S 027100010	スプリングワッシャ; 10φ	1		10	
12	S 052100140	O-リング; P14	1	B	10	
13	T 140406021	サクシヨンフィルタ COMPL(S形)	1	C	1	
13	T 140406051	サクシヨンフィルタ COMPL(O形)	1	C	1	
14	S 010700616	ボルト; M 6 × 16	※2			
15	S 027100006	スプリングワッシャ; 6φ	2		10	
16	S 140036010	リリーフバルブ ASS'Y	※1			~EN20100 } 互換性有り EN20101~ } Interchange -ability
19. 21 23. 24	S 140036012	リリーフバルブ ASS'Y	1	C	1	
17	140316010	リリーフバルブケース	※1			
18	199286010	シ ム	※1			
19	S 048100017	スチールボール	※1			~EN20100 ~EN10770 EN20101~
20	S 036500015	スナップリング	※1			
21	198216020	スプリング	※1			
22	034303010	キ ー	※1			
23	140316012	リリーフバルブケース	※1			
24	064209001	シーリングキャップ	※1			EN20101~

08. オイルフィルタ
OIL FILTER

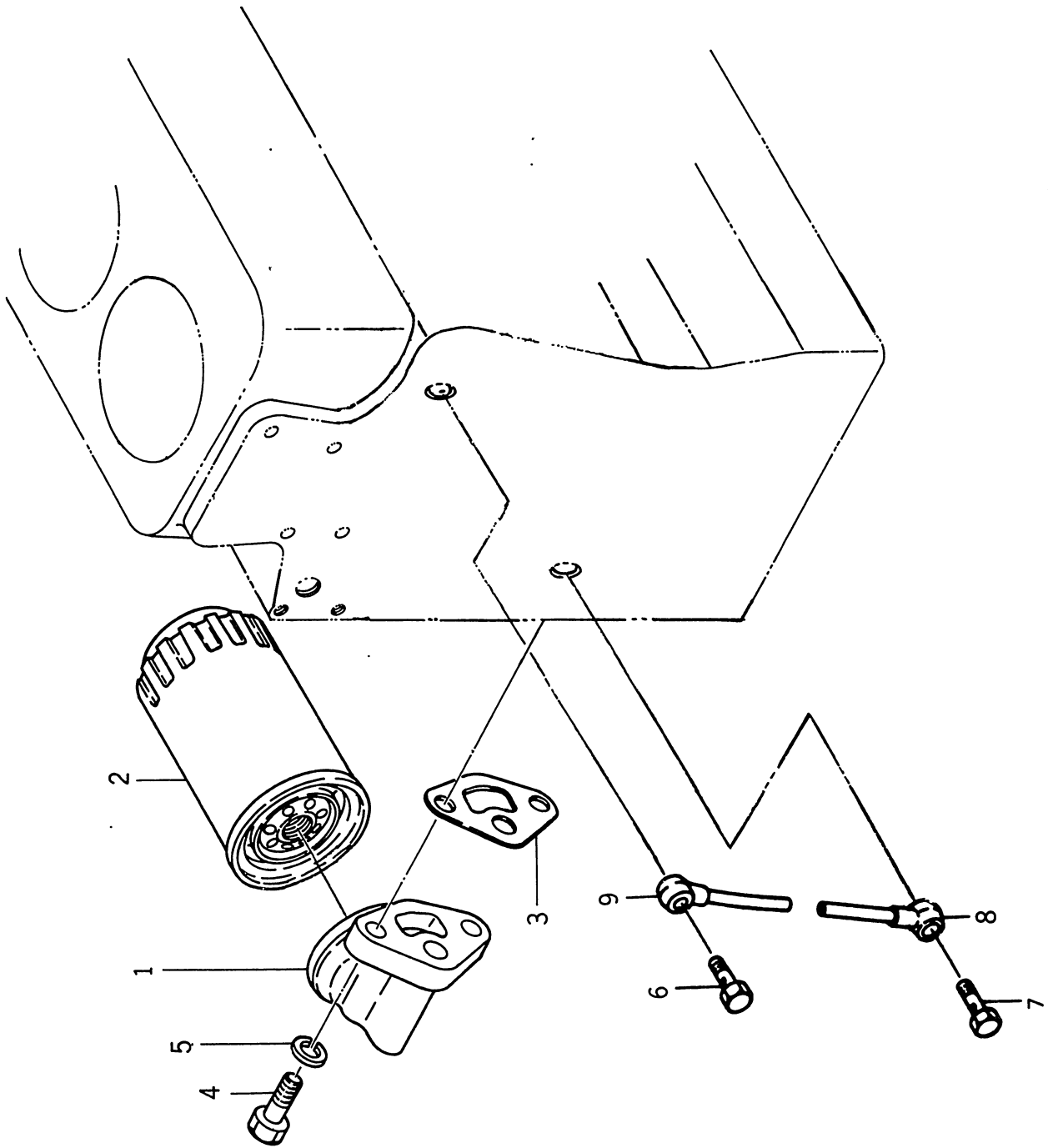

08. オイルフィルタ
OIL FILTEA

見出番号 REFNo.	コード番号 CODE No.	部 品 名 称 PART NAME	1台当個数 Q'ty unit	ABC区分 ABC RANK	注文単位 Min Q'ty	備 考 REMARKS	
1~2	140506010	オイルフィルタ ASS'Y	OIL FILTER ASS'Y	1	C	1	
1	140526010	ホルダ COMPL	HOLDER COMPL	1	C	1	
2	S140516010	オイルフィルタ COMPL	OIL FILTER COMPL	1	A	1	
3	140996010	ガスケット	GASKET	1	A	10	
4	S010101030	ボルト; M10×30	BOLT; M10×30	2		10	
5	S027100010	スプリングワッシャ; 10φ	SPRING WASHER; 10φ	2		10	
6	S198486070	アイボルト	BOLT	1	C	5	
7	S198486080	アイボルト	BOLT	1	C	5	
8	140606020	オイルパイプ COMPL	OIL PIPE COMPL	1	C	1	
9	140606030	オイルパイプ COMPL	OIL PIPE COMPL	1	C	1	

09. インジェクションポンプ
INJECTION PUMP

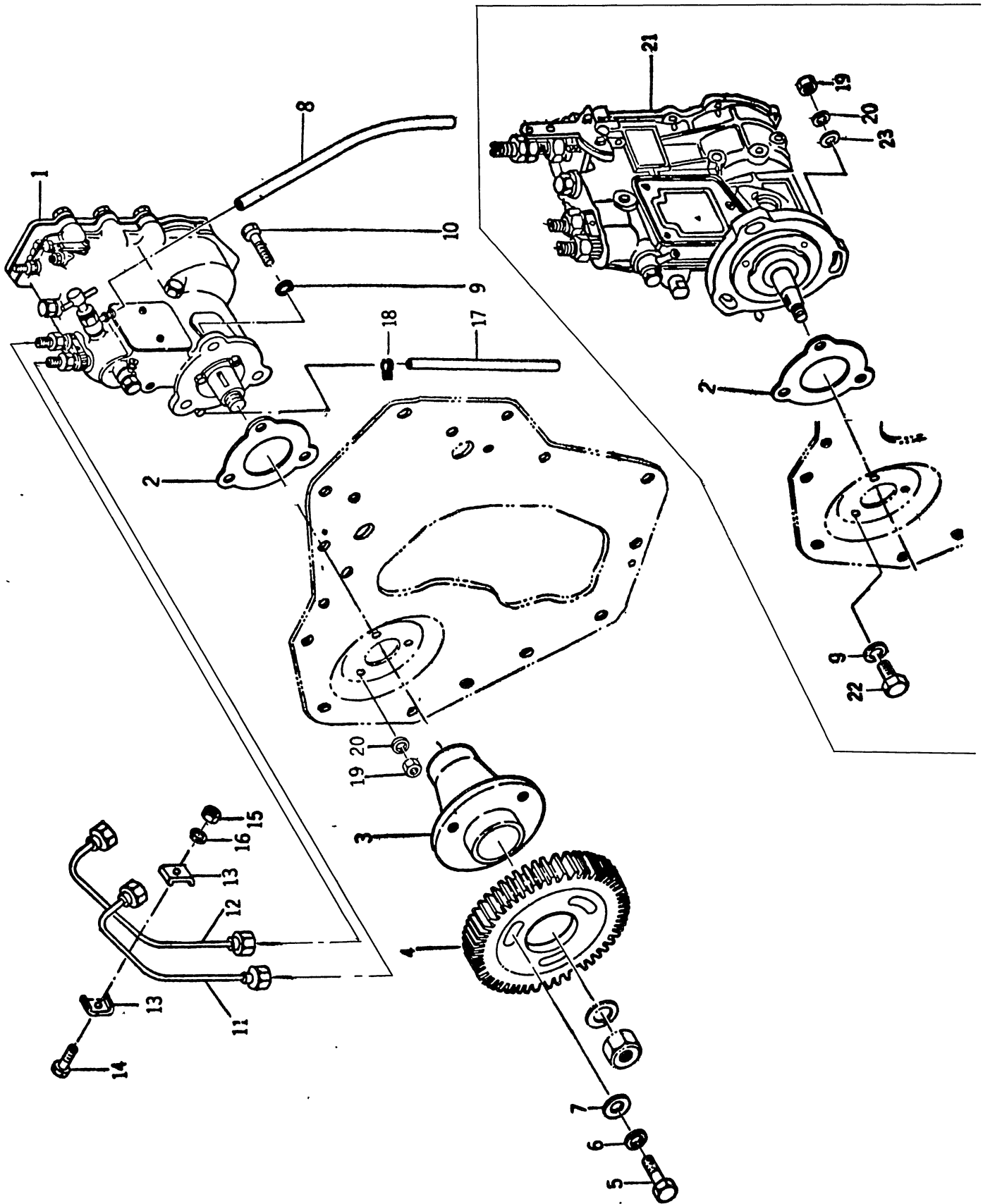

09. インジェクションポンプ
INJECTION PUMP

見出番号 REFNo.	コード番号 CODE No.	部 品 名 称 PART NAME	1台当り個数 Q'ty/ unit	ABC区分 ABC RANK	注文単位 Min Q'ty	備 考 REMARKS	
1	131016040	インジェクションポンプASS'Y	INJECTION PUMP ASS'Y	※1		~EN17735	
2	131996040	ガスケット	GASKET	1	A	10	
3	131726010	カップリング	COUPLING	1	C	1	
4	T131736020	インジェクションポンプギヤ	INJECTION PUMP GEAR	1	C	1	
5	S010100820	ボルト; M 8 × 20	BOLT; M 8 × 20	3		10	
6	S027100008	スプリングワッシャ; 8φ	SPRING WASHER; 8φ	3		10	
7	S026100008	ワッシャ; 8φ	WASHER; 8φ	3		10	
8	S068105315	ビニルチューブ	VINYL TUBE	※1		~EN10540	
9	S025100008	シールワッシャ; 8φ	SEAL WASHER; 8φ	3	B	10	
10	199436090	ボルト; M 8 × 25	BOLT; M 8 × 25	3		10 ~EN17735	
11	131506070	インジェクションパイプCOMPL	INJECTION PIPE COMPL	1	B	1	
12	131506080	インジェクションパイプCOMPL	INJECTION PIPE COMPL	1	B	1	
13	199116020	クランプ	CLAMP	※2			
13	199106020	クランプ COMPL	CLAMP COMPL	2	B	1	
14	010100625	ボルト; M 6 × 25	BOLT; M 6 × 25	1		10	
15	S020100006	ナット; M 6	NUT; M 6	1		10	
16	S027100006	スプリングワッシャ; 6φ	SPRING WASHER; 6φ	1		10	
17	S068120400	ビニルチューブ	VINYL TUBE	1	C	5	EN11376~
18	198756010	ホースバンド	HOSE BAND	1	C	5	EN11376~
19	S020100008	ナット; M 8	NUT; M 8	1		10	EN12086~
20	S027100008	スプリングワッシャ; 8φ	SPRING WASHER; 8φ	3		10	EN12086~
21	131016220	インジェクションポンプ ASS'Y	INJECTION PUMP ASS'Y	1	C	1	EN17736~
		旧形(13101640)は新形(131016220)9-22(S010100825)9-23(S026100008)を同時交換で互換性有り This parts (131016220)provided with 9-22(S010100825)and 9-23(S026100008)is applicable to job-EN17735					
22	S010100825	ボルト; M 8 × 25	BOLT; M 8 × 25	1		10	EN17736~
23	S026100008	ワッシャ; 8φ	WASHER; 8φ	1		10	EN17736~

10. タイミングギヤケース
TIMING GEAR CASE

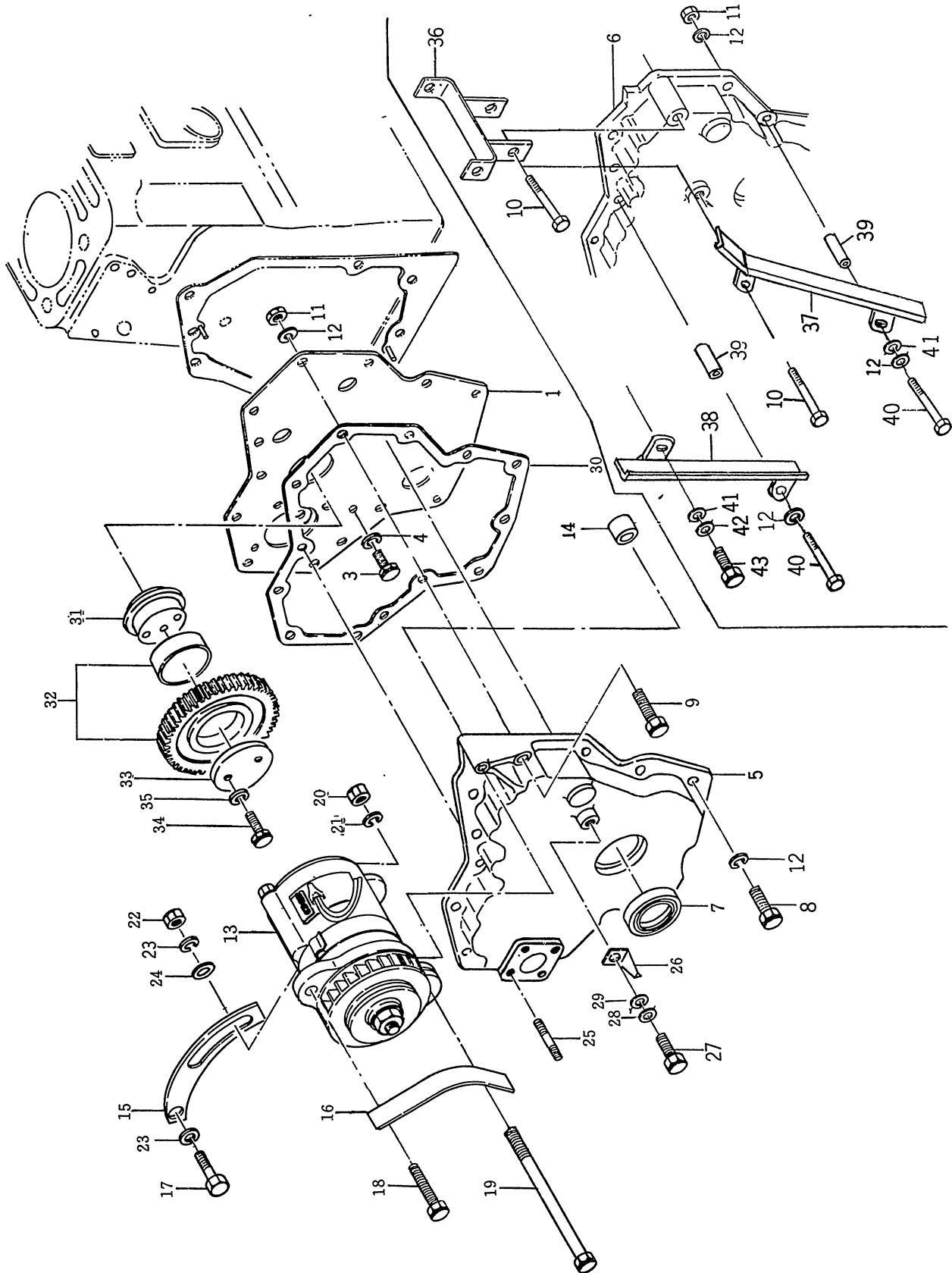

10. タイミングギヤケース
TIMING GEAR CASE

見出番号 REFNo.	コード番号 CODE No.	部 品 名 称 PART NAME	1台当個数 Q'ty/ unit	ABC区分 ABC RANK	注文単位 Min Q'ty	備 考 REMARKS
1	165156041	フロントプレート COMPL	1	C	1	～EN11985
1	165156043	フロントプレート COMPL	1	C	1	EN11986～
2	165996030	ガスケット	※1			～EN11985
2	165996031	ガスケット	1	A	5	EN11986～
新形(165996031)は旧形(165996030)に使用可 New parts(165996031)is applicable to job-EN11985						
3	S 010100816	ボルト; M 8×16	7		1	
4	S 027100008	スプリングワッシャ; 8φ	7		10	
5	165116020	タイミングギヤケース	※1			～EN11375
6	165116021	タイミングギヤケース	1	C	1	EN11376～11985
旧形(165116020)は新形(165116021) 10-10(010100885) 10-36(185706051)を同時に交換すれば互換性有り This parts (165116021)provided with 10-10(010100885)and 10-36(185706051)is applicable to jod-EN11375						
6	165116023	タイミングギヤケース	1	C	1	EN11986～
7	S 198636040	オイルシール; 40φ×58φ×8	1	B	1	
8	010100828	ボルト; M 8×28	13		10	～EN17095
8	010100828	ボルト; M 8×28	11		10	EN17096～
9	S 010100850	ボルト; M 8×50	1		10	～EN11375
10	010110885	ボルト; M 8×85	1		10	EN11376～
11	S 020100008	ナット; M 8	1		10	～EN11375
11	S 020100008	ナット; M 8	2		10	EN11376～
12	S 027100008	スプリングワッシャ; 8φ	14		10	
13	185046020	ダイナモ ASS'Y	1	C	1	～EN13935
13	185046040	ダイナモ ASS'Y	1	C	1	EN13935～15535
13	185046070	オルタネータ ASS'Y	1	C	1	EN15536～
14	199236100	カラー	1	C	1	～EN11375
15	185726020	アジャスティングプレート	1	C	1	～EN15535
15	185726090	アジャスティングプレート	1	C	1	EN15536～
16	185736020	カバー	1	C	1	～EN13935
16	185736030	カバー	1	C	1	EN13936～15535
16	185736050	カバー	1	C	1	EN15536～
17	S 010100816	ボルト; M 8×16	1		10	
18	S 010100830	ボルト; M 8×30	1		10	
19	S 010100800	ボルト; M 8×100	1		10	～EN11375
19	S 010100830	ボルト; M 8×30	2		10	EN11376～13935 EN15536～
19	010201070	ボルト; M10×1.25×70	1		10	EN13936～15535
20	S 020100008	ナット; M 8	1		10	～EN11375
20	S 020100008	ナット; M 8	2		10	EN11376～13935 EN15536～
20	S 020200010	ナット; M10×1.25	1		10	EN13936～15535
21	S 027100008	スプリングワッシャ; 8φ	1		10	～EN11375

10. タイミングギヤケース
TIMING GEAR CASE

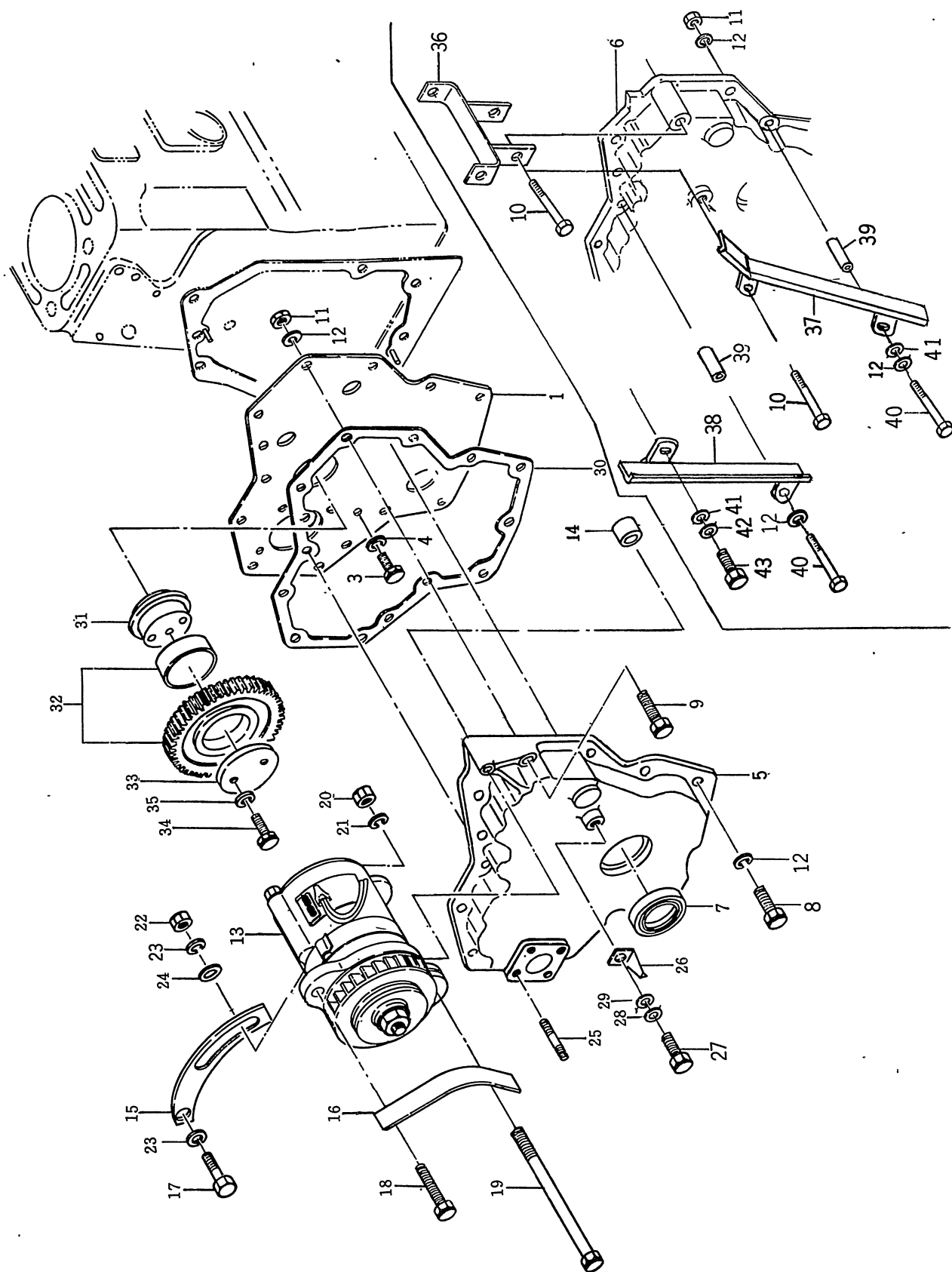

10. タイミングギヤケース
TIMING GEAR CASE

見出番号 REFNo.	コード番号 CODE No.	部 品 名 称 PART NAME	1台当個数 Q'ty/ unit	ABC区分 ABC RANK	注文番号 Min Q'ty	備 考 REMARKS
21	S 027100008	スプリングワッシャ; 8φ	2		10	EN11376~13935 EN15536~
21	S 027100010	スプリングワッシャ; 10φ	1		10	EN13936~15535
22	S 020100008	ナット; M 8	1		10	
23	S 027100008	スプリングワッシャ; 8φ	1		10	
24	S 026100008	ワッシャ; 8φ	1		10	
25	S 012100820	スタッドボルト	4		10	
26	S 131806010	トップマーク	1	C	5	
27	010100812	ボルト; M 8×12	1		10	
28	S 027100008	スプリングワッシャ; 8φ	1		10	
29	S 026100008	ワッシャ; 8φ	1		10	
30	165996040	ガスケット	※1			~EN11985
30	165996041	ガスケット 新形 (165996041) は旧形 (165996040) に使用可	1	C	5	EN11986~
31	165296020	アイドルギヤシャフト	1	C	1	
32	165256010	アイドルギヤ COMPL	1	C	1	
33	S 199566010	プレート	1	C	1	
34	S 010110870	ボルト; M 8×70	2		10	
35	S 027100008	スプリングワッシャ; 8φ	2		10	
36	185706051	ホルダ COMPL	1	C	1	EN11376~13935
36	185706061	ホルダ COMPL	1	C	1	EN13936~15535
36	185706110	ホルダ COMPL	1	C	1	EN15536~
37	175116010	ベルトカバー	1	C	1	EN17096~
38	175116020	ベルトカバー	1		1	EN17096~
39	199236170	カラー	2	C	5	EN17096~
40	S 010110890	ボルト; M 8×90	2	C	10	EN17096~
41	S 026100008	ワッシャ; 8φ	2	C	10	EN17096~
42	S 027100008	スプリングワッシャ; 8φ	1		10	EN17096~
43	010100812	ボルト; M 8×12	1		10	EN17096~

11. ウォーターポンプ
WATER PUMP

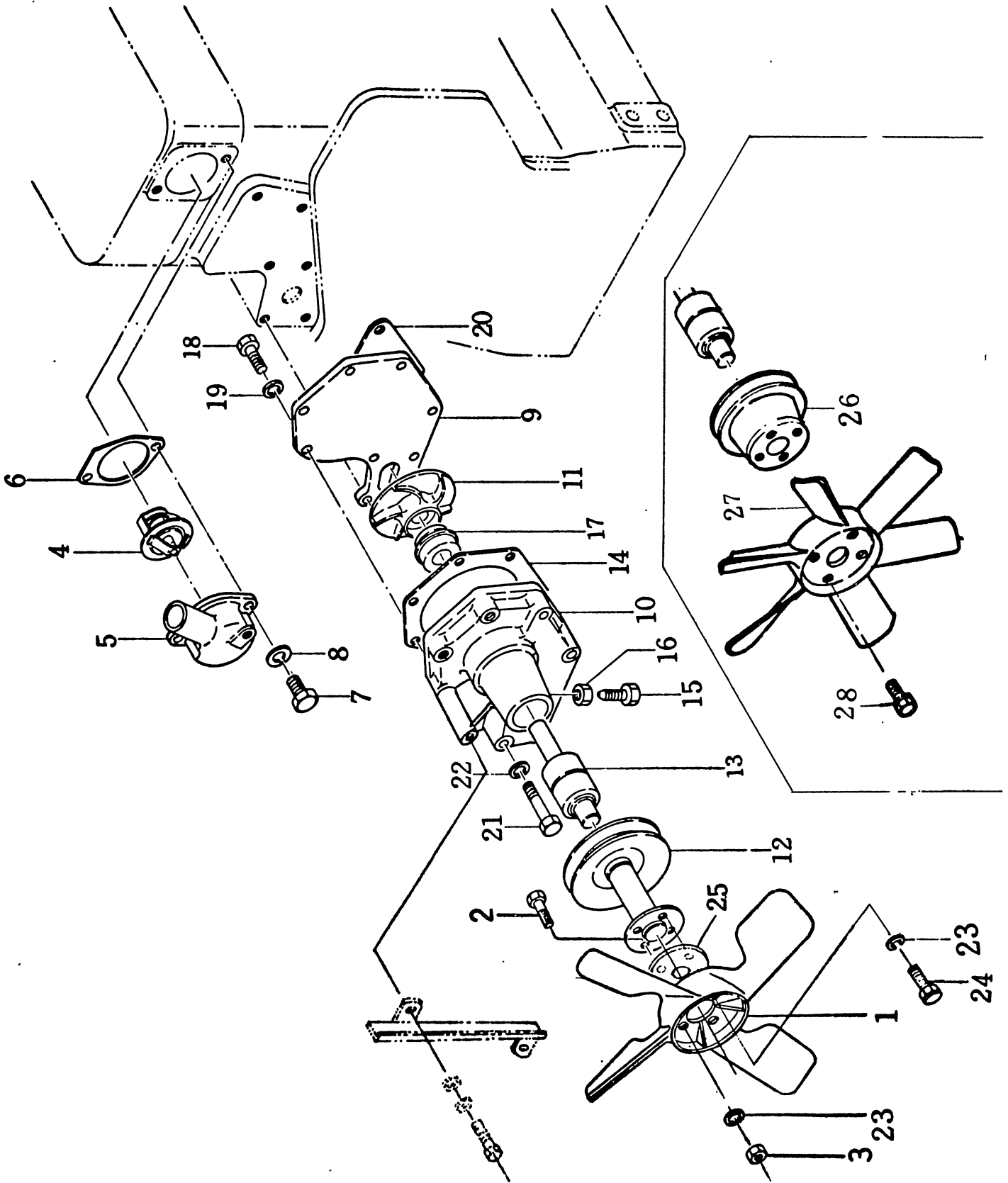

11. ウォータポンプ WATER PUMP

見出番号 REFNo.	コード番号 CODE No.	部 品 名 称 PART NAME	1台当個数 Q'ty/ unit	ABC区分 ABC RANK	注文単位 Min Q'ty	備 考 REMARKS	
1	145306040	クーリングファン COMPL	COOLING FAN COMPL	※1		～EN11375	
1	145306071	クーリングファン COMPL	COOLING FAN COMPL	1	C	1	EN11376～ 旧形(145306040)は新形(145306071)と11-2(S 010100616)を同時に交換すれば互換性有り This parts (145306071)provided with 11-2(S 010100616)is applicoble to job-EN11375
2	010100612	ボルト; M 6 ×12	BOLT; M 6 ×12	4		10	～EN11375
2	010100616	ボルト; M 6 ×16	BOLT; M 6 ×16	4		10	EN11376～117095
3	S 020100006	ナット; M 6	NUT; M 6	4		10	～EN11375
4	S 145206010	サーモスタット	THERMOSTAT	1	B	1	
5	S 145226020	サーモスタットカバー	THERMOSTAT COVER	1	C	1	
6	S 145996040	ガスケット	GASKET	1	A	10	
7	S 010100820	ボルト; M 8 ×20	BOLT; M 8 ×20	2		10	
8	S 027100008	スプリングワッシャ; 8φ	SPRING WASHER; 8φ	2		10	
9～19	145016022	ウォータポンプ ASS'Y	WATER PUMP ASS'Y	※1			～EN17095
9～19	S 145016023	ウォータポンプ ASS'Y	WATER PUMP ASS'Y	1	C	1	EN17096～ 新形(S 145016023)は旧形(145016022)に使用可 New parts (S 145016023)is applicable to job-EN17095
9～11 13～19 26	145016061	ウォータポンプ ASS'Y	WATER PUMP ASS'Y	1	C	1	旧形(S 145016023)は新形(145016061)11-27(S 145306130)11-28(S 011300820)を同時に交換すれば互換性有り This parts(S145016023)provided with 11-27(S 145306130) and 11-28(S 011300820)ore applicable to jodEN17096
9	145146010	セットプレート	SET PLATE	1	C	1	
10	145136010	ウォータポンプケーシング	WATER PUMP CASING	※1			～EN17095
10	145136011	ウォータポンプケーシング	WATER PUMP CASING	1	C	1	EN17096～ 新形(145136011)は旧形(145136010)に使用可New parts (145136011)is applicable to job-EN17095
11	S 145116010	ウォータポンプインペラ	WATER PUMP IMPELLER	1	C	1	
12	S 145356021	ファンプーリ COMPL	FAN PULLEY COMPL	1	C	1	
13	S 198566010	ウォータポンプベアリング	WATER PUMP BEARING	1	C	1	
14	145996010	ガスケット	GASKET	1	A	10	
15	S 199436040	セットスクリュ	BOLT	1	C	10	
16	S 020300006	ナット; M 6	NUT; M 6	1		10	
17	S 145126010	メカニカルシール	MECHANICAL SEAL	1	B	1	
18	S 010100816	ボルト; M 8 ×16	BOLT; M 8 ×16	3		10	
19	S 027100008	スプリングワッシャ; 8φ	SPRING WASHER; 8φ	3		10	
20	145996020	ガスケット	GASKET	1	A	10	
21	010100845	ボルト; M 8 ×45	BOLT; M 8 ×45	6		10	
22	S 027100008	スプリングワッシャ; 8φ	SPRING WASHER; 8φ	6		10	
23	S 027100006	スプリングワッシャ; 6φ	SPRING WASHER; 6φ	4		10	
24	010100620	ボルト; M 6 ×20	BOLT; M 6 ×20	4		10	EN17096～
25	199216110	スペーサ	SPACER	1		1	EN17096～
26	145336010	ファンプーリ	FAN PULLEY	1	C	1	

11. ウォーターポンプ
WATER PUMP

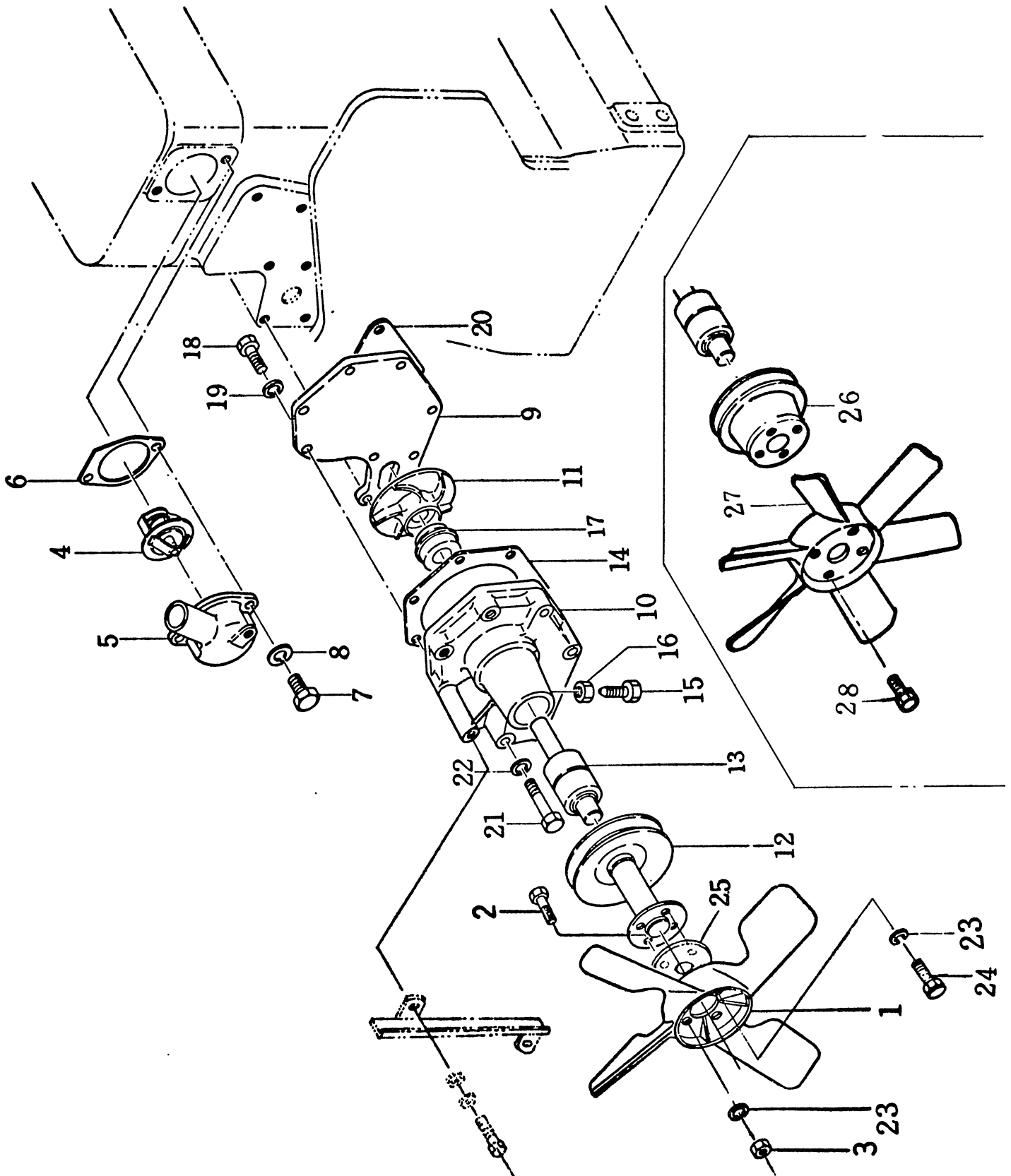

11. ウォーターポンプ
WATER PUMP

見出番号 REFNo.	コード番号 CODE No.	部 品 名 称 PART NAME	1台当個数 Q'ty/ unit	ABC区分 ABC RANK	注文単位 Min Q'ty	備 考 REMARKS
27	S 145306130	クーリングファン COMPL	1	C	1	
28	S 011300820	ボルト; M 8 × 20	4		10	

12. フライホイール
FLYWHEEL

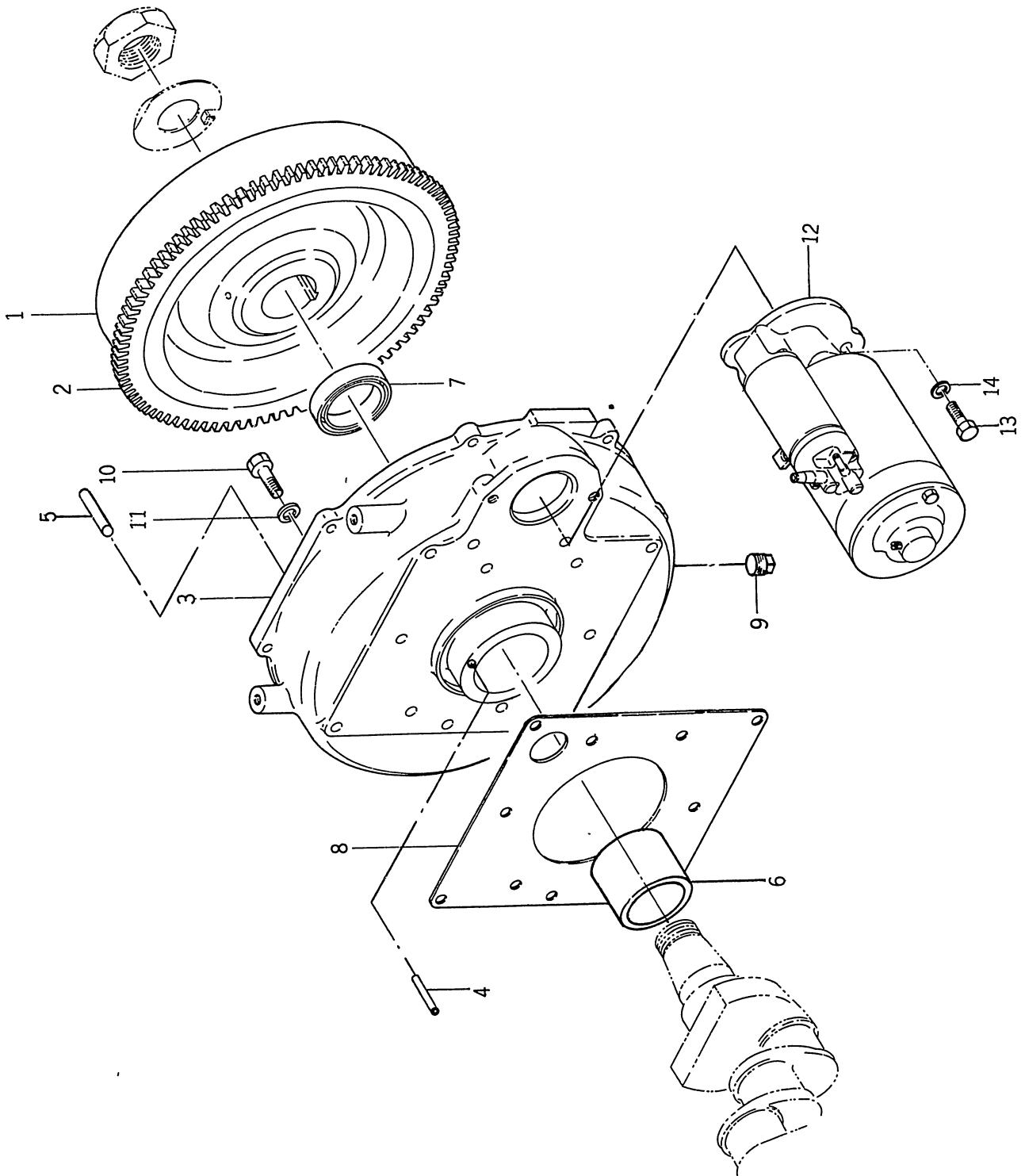

12. フライホイール FLYWHEEL

見出番号 REFNo.	コード番号 CODE No.	部 品 名 称 PART NAME	1台当個数 Q'ty/ unit	ABC区分 ABC RANK	注文単位 Min Q'ty	備 考 REMARKS	
1~2	115356050	フライホイール COMPL	FLYWHEEL COMPL	1	C	1	
1	115366050	フライホイール	FLYWHEEL	※1			
2	115376020	リングギヤ	RING GEAR	1	C	1	
3~6	110406060	フライホイールカバー COMPL	FLYWHEEL COVER COMPL	1	C	1	~EN10381
3~6	110406050	フライホイールカバー COMPL	FLYWHEEL COVER COMPL	1	C	1	~EN10381~11375
3~6	110406051	フライホイールカバー COMPL	FLYWHEEL COVER COMPL	1	C	1	EN11376~11985
3~6	110406052	フライホイールカバー COMPL	FLYWHEEL COVER COMPL	1	C	1	EN11986~
3	110446040	フライホイールカバー	FLYWHEEL COVER	※1			~EN10381
3	110446010	フライホイールカバー	FLYWHEEL COVER	※1			EN10381~11375
3	110446011	フライホイールカバー	FLYWHEEL COVER	※1			EN11376~11985
3	110446012	フライホイールカバー	FLYWHEEL COVER	※1			EN11986~
4	S 030300410	スプリングピン	SPRING PIN	1	C	5	
5	S 030501025	ノックピン	DOWEL PIN	2	C	5	
6	S 198516050	ブッシュ	BUSH	1	B	1	
7	S 198636050	オイルシール; 50φ×72φ×12	OIL SEAL; 50φ×72φ×12	1	B	1	
8	110996070	ガスケット	GASKET	1	A	5	~EN10380
8	110996040	ガスケット	GASKET	※1			EN10381~11375
8	110996041	ガスケット	GASKET	1	A	5	EN11376~11985
新形(110996041)は旧形(110996040)に使用可 New parts (110996041)is applicable to Job EN10381~11375							
8	110996042	ガスケット	GASKET	1	A	5	EN11986~
9	398430040	プラグ (S形)	PLUG	1	C	10	
9	S 064500030	プラグ (S形)	PLUG	1	C	10	
9	598430020	プラグ (O形)	PLUG	1	C	10	
10	S 010111025	ボルト; M10×25	BOLT; M10×25	13		5	~EN11375
10	S 010111025	ボルト; M10×25	BOLT; M10×25	15		5	EN11376~
11	S 027100010	スプリングワッシャ; 10φ	SPRING WASHER; 10φ	13		10	~EN11375
11	S 027100010	スプリングワッシャ; 10φ	SPRING WASHER; 10φ	15		10	EN11376~
12	185086030	スターティングモータ ASS'Y	STARTING MOTOR ASS'Y	1	C	1	~EN13935
12	185086050	スターティングモータ ASS'Y	STARTING MOTOR ASS'Y	※1			EN13936~19830
12	185086051	スターティングモータ ASS'Y	STARTING MOTOR ASS'Y	1	C	1	EN19831
新形(185086051)は旧形(185086050)に使用可 New parts(185086051)is applicable to Job EN13936~19830							
13	S 010101230	ボルト; M12×30	BOLT; M12×30	2		5	~EN13935
13	S 010101225	ボルト; M12×25	BOLT; M12×25	2		10	EN13936~
14	S 027100012	スプリングワッシャ; 12φ	SPRING WASHER; 12φ	2		10	

13. インジェクションポンプASS'Y (～EN17735)
INJECTION PUMP ASS'Y

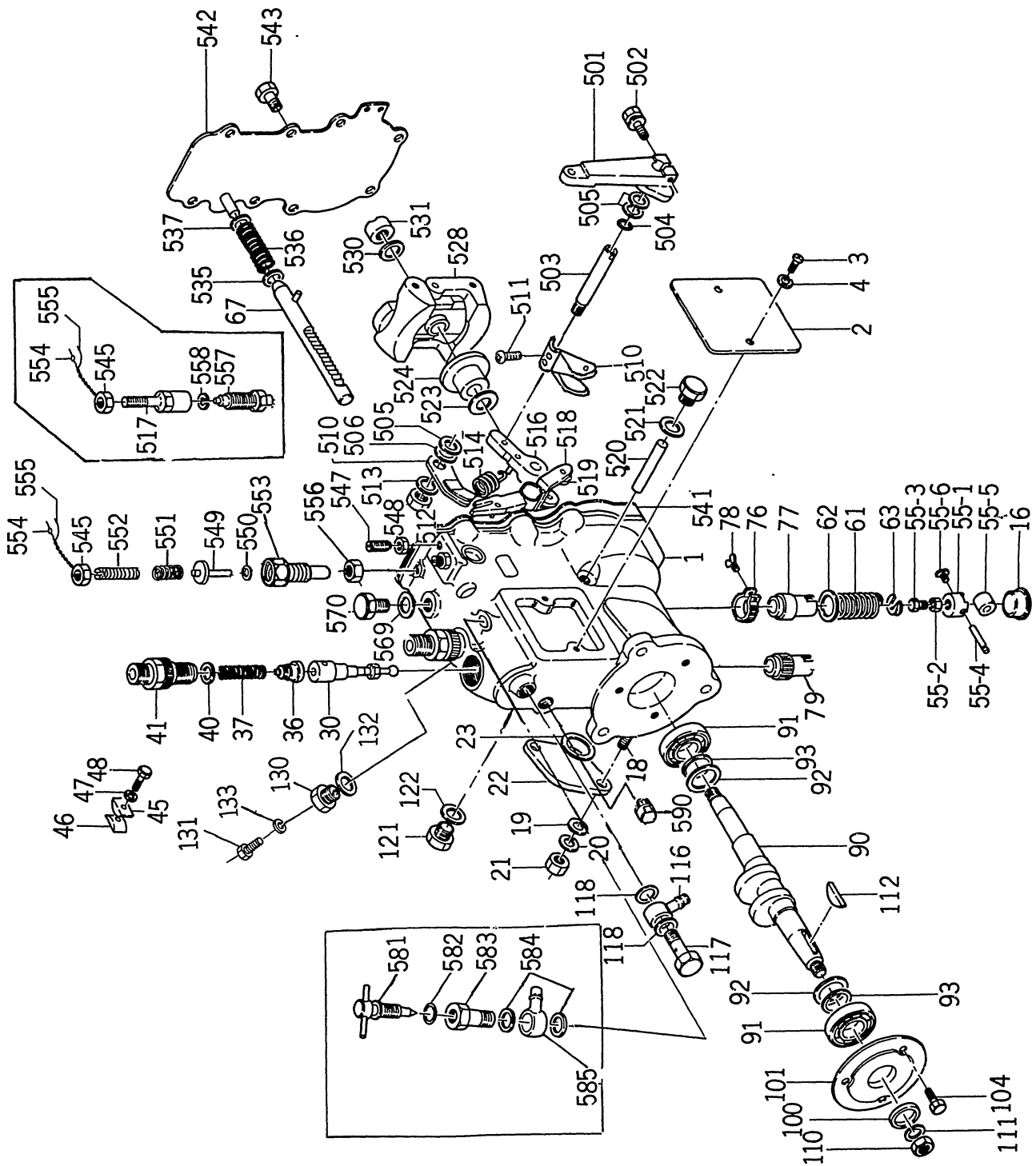

13. インジェクションポンプASS'Y (～EN17735)
INJECTION PUMP ASS'Y

見出番号 REFNo.	コード番号 CODE No.	部 品 名 称 PART NAME	1台当個数 Q'ty/ unit	ABC区分 RANK	注文単位 Min Q'ty	備 考 REMARKS	
1～590	131016040	インジェクションポンプ ASS'Y	INJECTION PUMP ASS'Y	1	C	1	
1	131296189	ハウジング	HOUSING	※1			～EN10540
1	131296000	ハウジング	HOUSING	※1			EN10541～11173
1	131296184	ハウジング	HOUSING	※1			EN11174～
2	131296001	カバー ASS'Y	COVER ASS'Y	1	C	5	
3	131136020	ボルト	BOLT	2	C	10	
4	131146090	スプリングワッシャ	SPRING WASHER	2	C	10	
16	131276010	キャップ	CAP	※2			
18	131296097	スタッドボルト	BOLT	※2			～EN11173
19	131296098	ワッシャ	WASHER	※2			～EN11173
20	131146010	スプリングワッシャ	SPRING WASHER	※2			～EN11173
21	131296099	ナット	NUT	※2			～EN11173
22	131296100	カバー	COVER	※1			～EN11173
23	131426110	ガスケット	GASKET	※1			～EN11173
30	131116010	プランジャ	PLANGER	2	C	1	
36	131156010	デリバリーバルブ	DELIVERY VALVE	2	C	1	
37	131176010	スプリング	SPRING	2	C	10	
40	131426020	ガスケット	GASKET	2	C	10	
41	131196010	ホルダ	HOLDER	2	C	5	
45	131126010	プレート	PLATE	1	C	10	
46	131126020	プレート	PLATE	1	C	10	
47	131146010	スプリングワッシャ	SPRING WASHER	1	C	10	
48	131136010	ボルト	BOLT	1	C	10	
55	131256010	タペット ASS'Y	TAPPET ASS'Y	※2			
55-1	131296003	タペット	TAPPET	※2			
55-2	131296004	ナット	NUT	※2			
55-3	131136030	ボルト	BOLT	※2			
55-4	131296005	ピン	PIN	※2			
55-5	131296006	ローラ	ROLLER	※2			
55-6	131296007	ガイド	GUIDE	※2			
61	131176020	スプリング	SPRING	※2			
62	131296008	シート	SEAT	※2			
63	131296009	シート	SEAT	※2			
67	131296010	ラック	RACK	※1			
76	131296096	ピニオン	PINION	※2			～EN11173
76	131296096	ピニオン	PINION	※1			EN11174～
77	131296011	スリーブ	SLEEVE	※2			～EN11173
77	131296011	スリーブ	SLEEVE	※1			EN11174～

13. インジェクションポンプ ASS'Y
INJECTION PUMP ASS'Y

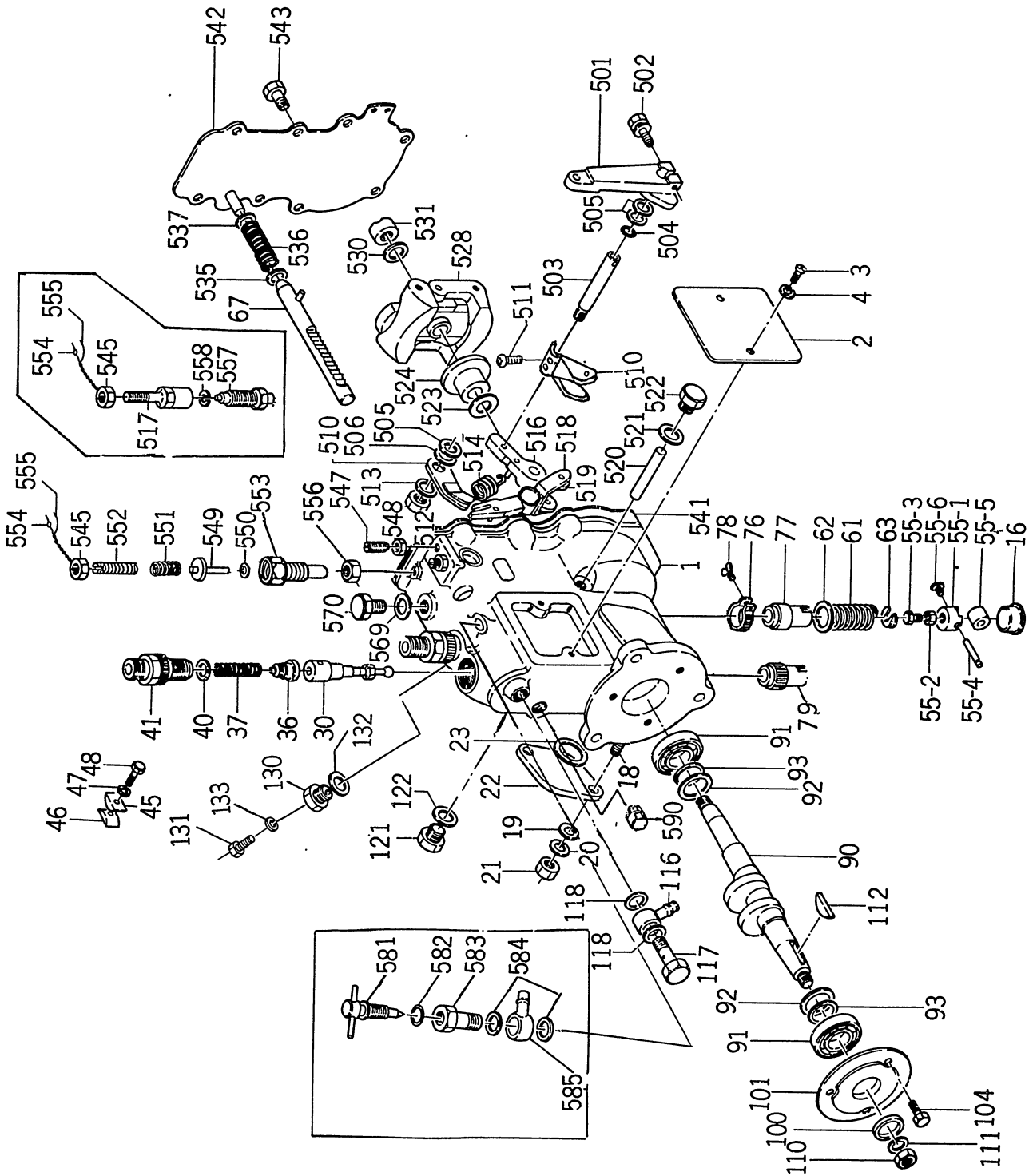

13. インジェクションポンプ ASS'Y
INJECTION PUMP ASS'Y

見出番号 REFNo.	コード番号 CODE No.	部 品 名 称 PART NAME	1台当個数 Q'ty/ unit	ABC区分 ABC RANK	注文番号 Min Q'ty	備 考 REMARKS
78	131136140	スクリュ	SCREW	※ 2		~EN11173
78	131136140	スクリュ	SCREW	※ 1		EN11174~
79	131296012	スリーブ	SLEEVE	※ 1		EN11174~
90	131296013	カムシャフト	CAM SHAFT	※ 1		
91	131296014	ベアリング	BEARING	※ 2		
92	131296015	リング	RING	※ 2		
93	131296016	シム; t=0.10	SHIM; t=0.10	※A/R		
93	131296017	シム; t=0.12	SHIM; t=0.12	※A/R		
93	131296019	シム; t=0.14	SHIM; t=0.14	※A/R		
93	131296020	シム; t=0.16	SHIM; t=0.16	※A/R		
93	131296021	シム; t=0.18	SHIM; t=0.18	※A/R		
93	131296095	シム; t=0.50	SHIM; t=0.50	※A/R		
93	131296060	シム; t=0.30	SHIM; t=0.30	※A/R		
100	131296061	オイルシール	OIL SEAL	※ 1		
101	131296062	カバー	COVER	※ 1		
104	131136040	ボルト	BOLT	※ 3		
110	131296063	ナット	NUT	1	C	10
111	131146020	スプリングワッシャ	SPRING WASHER	1	C	10
112	131296002	キ ー	KEY	1	B	10
116	131246010	パイプジョイント	PIPE JOINT	1	B	1
117	131236010	ボルト	BOLT	1	B	5
118	131426030	ガスケット	GASKET	2	B	10
121	131136050	プラグ	PLUG	1	C	10
122	131426040	ガスケット	GASKET	1	B	10
130	131296064	アダプタ	ADAPTER	1	C	5
						EN10541~
131	131136060	スクリュ	SCREW	1	B	1
						EN10541~
132	131426030	ガスケット	GASKET	1	C	10
						EN10541~
133	131426060	ガスケット	GASKET	1	B	10
						EN10541~
501	131296065	レバー	LEVER	1	C	1
502	131136070	ボルト	BOLT	1	C	10
503	131296101	シャフト	SHAFT	※ 1		~EN11173
503	131296066	シャフト	SHAFT	※ 1		EN11174~
504	131226020	Oリング	O-RING	※ 1		
505	131296067	シム; t=0.5	SHIM; t=0.5	※A/R		
505	131296068	シム; t=0.3	SHIM; t=0.3	※A/R		
506	131296102	ワッシャ	WASHER	※ 1		~EN11173
510	131296103	レバー	LEVER	※ 1		~EN11173
510	131296069	レバー	LEVER	※ 1		EN11174~

13. インジェクションポンプ ASS'Y
INJECTION PUMP ASS'Y

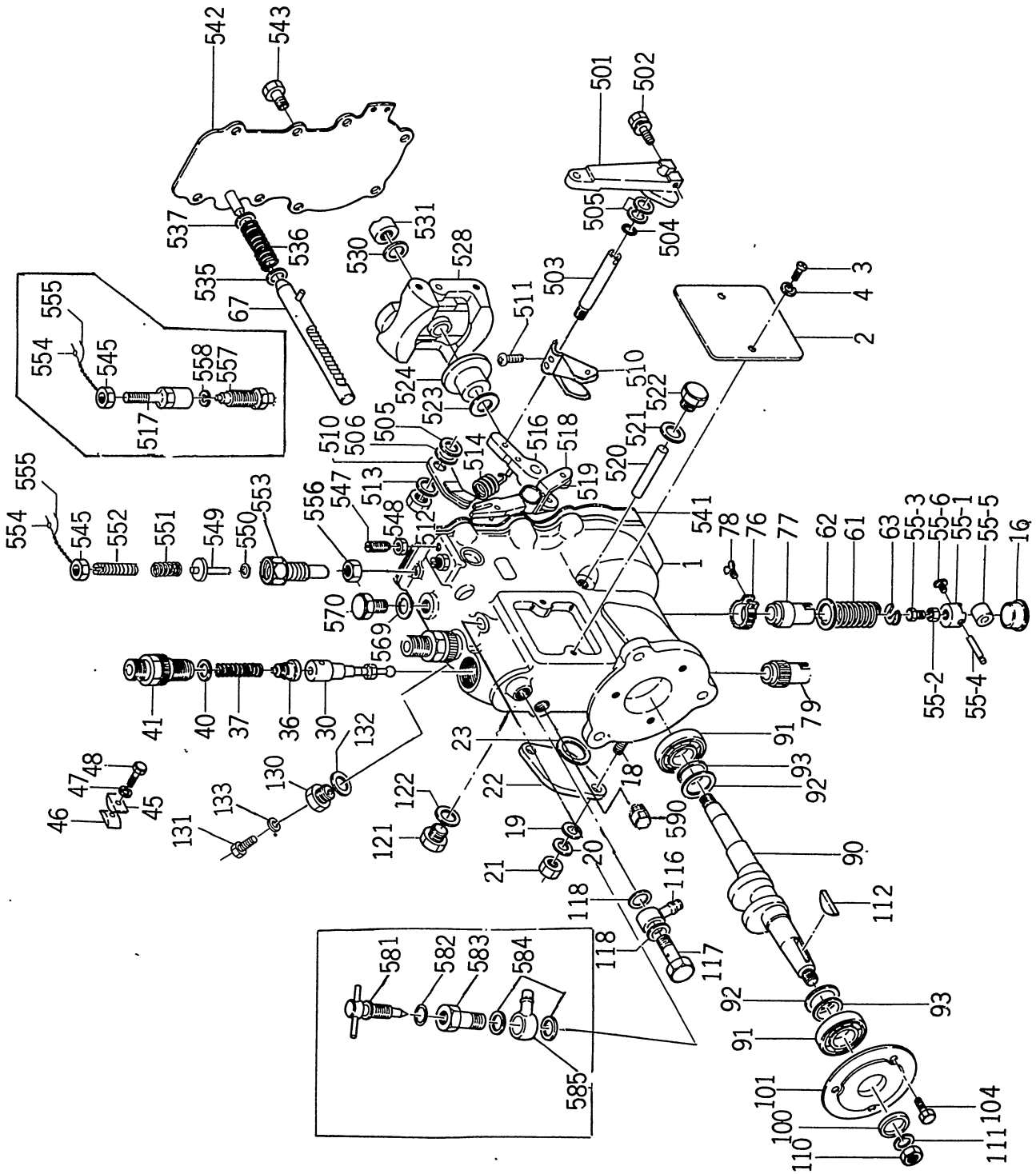

13. インジェクションポンプ ASS'Y
INJECTION PUMP ASS'Y

見出番号 REFNo.	コード番号 CODE No.	部 品 名 称 PART NAME		1台当個数 Q'ty/ unit	ABC区分 ABC RANK	注文単位 Min Q'ty	備 考 REMARKS
511	131136080	スクリュ	SCREW	※ 2			EN11174~ ~EN11173 ~EN11173
512	131296104	ナット	NUT	※ 1			
513	131146030	スプリングワッシャ	SPRING WASHER	※ 1			
514	131176030	スプリング	SPRING	1	C	5	
516	131296070	レバー	LEVER	※ 1			
517	131136150	ボルト	BOLT	※ 1			~EN11173
518	131296071	レバー	LEVER	※ 1			
519	131296072	ローラ	ROLLER	※ 2			
520	131296073	シャフト	SHAFT	※ 1			
521	131426070	ガスケット	GASKET	※ 1			
522	131136090	プラグ	PLUG	※ 1			
523	131296074	シム; t=0.50	SHIM; t=0.50	※A/R			
523	131296075	シム; t=0.60	SHIM; t=0.60	※A/R			
523	131296076	シム; t=0.70	SHIM; t=0.70	※A/R			
523	131296077	シム; t=0.80	SHIM; t=0.80	※A/R			
523	131296078	シム; t=0.90	SHIM; t=0.90	※A/R			
524	131296079	スリーブ	SLEEVE	※ 1			
528	131296080	フライウエイト ASS'Y	FLYWEIGHT ASS'Y	※ 1			
530	131146030	スプリングワッシャ	SPRING WASHER	※ 1			
531	131296081	ナット	NUT	※ 1			
535	131296082	ワッシャ	WASHER	1	C	10	
536	131176040	スプリング	SPRING	1	C	10	
537	131296083	シム; t=0.2	SHIM; t=0.2	※A/R			
537	131296084	シム; t=0.3	SHIM; t=0.3	※A/R			
537	131296085	シム; t=0.5	SHIM; t=0.5	※A/R			
537	131296086	シム; t=1.0	SHIM; t=1.0	※A/R			
541	131426080	ガスケット	GASKET	1	B	10	
542	131296087	カバー	COVER	※ 1			
543	131136100	ボルト	BOLT	1	C	10	
545	131296105	ナット	NUT	1	C	10	
545	131296093	ナット	NUT	1	C	10	EN11174~
547	131136110	スクリュ	SCREW	2	C	10	
548	131296088	ナット	NUT	2	C	10	
549	131296089	ロッド	ROD	※ 1			
550	131296090	シム; t=0.2	SHIM; t=0.2	※A/R			
550	131296185	シム; t=0.3	SHIM; t=0.3	※A/R			EN11174~
550	131296186	シム; t=0.5	SHIM; t=0.5	※A/R			EN11174~
550	131296187	シム; t=1.0	SHIM; t=1.0	※A/R			EN11174~

13a. インジェクションポンプ ASS'Y (EN 17736~)
INJECTION PUMP ASS'Y

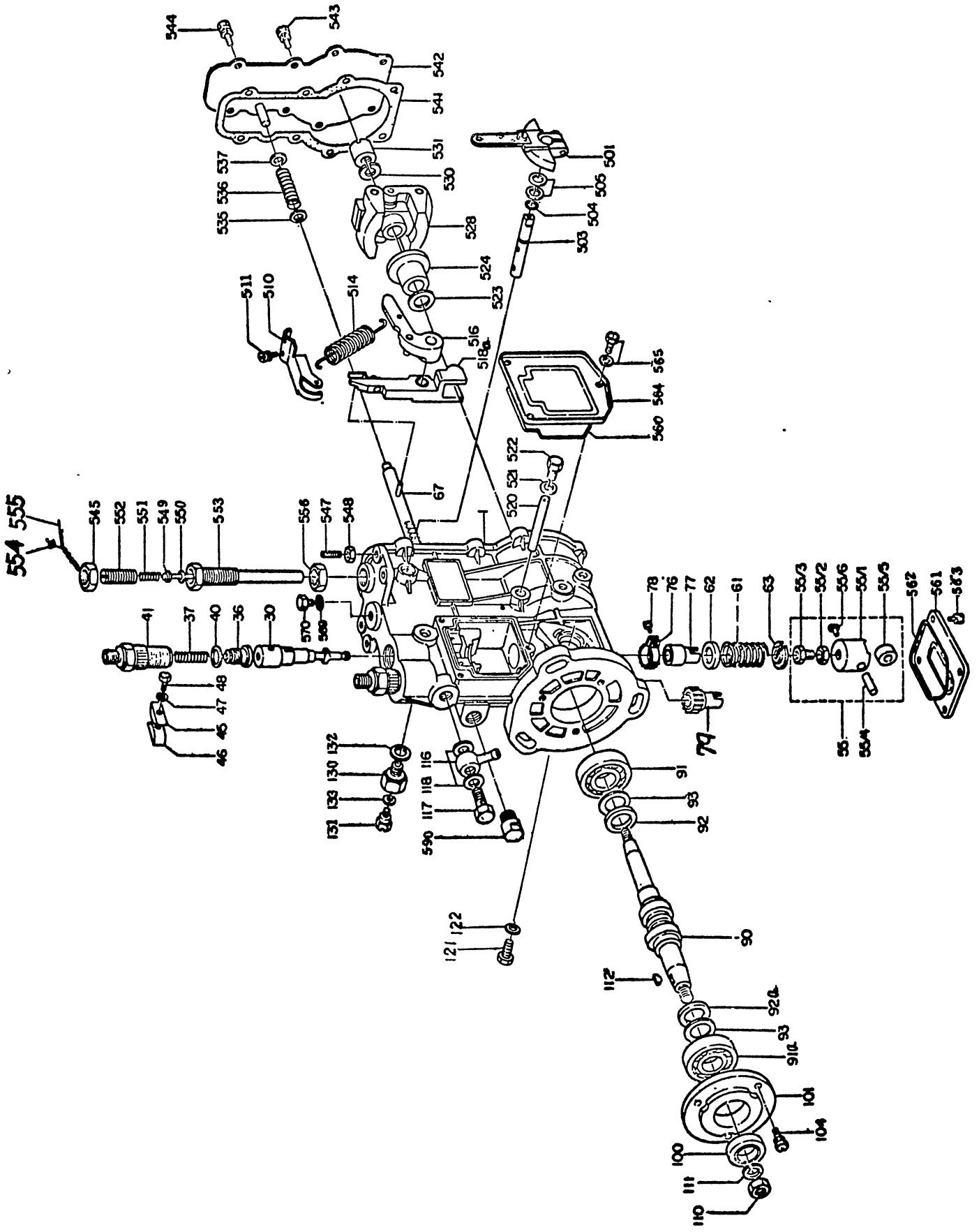

13a. インジェクションポンプ ASS'Y (EN 17736～)
INJECTION PUMP ASS'Y

見出番号 REF No.	コード番号 CODE No.	部 品 名 称 PART NAME	1台当個数 Q'ty/ unit	ABC区分 ABC RANK	注文単位 Min Q'ty	備 考 REMARKS
536	131176040	スプリング	1	\C	10	
537	131296083	シム; t =0.2	※A/R			
537	131296084	シム; t =0.3	※A/R			
537	131296085	シム; t =0.5	※A/R			
537	131296086	シム; t =1.0	※A/R			
541	131426080	ガスケット	1	B	10	
542	131296087	カバー	※1			
543	131136100	ボルト	7	C	10	
544	131136240	ボルト	1	C	10	
545	131296093	ナット	1	C	10	
547	131136110	スクリュ	2	C	10	
548	131296088	ナット	2	C	10	
549	131296089	ロッド	※1			
550	131296090	シム; t =0.2	※A/R			
550	131296185	シム; t =0.3	※A/R			
550	131296186	シム; t =0.5	※A/R			
550	131296187	シム; t =1.0	※A/R			
551	131176050	スプリング	※1			
552	131136120	スクリュ	※1			
553	131296091	ボルト	※1			
554	131296018	リードシール	2	C	5	
555	131296092	ワイヤ	2	C	5	
556	131296183	ナット	※1			
560	131226060	Oーリング	1	C	5	
561	131296213	カバー	※1			
562	131226050	Oーリング	1	C	5	
563	131136230	ボルト	4	C	10	
564	131296214	カバー	※1			
565	131136230	ボルト	3	C	10	
569	131426030	ガスケット	1	B	5	
570	131136130	プラグ	1	B	5	
590	131296158	キャップ	※1			

14. ノズル アンド ホルダ ASS'Y
NOZZLE AND NOZZLEHOLDER ASS'Y

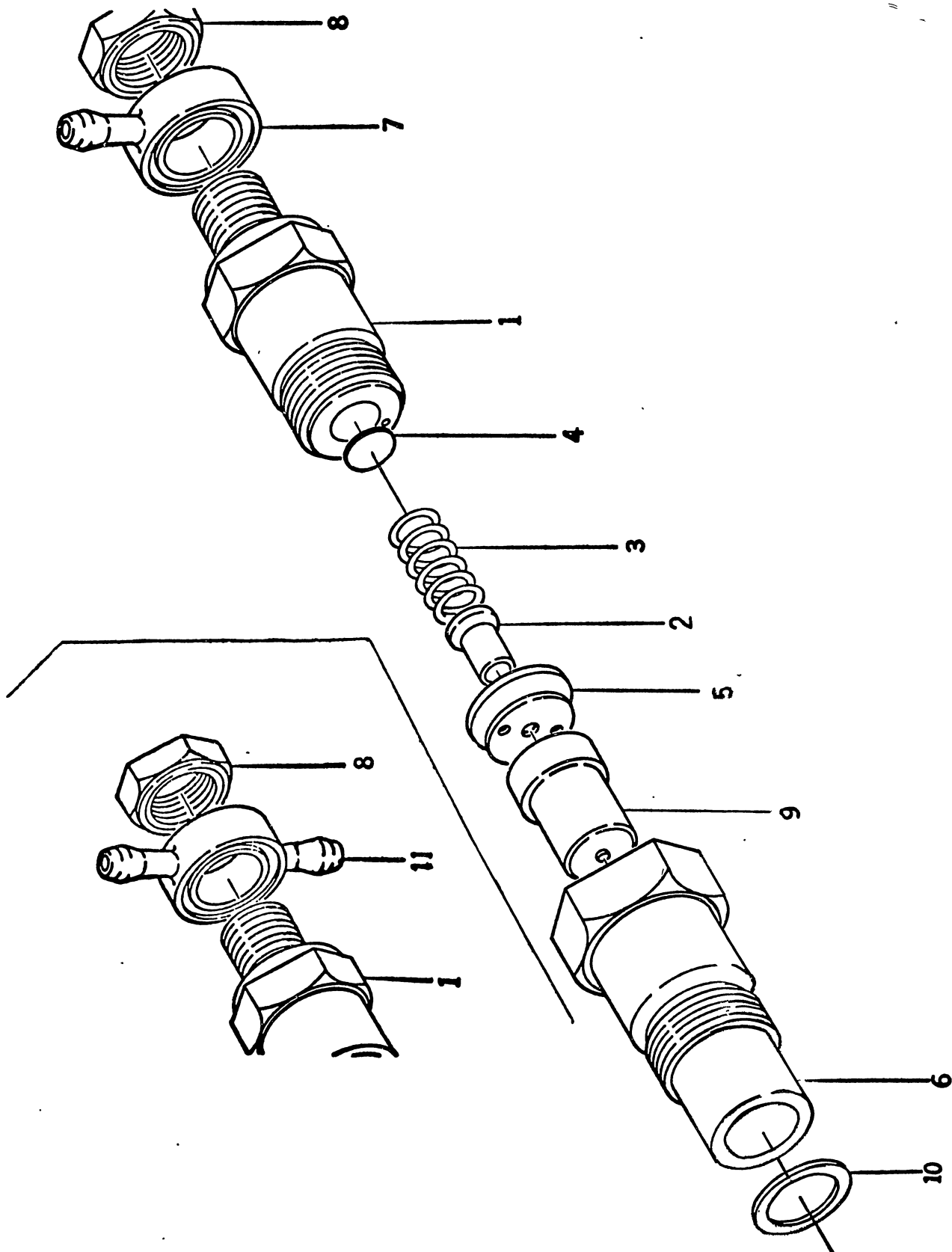

14. ノズル アンド ホルダ ASS'Y
NOZZLE AND NOZZLEHOLDER ASS'Y

見出番号 REF No.	コード番号 CODE No.	部 品 名 称 PART NAME	1台当個数 Q'ty/ unit	ABC区分 ABC RANK	注文単位 Min Q'ty	備 考 REMARKS	
1~10	S131406010	ノズルアンドホルダ ASS'Y	NOZZLE & NOZZLEHOLDER ASS'Y	2	B	1	~EN 21900
1~10	S131406010	ノズルアンドホルダ ASS'Y	NOZZLE & NOZZLEHOLDER ASS'Y	1	B	1	EN 21901~
1~6 8~11	S131406060	ノズルアンドホルダ ASS'Y	NOZZLE & NOZZLEHOLDER ASS'Y	1	B	1	EN 21901~
1	131446000	ボディ	BODY	2	C	10	
2	131446001	ロッド	ROD	2	C	10	
3	131446002	スプリング	SPRING	2	C	10	
4	131436330	シム; t =1.60	SHIM; t =1.60	A / R	C	10	
4	131436340	シム; t =1.62	SHIM; t =1.62	A / R	C	10	
4	131436350	シム; t =1.64	SHIM; t =1.64	A / R	C	10	
4	131436360	シム; t =1.66	SHIM; t =1.66	A / R	C	10	
4	131436370	シム; t =1.68	SHIM; t =1.68	A / R	C	10	
4	131436380	シム; t =1.70	SHIM; t =1.70	A / R	C	10	
4	131436390	シム; t =1.72	SHIM; t =1.72	A / R	C	10	
4	131436400	シム; t =1.74	SHIM; t =1.74	A / R	C	10	
4	131436410	シム; t =1.76	SHIM; t =1.76	A / R	C	10	
4	131436420	シム; t =1.78	SHIM; t =1.78	A / R	C	10	
4	131436430	シム; t =1.80	SHIM; t =1.80	A / R	C	10	
4	131436440	シム; t =1.82	SHIM; t =1.82	A / R	C	10	
4	131436450	シム; t =1.84	SHIM; t =1.84	A / R	C	10	
4	131436460	シム; t =1.86	SHIM; t =1.86	A / R	C	10	
4	131436470	シム; t =1.88	SHIM; t =1.88	A / R	C	10	
4	131436480	シム; t =1.90	SHIM; t =1.90	A / R	C	10	
4	131436490	シム; t =1.92	SHIM; t =1.92	A / R	C	10	
4	131436500	シム; t =1.94	SHIM; t =1.94	A / R	C	10	
4	131436510	シム; t =1.96	SHIM; t =1.96	A / R	C	10	
4	131436520	シム; t =1.98	SHIM; t =1.98	A / R	C	10	
4	131436530	シム; t =2.00	SHIM; t =2.00	A / R	C	10	
4	131436030	シム; t =1.00	SHIM; t =1.00	A / R	C	10	
4	131436040	シム; t =1.02	SHIM; t =1.02	A / R	C	10	
4	131436050	シム; t =1.04	SHIM; t =1.04	A / R	C	10	
4	131436060	シム; t =1.06	SHIM; t =1.06	A / R	C	10	
4	131436070	シム; t =1.08	SHIM; t =1.08	A / R	C	10	
4	131436080	シム; t =1.10	SHIM; t =1.10	A / R	C	10	
4	131436090	シム; t =1.12	SHIM; t =1.12	A / R	C	10	
4	131436100	シム; t =1.14	SHIM; t =1.14	A / R	C	10	
4	131436110	シム; t =1.16	SHIM; t =1.16	A / R	C	10	
4	131436120	シム; t =1.18	SHIM; t =1.18	A / R	C	10	
4	131436130	シム; t =1.20	SHIM; t =1.20	A / R	C	10	

14. ノズル アンド ホルダ ASS'Y
NOZZE AND NOZZLEHOLDER ASS'Y

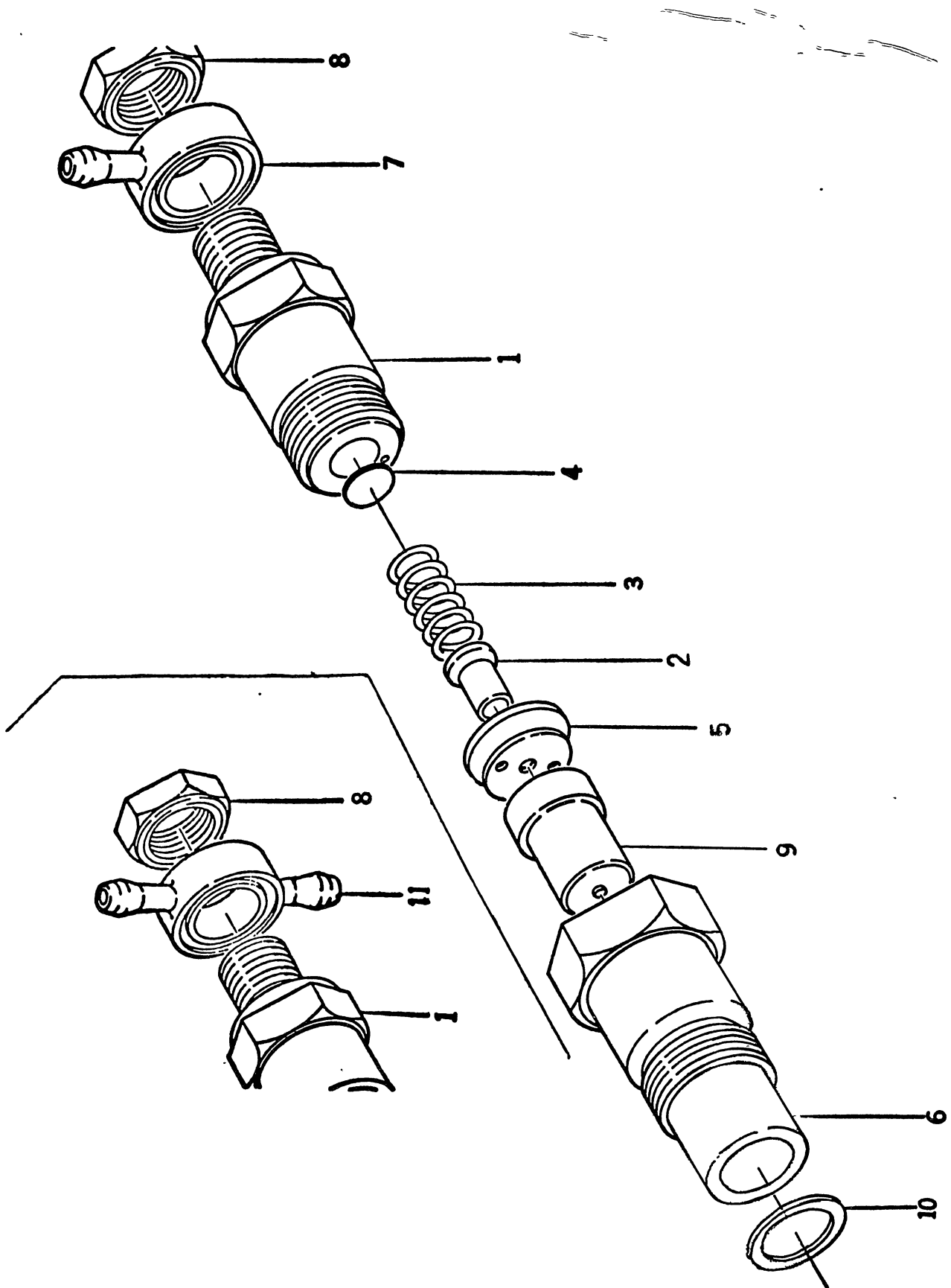

14. ノズル アンド ホルダ ASS'Y
NOZZE AND NOZZLEHOLDER ASS'Y

見出番号 REF No.	コード番号 CODE No.	部 品 名 称 PART NAME		1台当個数 Q'ty/ unit	ABC区分 ABC RANK	注文単位 Min Q'ty	備 考 REMARKS
4	131436140	シム; t =1.22	SHIM; t =1.22	A / R	C	10	
4	131436150	シム; t =1.24	SHIM; t =1.24	A / R	C	10	
4	131436160	シム; t =1.26	SHIM; t =1.26	A / R	C	10	
4	131436170	シム; t =1.28	SHIM; t =1.28	A / R	C	10	
4	131436180	シム; t =1.30	SHIM; t =1.30	A / R	C	10	
4	131436190	シム; t =1.32	SHIM; t =1.32	A / R	C	10	
4	131436200	シム; t =1.34	SHIM; t =1.34	A / R	C	10	
4	131436210	シム; t =1.36	SHIM; t =1.36	A / R	C	10	
4	131436220	シム; t =1.38	SHIM; t =1.38	A / R	C	10	
4	131436230	シム; t =1.40	SHIM; t =1.40	A / R	C	10	
4	131436240	シム; t =1.42	SHIM; t =1.42	A / R	C	10	
4	131436250	シム; t =1.44	SHIM; t =1.44	A / R	C	10	
4	131436260	シム; t =1.46	SHIM; t =1.46	A / R	C	10	
4	131436270	シム; t =1.48	SHIM; t =1.48	A / R	C	10	
4	131436280	シム; t =1.50	SHIM; t =1.50	A / R	C	10	
4	131436290	シム; t =1.52	SHIM; t =1.52	A / R	C	10	
4	131436300	シム; t =1.54	SHIM; t =1.54	A / R	C	10	
4	131436310	シム; t =1.56	SHIM; t =1.56	A / R	C	10	
4	131436320	シム; t =1.58	SHIM; t =1.58	A / R	C	10	
5	131446003	ピース	PIECE	2	C	1	
6	131446004	ナット	NUT	2	C	1	
7	131446005	ジョイント	JOINT	2	C	1	~EN 21900
7	131446005	ジョイント	JOINT	1	C	1	EN 21901 ~
8	131446006	ナット	NUT	2	C	5	
9	131416010	ノズル	NOZZLE	2	B	1	
10	131426010	ガスケット	GASKET	2	B	5	
11	131446015	ジョイント	JOINT	1	C	1	EN 21901~

15. スターティグモータ ASS'Y
STARTING MOTOR ASS'Y (~EN. 13935,)

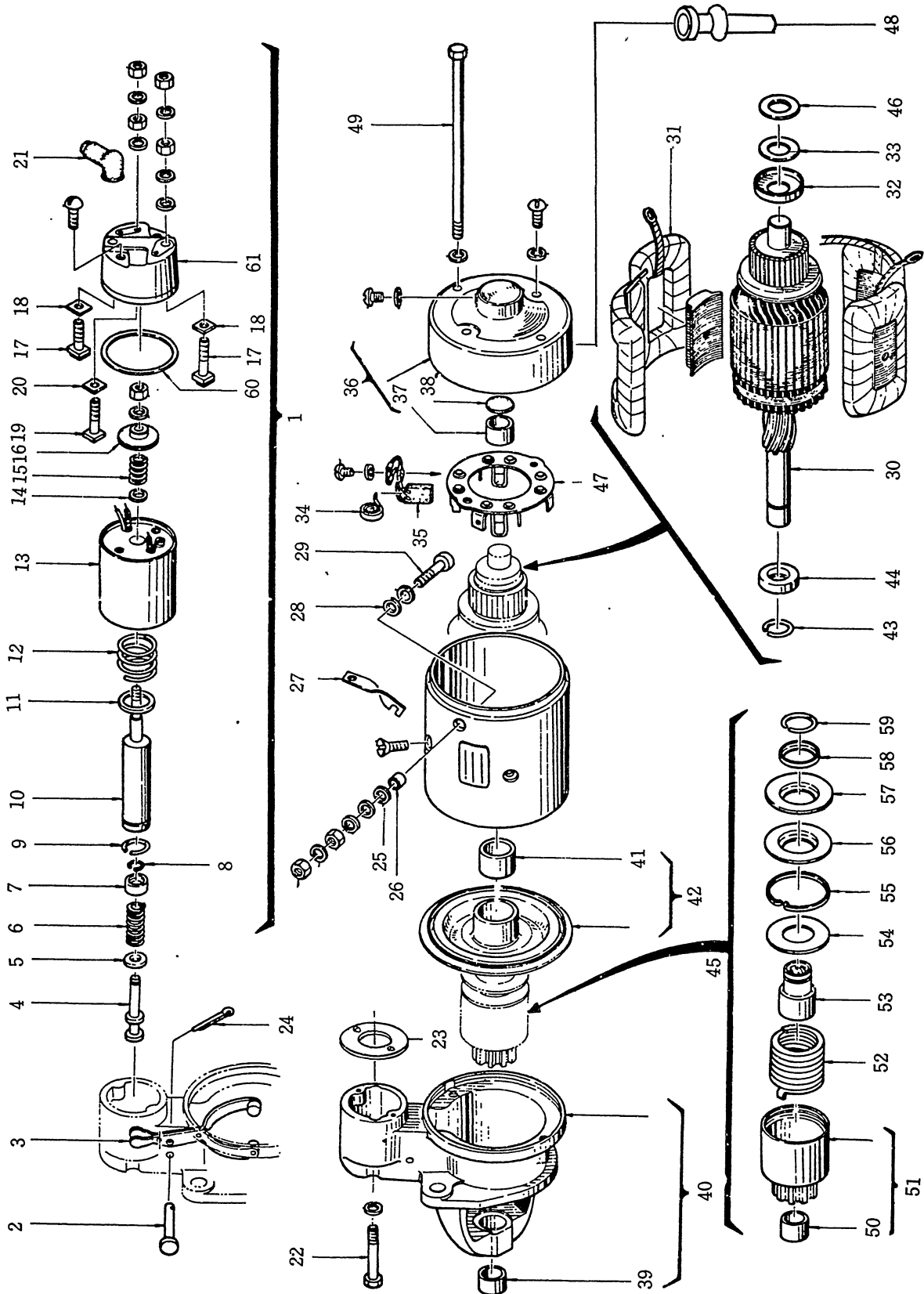

15. スターティグモータ ASS'Y
STARTING MOTOR ASS'Y (~EN. 13935,)

見出番号 REF No.	コード番号 CODE No.	部 品 名 称 PART NAME	1台当個数 Q'ty/ unit	ABC区分 ABC RANK	注文単位 Min Q'ty	備 考 REMARKS
1~61	185086030	スターティングモータ ASS'Y	1	C	1	
1	185816010	マグネットスイッチ ASS'Y	1	C	1	
2	185846000	レバーピン	1	C	1	
3	185846001	シフトレバー COMPL	1	C	1	
4	185846013	コネクタ	※1			
5	185846014	ホルダ	※1			
6	185846015	スプリング	※1			
7	185846016	ホルダ	※1			
8	185846017	クリップリング	※1			
9	185846018	クリップリング	※1			
10	185846019	プランジャ COMPL	※1			
11	185846020	ホルダ	1	C	1	
12	185846021	スプリング	※1			
13	185846022	ヨーク COMPL	※1			
14	185846023	ワッシャ	※1			
15	185846024	スプリング	※1			
16	185846025	コンタクタ COMPL	※1			
17	185846026	ターミナルボルト COMPL	※2			
18	185846027	パッキン	※2			
19	185846028	ボルト	※1			
20	185846029	パッキン	※1			
21	185826010	ゴムキャブ	1	C	10	
22	185846002	ボルト	2	C	5	
23	185846003	シートパッキン	1	C	10	
24	185846004	スプリットピン	1	C	10	
25	185846030	インシュレートワッシャ	※1			
26	185846031	インシュレートチューブ	※1			
27	185846032	コネクタバー	※1			
28	185846033	インシュレートワッシャ	※1			
29	185846034	ボルト	※1			
30	185846035	アマチュア COMPL	1	C	1	
31	185846036	フィールドコイル COMPL	1	C	1	
32	185846037	リテーナ	1	C	1	
33	185846038	ワッシャ	※2			
34	185846005	ブラッシスプリング	4	C	10	
35	185416020	ブラッシ	4	C	1	
36	185846039	リヤーブラケット COMPL	1	C	1	
37	185846040	メタル	1	C	1	

15. スターティングモータ ASS'Y
STARTING MOTOR ASS'Y (~EN. 13935,)

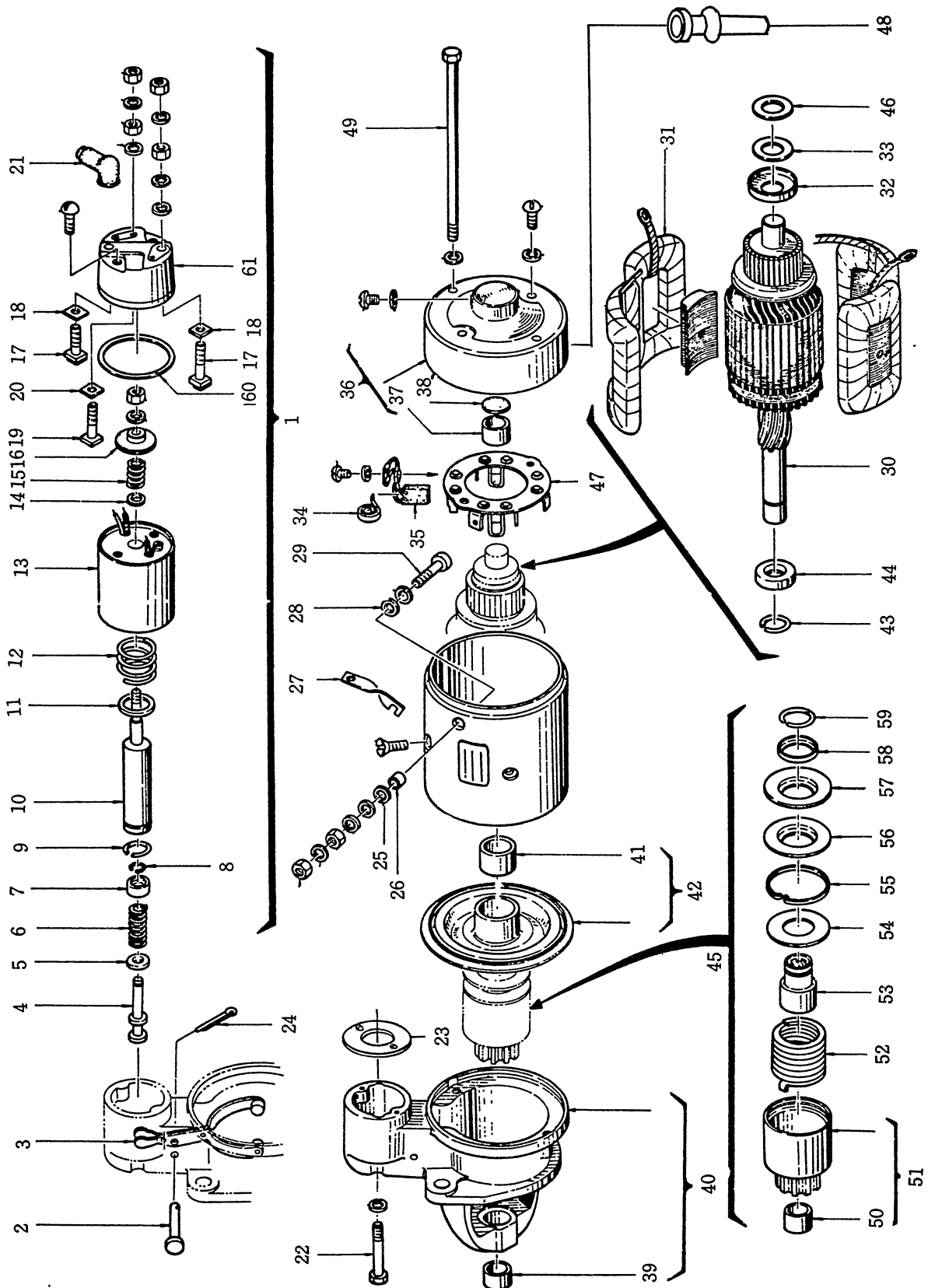

15. スターティングモータ ASS'Y
STARTING MOTOR ASS'Y (~EN. 13935,)

見出番号 REF No.	コード番号 CODE No.	部 品 名 称 PART NAME	1台当個数 Q'ty/ unit	ABC区分 ABC RANK	注文単位 Min Q'ty	備 考 REMARKS
38	185846041	パッキン	※1			
39	185846042	メタル	1	C	1	
40	185846043	フロントブラケット GOMPL	1	C	1	
41	185846044	メタル	1	C	1	
42	185846045	ブラケット COMPL	※1			
43	185846046	クリップリング	2	C	5	
44	185846047	ピニオンストッパ	1	C	5	
45	185866010	クラッチ ASS'Y	1	C	1	
46	185846048	ワッシャ	※1			
47	185846049	ブラッシホルダ COMPL	※1			
48	185846050	ゴムキャップ	1	C	1	
49	185846051	ボルト	※2			
50	185846052	メタル	※1			
51	185846053	ピニオン COMPL	1	C	1	
52	185846054	ドライブスプリング	※1			
53	185846055	シフトスリーブ	※1			
54	185846056	プレート	※1			
55	185846057	クリップリング	※1			
56	185846058	プレート	※1			
57	185846059	シフトリング	※1			
58	185846060	スプリングサポータ	※1			
59	185846061	クリップリング	※1			
60	185846062	パッキン	※1			
61	185846063	カバー	※1			

15a. スターティングモータ ASS'Y
STARTING MOTOR ASS'Y (EN. 13936~19830)

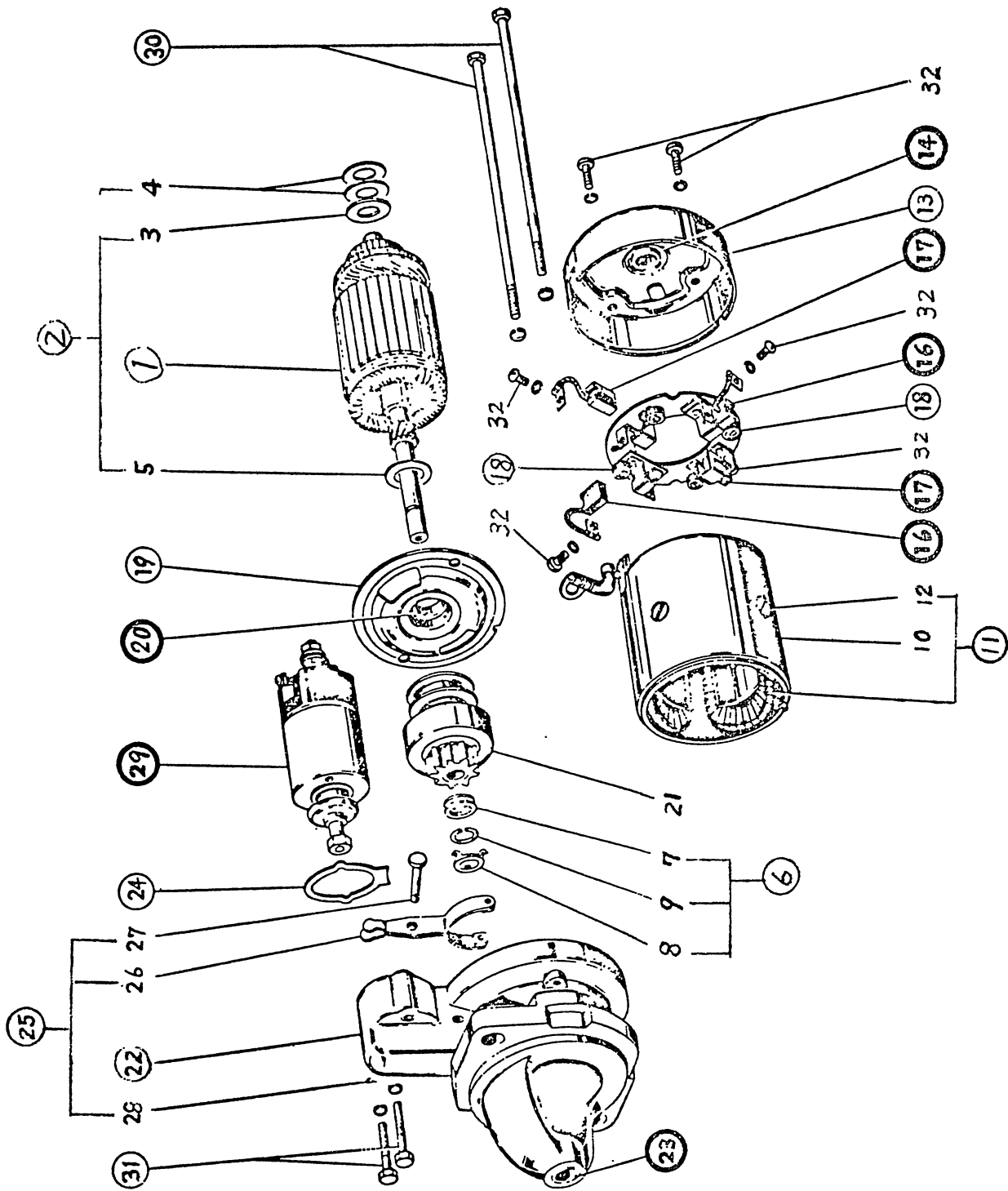

15a. スターティングモータ ASS'Y
STARTING MOTOR ASS'Y (EN. 13936~19830)

見出番号 REF No.	コード番号 CODE No.	部 品 名 称 PART NEME	1台当個数 Q'ty/ unit	ABC区分 ABC RANK	注文単位 Min Q'ty	備 考 REMARKS	
1 ~32	185086050	スターティングモータ ASS'Y	STARTING MOTOR ASS'Y	1	C	1	
1	185846064	アーマチャ ASS'Y	ARMATURE ASS'Y	1	C	1	
2	185846010	スラストワッシャキット	THRUST WASHER KIT	1	C	1	
3	185846065	スラストワッシャ (1.0)	THRUST WASHER (1.0)	※2			
4	185846066	スラストワッシャ (0.2)	THRUST WASHER (0.2)	※4			
5	185846067	スラストワッシャ (0.25)	THRUST WASHER (0.25)	※2			
6	185846011	ピニオンストップセット	PINION STOPPER SET	1	C	1	
7	185846068	ピニオンストップ	PINION STOPPER	※1			
8	185846069	ピニオンストップワッシャ	PINION STOPPER WASHER	※1			
9	185846070	ピニオンストップクリップ	PINION STOPPER CLIP	※1			
10	185846071	ヨーク ASS'Y	YOKE ASS'Y	※1			
11	185846012	フィールドコイル ASS'Y	FIELD COIL ASS'Y	1	C	1	
12	185846072	ポールコアセットスクリュー	POLE CORE SET SCREW	※4			
13	185846073	リヤカバー ASS'Y	REAR COVER ASS'Y	1	C	1	
14	185846074	リヤカバーベアリングメタル	REAR COVER BEARING METAL	※1			
15	185846075	ブラッシホルダ ASS'Y	BRUSH HOLDER ASS'Y	1	C	1	
16	185416030	ブラシ (+)	BRUSH (+)	2	C	1	
17	185416040	ブラシ (-)	BRUSH (-)	2	C	1	
18	185846006	ブラシスプリング	BRUSH SPRING	4	C	10	
19	185846076	センタベアリング ASS'Y	CENTER BEARING ASS'Y	1	C	1	
20	185846077	センタベアリングメタル	CENTER BEARING METAL	※1			
21	185866020	ピニオン ASS'Y	PINION ASS'Y	1	C	1	
22	185846078	ギヤケース ASS'Y	GEAR CASE ASS'Y	1	C	1	
23	185846079	ギヤケースベアリングメタル	GEAR CASE METAL	※1			
24	185846007	ダストカバー	DUST COVER	1	C	10	
25	185846008	シフトレバーセット	SHIFT LEVER SET	1	C	1	
26	185846080	シフトレバー	SHIFT LEVER	1	C	1	
27	185846081	シフトレバーピン	SHIFT LEVER PIN	※1			
28	185846082	コッタピン	COTTER PIN	※1			
29	185816020	マグネティックスイッチ ASS'Y	MAGNTIC SWITCH ASS'Y	1	C	1	
30	185846083	スルーボルト	THROUGH BOLT	※2			
31	185846009	5φボルト	5φBOLT	2	C	10	
32	185846084	4φスクリュー (M4×0.7×8)	4φSCREW (M4×0.7×8)	※6			

15b. スターティングモータ ASS'Y
STARTING MOTER ASS'Y (EN. 19831~)

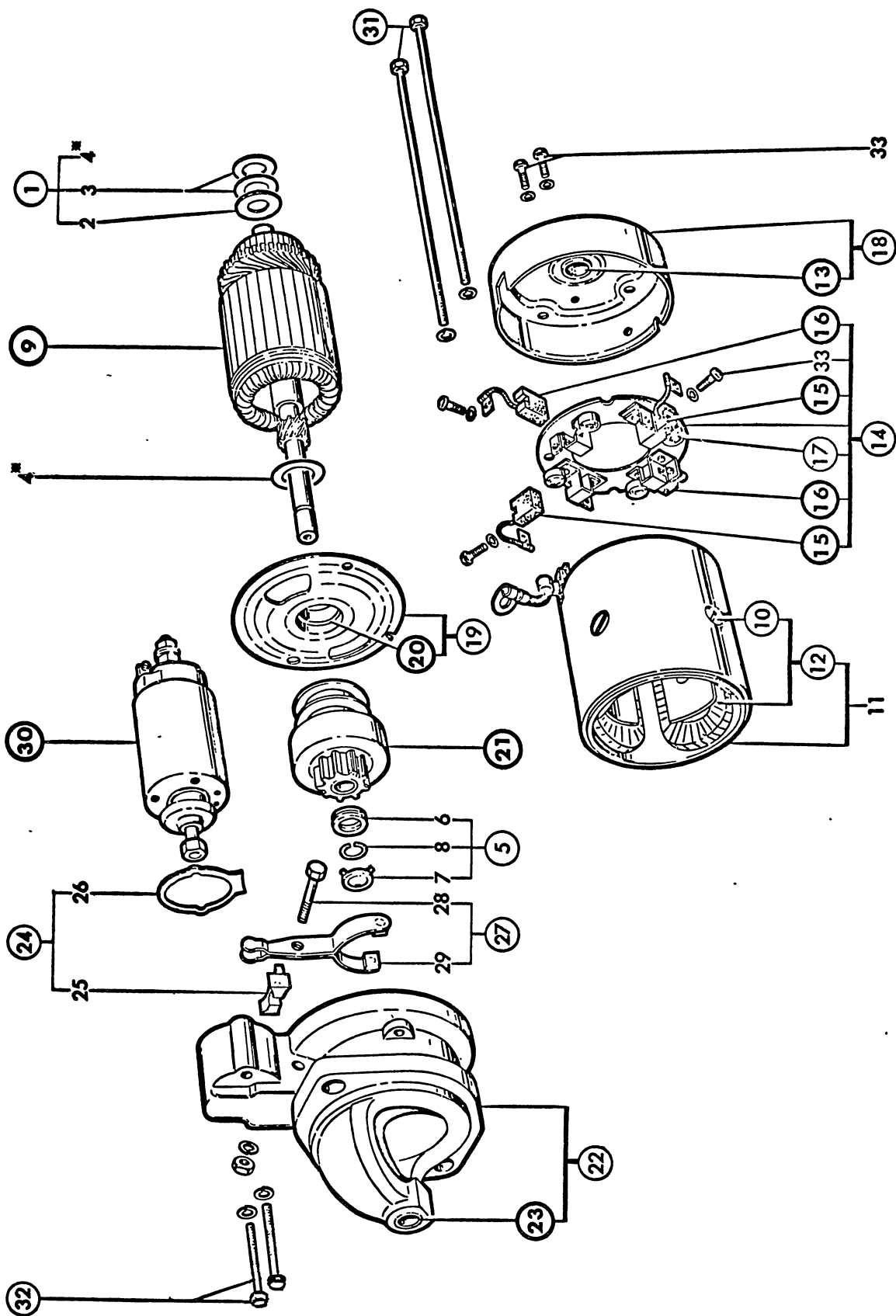

15b. スターティングモータ ASS'Y
STARTING MOTER ASS'Y (EN. 19831～)

見出番号 REF No.	コード番号 CODE No.	部 品 名 称 PART NAME	1台当個数 Q'ty/ unit	ABC区分 ABC RANK	注文単位 Min Q'ty	備 考 REMARKS	
1～33	185086051	スターティングモータ ASS'Y	STARTING MOTER ASS'Y	1	C	1	
1	185846010	スラストワッシャセット	THRUST WASHER SET	1	C	1	
2	185846065	スラストワッシャ (1.0)	THRUST WASHER (1.0)	※ 2			
3	185846066	スラストワッシャ (0.2)	THRUST WASHER (0.2)	※ 4			
4	185846067	スラストワッシャ (0.25)	THRUST WASHER (0.25)	※ 2			
5	185846011	ピニオンストップセット	PINION STOPPER SET	1	C	1	
6	185846068	ピニオンストップ	PINION STOPPER	※ 1			
7	185846069	ピニオンストップワッシャ	PINION STOPPER WASHER	※ 1			
8	185846070	ピニオンストップクリップ	PINION STOPPER CLIP	※ 1			
9	185846064	アーマチャ ASS'Y	ARMATURE ASS'Y	1	C	1	
10	185846072	ポールコアセットスクリュ	POLE CORE SET SCREW	※ 4			
11	185846071	ヨーク ASS'Y	YOKE ASS'Y	※ 1			
12	185846012	フィールドコイル ASS'Y	FILED COIL ASS'Y	1	C	1	
13	185846074	リアカバーベアリングメタル	REAR COVER BEARING METAL	※ 1			
14	185846075	ブラシホルダ ASS'Y	BRUSH HOLDER ASS'Y	1	C	1	
15	185416030	ブラシ (+)	BRUSH (+)	2	C	1	
16	185416040	ブラシ (-)	BRUSH (-)	2	C	1	
17	185846006	ブラシスプリング	BRUSH SPRING	4	C	10	
18	185846317	リヤカバー ASS'Y	REAR COVER ASS'Y	1	C	1	
19	185846076	センタベアリング ASS'Y	CENTER BEARING ASS'Y	1	C	1	
20	185846077	センタベアリングメタル	CENTER BEARING METAL	※ 1			
21	185866020	ピニオン ASS'Y	PINION ASS'Y	1	C	1	
22	185846138	ギヤケース ASS'Y	GEAR CASE ASS'Y	1	C	1	
23	185846079	ギヤケースベアリングメタル	GEAR CASE BEARING METAL	1	C	1	
24	185846139	ダストカバーセット	DUST COVER SET	※ 1			
25	185846142	ダストカバー	DUST COVER	※ 1			
26	185846143	ダストカバー	DUST COVER	※ 1			
27	185846140	シフトレバーセット	SHIFT LEVER SET	※ 1			
28	010100645	シフトレバーピン	SHIFT LEVER PIN	※ 1			
29	185846141	シフトレバー	SHIFT LEVER	1	C	1	
30	185816021	マグネティックスイッチ ASS'Y	MAGNETIC SWITCH ASS'Y	1	C	1	
31	185846083	スルーボルト	THROUGH BOLT	※ 2			
32	185846009	5φボルト	5φ BOLT	2	C	2	
33	185846084	4φスクリュ	4φ SCREW	※ 6			M4×0.7×8

16. ダイナモ ASS'Y
DYNAMO ASS'Y (~EN. 13935,)

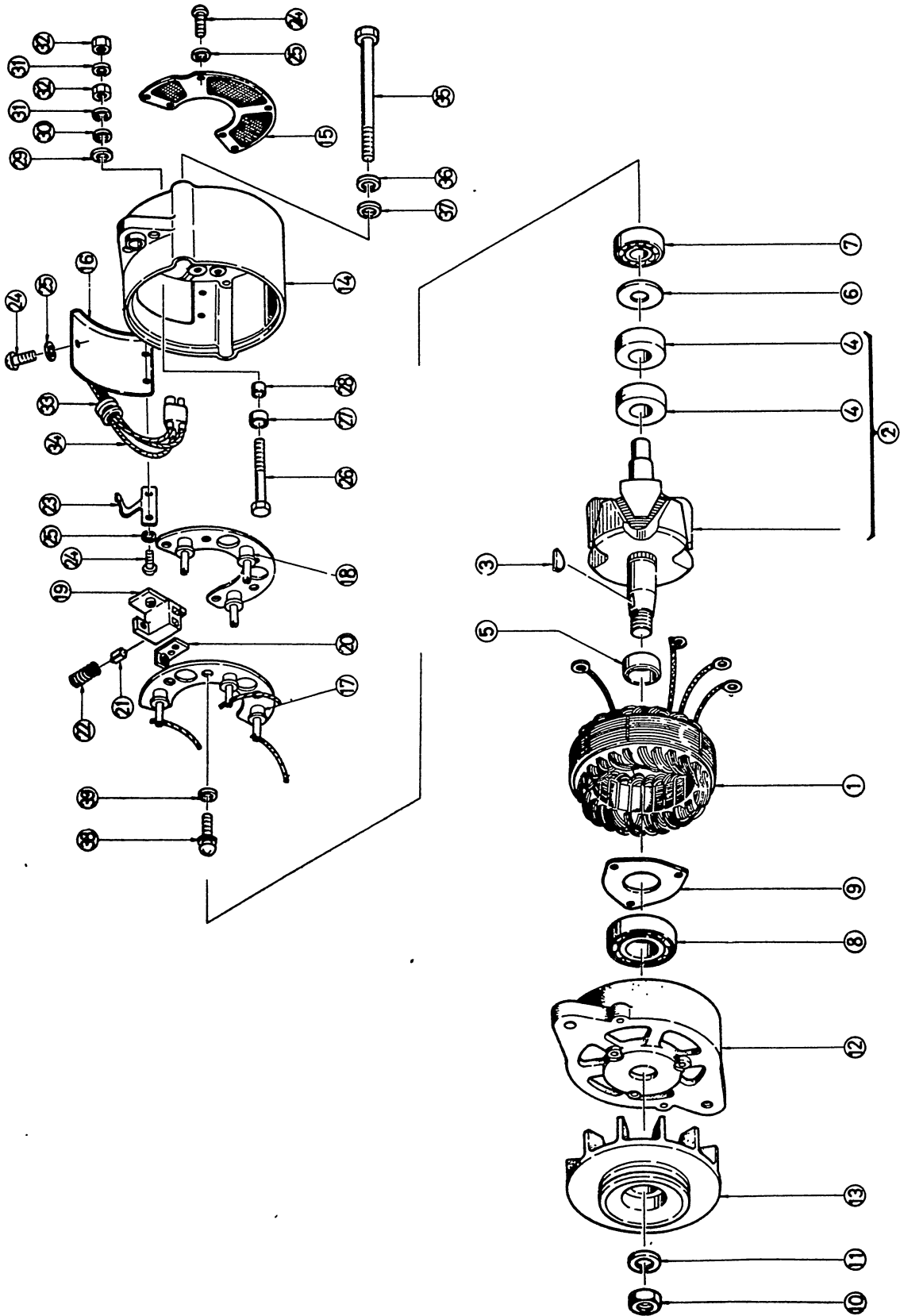

16. ダイナモ ASS'Y
DYNAMO ASS'Y (~EN. 13935,)

見出番号 REF No.	コード番号 CODE No.	部 品 名 称 PART NAME	1台当個数 Q'ty/ unit	ABC区分 ABC RANK	注文単位 Min Q'ty	備 考 REMARKS	
1~39	185046020	ダイナモ ASS'Y	DYNAMO ASS'Y	1	C	1	
1	185446007	ステータ ASS'Y	STATOR ASS'Y	1	C	1	
2	185446008	ロータ ASS'Y	ROTOR ASS'Y	1	C	1	
3	185446009	ウッドラフキー	KEY	1	C	10	
4	185446010	スリップリング COMPL	SLIP RING COMPL	※2			
5	185446011	カラー	COLLAR	※1			
6	185446012	リテーナ	RETAINER	※1			
7	185446013	ベアリング	BEARING	1	C	1	
8	185446000	ベアリング	BEARING	1	C	1	
9	185446001	リテーナ	RETAINER	1	C	1	
10	185446002	ナット	NUT	1	C	10	
11	185446003	ワッシャ	WASHER	※1			
12	185426010	フロントブラケット COMPL	FRONT BRACKET COMPL	1	C	1	
13	185436010	プーリ	PULLY	1	C	1	
14	185446014	リヤブラケット COMPL	REAR BRACKET COMPL	1	C	1	
15	185446015	クリーナプレート	CLEANER PLATE	※1			
16	185446016	カバー	COVER	※1			
17	185446017	レクティフィリヤ	RECTIFIRIRE	※1			
18	185446018	レクティフィリヤ	RECTIFIRIRE	1	C	1	
19	185446019	ブラシホルダ	BRUSH HOLDER COMPL	1	C	1	
20	185446020	ホルダ	HOLDER	※1			
21	185446010	ブラシ	BRUSH	2	C	1	
22	185446004	ブラシスプリング	BRUSH SPRING	2	C	10	
23	185446021	カバー	COVER	※1			
24	185446022	スクリュウ	SCREW	※9			
25	185446023	スプリングワッシャ	SPRING WASHER	※9			
26	185446024	ボルト	BOLT	※1			
27	185446025	インシュレイトチューブ	INSULATE TUBE	※1			
28	185446026	インシュレイトチューブ	INSULATE TUBE	※1			
29	185446027	インシュレイトワッシャ	INSULATE WASHER	※1			
30	185446028	ワッシャ	WASHER	※2			
31	185446029	スプリングワッシャ	SPRING WASHER	※2			
32	185446030	ナット	NUT	※1			
33	185446031	ゴムブッシュ	GUM BUSH	※1			
34	185446032	ターミナル ASS'Y	TERMINAL ASS'Y	1	C	1	
35	185446033	ボルト	BOLT	※2			
36	185446034	ワッシャ	WASHER	※2			
37	185446035	ワッシャ	WASHER	※2			

16. ダイナモ ASS'Y
DYNAMO ASS'Y (~EN. 13935,)

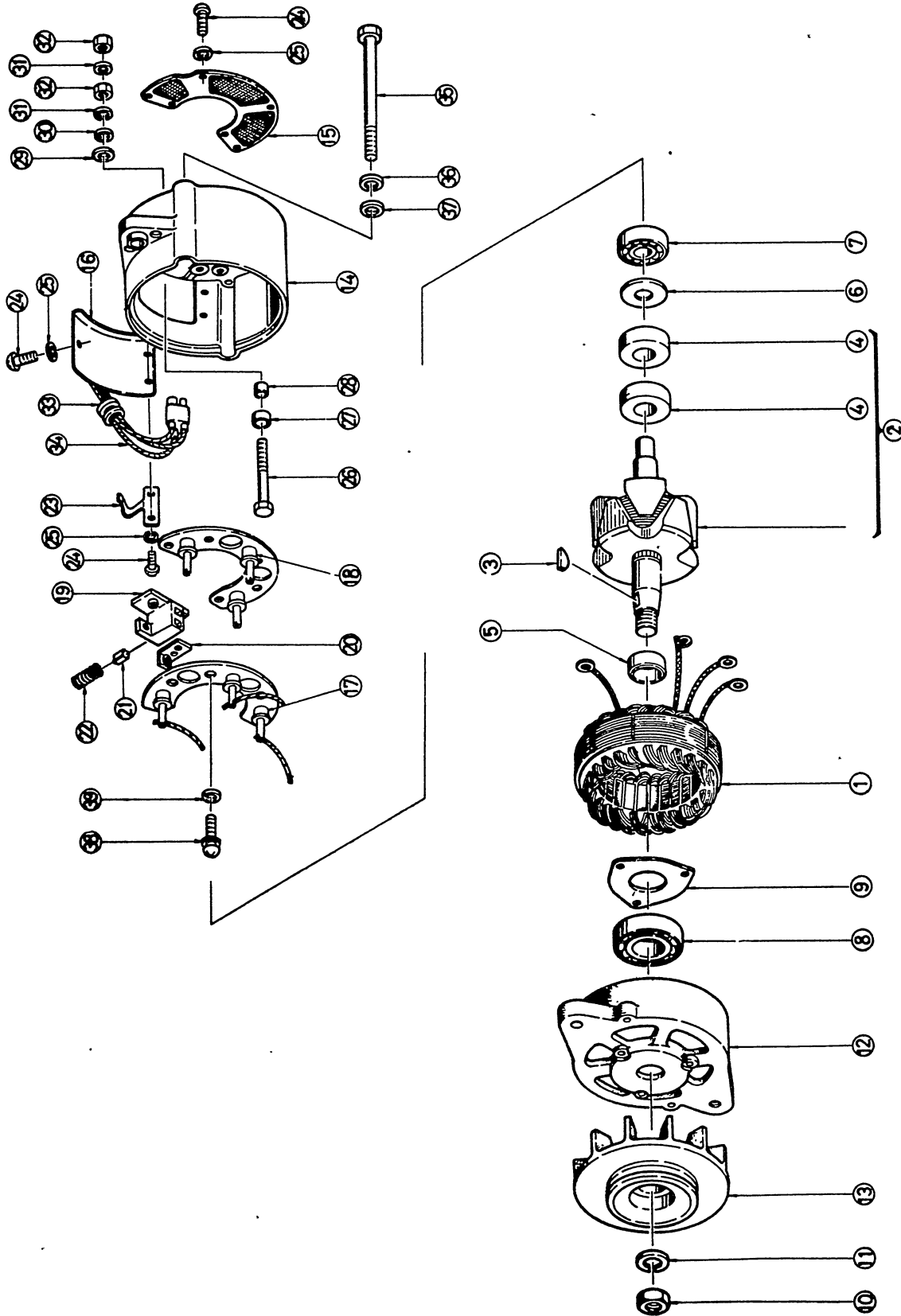

16. ダイナモ ASS'Y
DYNAMO ASS'Y (~EN. 13935.)

見出番号 REF No.	コード番号 CODE No.	部 品 名 称 PART NAME		1台当個数 Q'ty/ unit	ABC区分 ABC RANK	注文単位 Min Q'ty	備 考 REMARKS
38	185446030	スクリュ	SCREW	※ 2			
39	185446037	インシュレイトプレート	INSULATE PLATE	※ 2			

16a. ダイナモ ASS'Y
DYNAMO ASS'Y (EN. ~13936~15535)

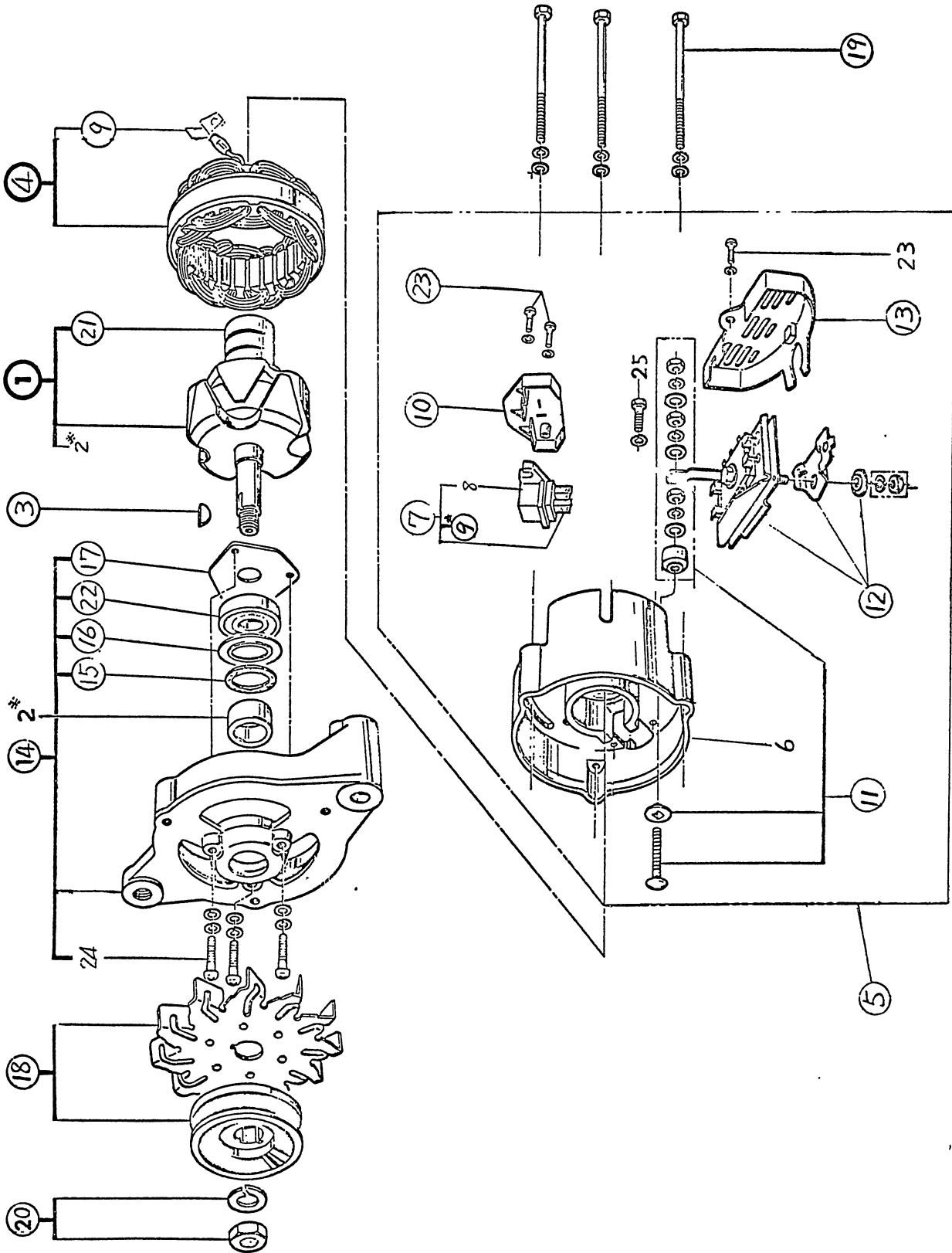

16a. ダイナモ ASS'Y
DYNAMO ASS'Y (EN. ~13936~15535)

見出番号 REF No.	コード番号 CODE No.	部 品 名 称 PART NAME	1台当個数 Q'ty/ unit	ABC区分 ABC RANK	注文単位 Min Q'ty	備 考 REMARKS	
1~25	185406040	ダイナモ ASS'Y	DYNAMO ASS'Y	1	C	1	
1	185446038	ロータ ASS'Y	ROTOR ASS'Y	1	C	1	
2	185446039	スペーサ	SPACER	※1			
3	185446005	キー	KET	1	C	10	
4	185446040	ステータ ASS'Y	STATOR ASS'Y	1	C	1	
5	185446041	リヤカバー ASS'Y	REAR COVER ASS'Y	1	C	1	
6	185446042	リヤカバー	REAR COVER	※1			
7	185416050	ブラシ ASS'Y	BRUSH ASS'Y	1	C	1	
8	185446043	ブラシホルダ	BRUSH HOLDER	※1			
9	185446044	ターミナル N	TREMINAL N	※1			
10	185446045	ブラシカバー	BRUSH COVER	※1			
11	185446046	ターミナルボルト ASS'Y	TREMINAL BOLT ASS'Y	1	C	1	
12	185446047	ダイオード ASS'Y	DIODE ASS'Y	1	C	1	
13	185446048	ダイオードカバー	DIODE COVER	※1			
14	185426020	フロントカバー ASS'Y	FRONT COVER ASS'Y	1	C	1	
15	185446049	パッキング	PACKING	※1			
16	185446050	パッキングリテーナ	PACKING	※1			
17	185446051	ベアリングリテーナ	BEARING	※1			
18	185436020	プーリ ASS'Y	PULLEY ASS'Y	1	C	1	
19	185446052	スルーボルト	THROUGH BOLT	※3			
20	185446006	プーリナット	PULLEY NUT	1	C	1	
21	185446053	ボールベアリング	BALL BEARING	※1			
22	185446054	ボールベアリング	BALL BEARING	※1			
23	185446055	スクリュ	SCREW	※1			
24	185446056	スクリュ	SCREW	※5			
25	185446057	ボルト	BOLT	※1			

16b. オルタネータ ASS'Y
ALTERNATOR ASS'Y (EN. 15536~)

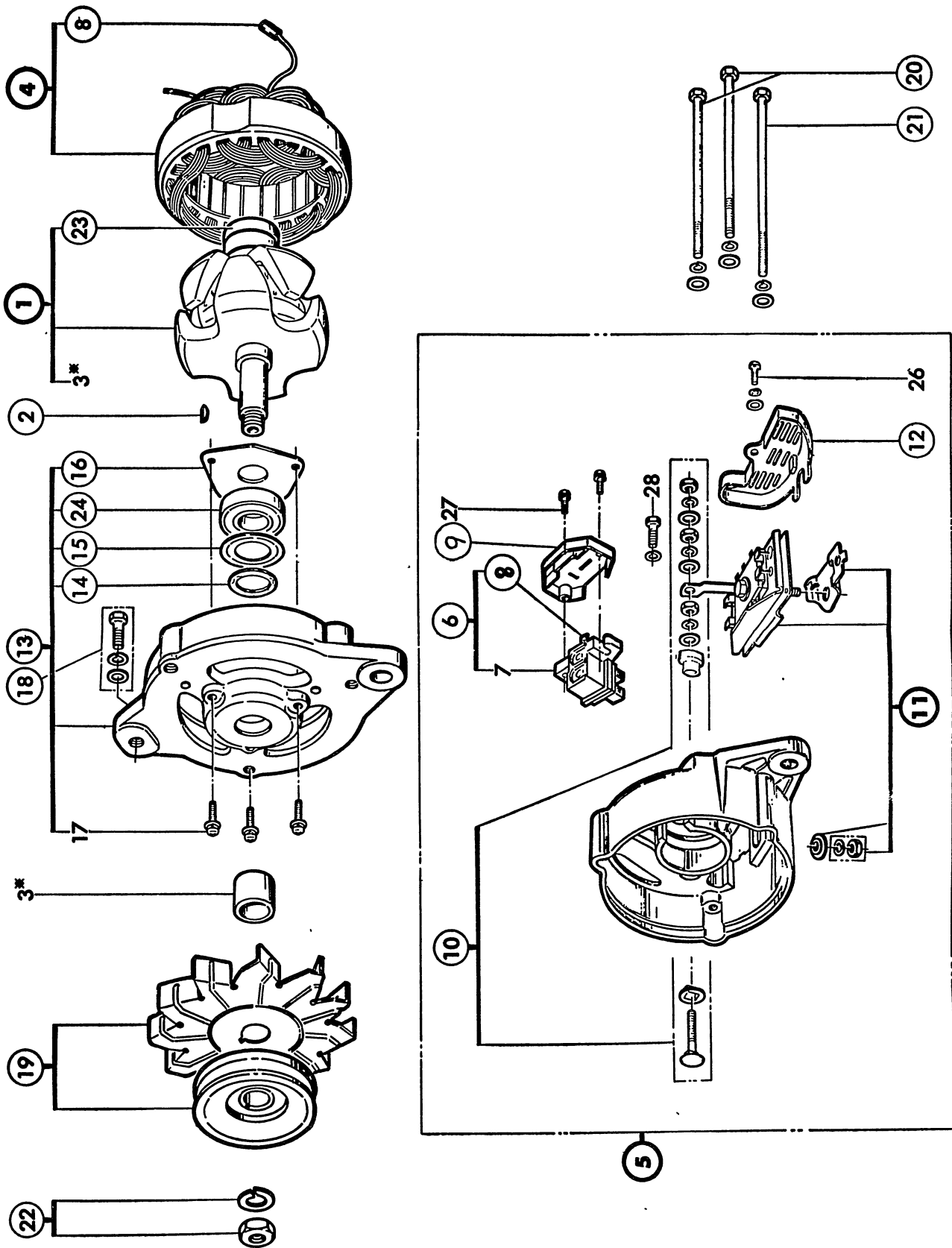

16b. オルタネータ ASS'Y
ALTERNATOR ASS'Y (EN. 15536~)

見出番号 REF No.	コード番号 CODE No.	部 品 名 称 PART NAME	1台当個数 Q'ty/ unit	ABC区分 ABC RANK	注文単位 Min Q'ty	備 考 REMARKS
1~28	185046070	オルタネータ ASS'Y	ALTERNATOR ASS'Y	1	C	1
1	185446105	ロータ ASS'Y	ROTOR ASS'Y	1	C	1
2	185446005	キー	KEY	1	C	10
3		スペーサ	SPACER	※1		
4	185446106	ステータ ASS'Y	STATOR ASS'Y	1	C	1
5	185446107	リヤカバー ASS'Y	REARCOVER ASS'Y	1	C	1
6	185416050	ブラシ ASS'Y	BRUSH ASS'Y	1	C	1
7		ブラシホルダ	BRUSH HOLDER	※1		
8	185446044	ターミナル N	TERMINAL N	※1		
9	185446045	ブラシカバー	BRUSH COVER	※1		
10	185446046	ターミナルボルト ASS'Y	TERMINAL BOLT ASS'Y	1	C	1
11	185446047	ダイオード ASS'Y	DIODE ASS'Y	1	C	1
12	185446112	ダイオードカバー	DIODE COVER	※1		
13	185426030	フロントカバー ASS'Y	FRONT COVER ASS'Y	1	C	1
14	185446049	パッキング	PACKING	※1		
15	185446050	パッキングリテーナ	PACKING RETAINOR	※1		
16	185446051	ベアリングリテーナ	BEARING RETAINOR	※1		
17		スクリュ; M4×0.7×20	SCREW; M4×0.7×20	※3		
19	185436050	プーリ ASS'Y	PULLEY ASS'Y	1	C	1
20	185446108	スルーボルト	THROUGH BOLT	※2		
21	185446109	スルーボルト	THROUGH BOLT	※1		
22	185446111	プーリナット ASS'Y	PULLY NUT ASS'Y	1	C	10
23	185446053	ボールベアリング	BALL BEARING	※1		
24	185446054	ボールベアリング	BALL BEARING	※1		
26		スクリュ; M4×0.7×8	SCREW; M4×0.7×8	※1		
27		スクリュ; M4×0.7×20	SCREW; M4×0.7×20	※2		
28		ボルト; 5φ	BOLT; 5φ	※1		
26~27 17	185446110	スクリュキット	SCREW KIT	※		

17. ボンネット S 1500, S 1500-0
BONNET

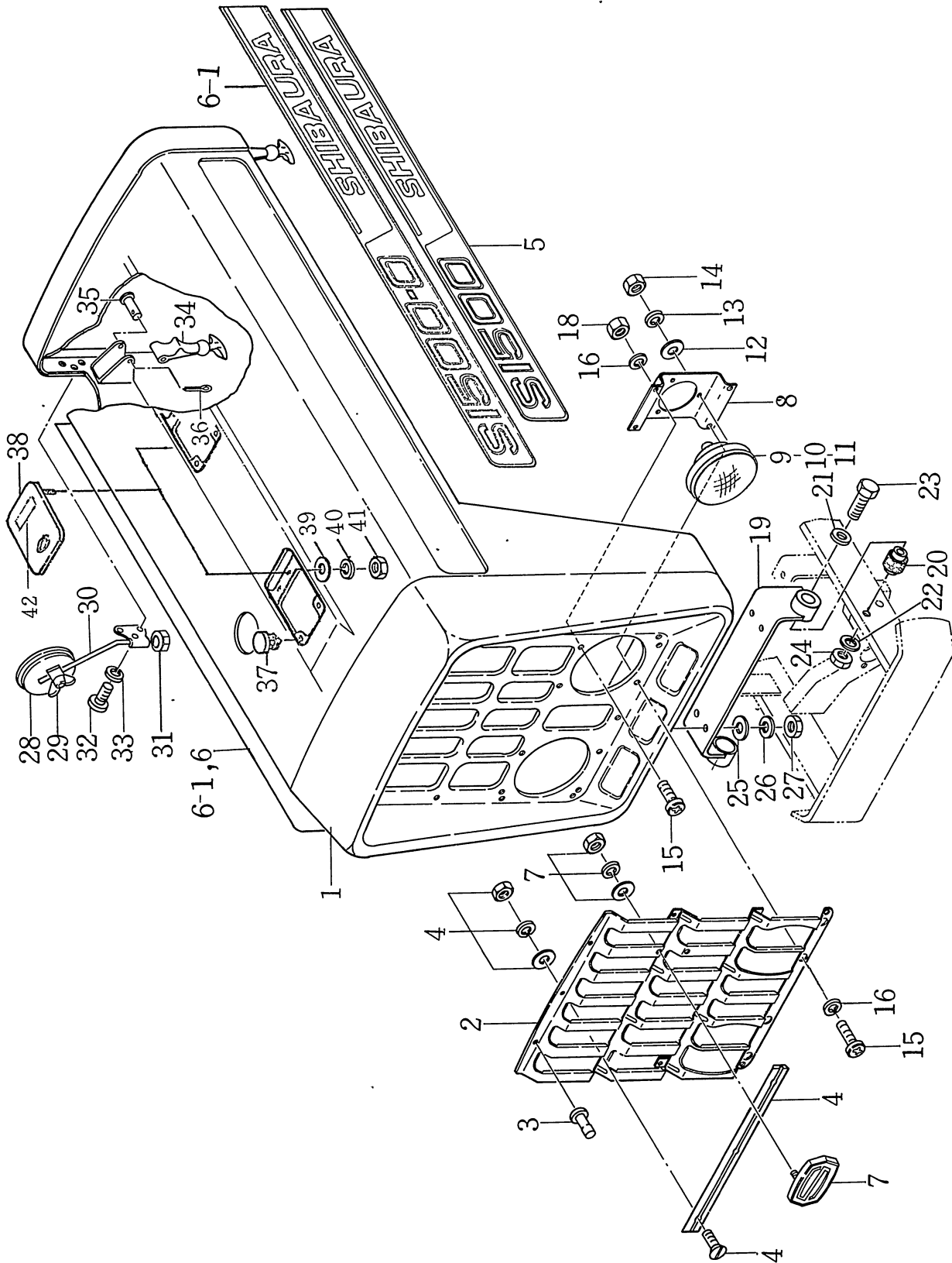

17. ボンネット S 1500, S 1500-0
BONNET

見出番号 REF No.	コード番号 CODE No.	部 品 名 称 PART NAME	1台当個数 Q'ty/ unit	ABC区分 ABC RANK	注文単位 Min Qty	備 考 REMARKS	
1~7	350010050	ボンネット ASS'Y (S形)	BONNET ASS'Y (STD-Type)	1	C	1	(S)~11570
1~7	350010051	ボンネット ASS'Y (S形)	BONNET ASS'Y (STD-Type)	1	C	1	(S)11571~
1~7 38~42	350010090	ボンネット ASS'Y (O形)	BONNET ASS'Y (O-Type)	1	C	1	(O)10001~
1	350100031	ボンネット COMPL	BONNET COMPL	※1			
1	350100032	ボンネット COMPL	BONNET COMPL	※1			
2	350300010	フロントマスク COMPL	FRONT MASK COMPL	1	C	1	
3	S398360020	リベット	RIVET	10	C	10	
4	350300020	フロントマスク COMPL	FRONT MASK COMPL	1	C	1	
5	390110040	ボンネットサイドネームプレート; 左(S形)	NAME PLATE; L (STD-Type)	1	C	1	
6	390110050	ボンネットサイドネームプレート; 右(S形)	NAME PLATE; R (STD-Type)	1	C	1	
6~1	390110220	ボンネットサイドネームプレート (O形)	NAME PLATE (O-Type)	2	C	1	
7	S390100010	ネームプレート COMPL	NAME PLATE COMPL	1	C	1	
8	350400010	ライトササエ	LAMP SUPPORT	2	C	1	
9	385100020	ランプ ASS'Y, ヘッドランプ	LAMP ASS'Y	2	B	1	
10	385110100	レンズ	LENS	2	B	1	
11	385120010	バルブ	BULB	2	A	1	
12	S026100005	ワッシャ; 5φ	WASHER; 5φ	6		10	
13	S027100005	スプリングワッシャ; 5φ	SPRING WASHER; 5φ	6		10	
14	S020100005	ナット; M5	NUT; M5	6		10	
15	S015100612	スクリュ	SCREW	8		10	
16	S027100006	スプリングワッシャ; 6φ	SPRING WASHER; 6φ	8		10	
18	S020100006	ナット; M6	NUT; M6	4		10	
19	350500021	ボンネットササエ	BONNET SUPPORT	1	C	1	
19	350500100	ボンネットササエ	BONNET SUPPORT	1		1	フロントローダ用
20	S398110420	ゴム	RUBBER	2	C	5	
21	S026100012	ワッシャ; 12φ	WASHER; 12φ	2		10	
22	S027100012	スプリングワッシャ; 12φ	SPRING WASHER; 12φ	2		10	
23	010109089	ボルト	BOLT	2		5	
24	S020300012	ナット; M12	NUT; M12	2		5	
25	S026100008	ワッシャ; 8φ	WASHER; 8φ	4		10	
26	S027100008	スプリングワッシャ; 8φ	SPRING WASHER; 8φ	4		10	
27	S020100008	ナット; M8	NUT; M8	4		10	
28~31	385050010	バックミラー ASS'Y	BACK MIRROR ASS'Y	1	B	1	
28	385550020	バックミラー COMPL	BACK MIRROR COMPL	1	B	1	
29	S024100008	ウィングナット	WING NUT	1		10	
30	385500030	バックミラーステー	BACK MIRROR STAY	※1			
31	S020100008	ナット; M8	NUT; M8	1		10	
32	S015100612	スクリュ	SCREW	3		10	

17. ボンネット S 1500, S 1500-0
BONNET

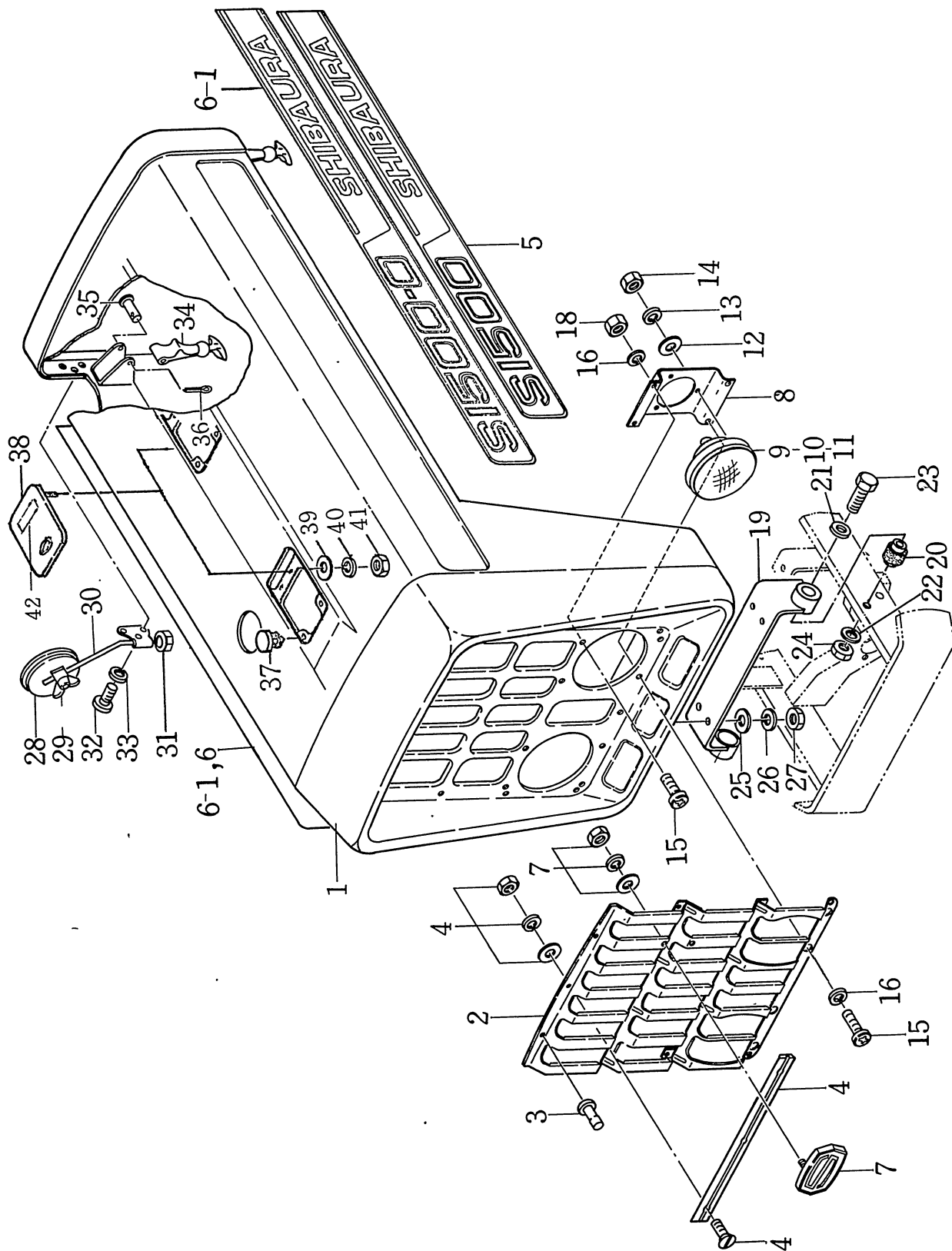

17. ボンネット S 1500, S 1500-0
BONNET

見出番号 REF No.	コード番号 CODE No.	部 品 名 称 PART NAME		1台当個数 Q'ty/ unit	ABC区分 ABC RANK	注文単位 Min Q'ty	備 考 REMARKS
33	S027100006	スプリングワッシャ; 6φ	SPRING WASHER; 6φ	3		10	
34	350210010	ハンガ	HANGAR	2	B	1	
35	350240010	ピ ン	PIN	2	B	10	
36	030101010	スプリットピン	SPLIT PIN	2	B	10	
37	S398110110	ゴ ム	RUBBER	4		5	{S}11571~ {O}10001~
38	350750010	カバー COMPL	COVER COMPL	2	C	1	{S}11571~ {O}10001~
39	S026100004	ワッシャ; 4φ	WASHER; 4φ	4		10	{S}11571~ {O}10001~
40	S027100004	スプリングワッシャ; 4φ	SPRING WASHER; 4φ	4		10	{S}11571~ {O}10001~
41	S020100004	ナット; M 4	NUT; M 4	4		10	{S}11571~ {O}10001~
42	S390190370	コーションプレート	CAUTION PLATE	1		5	{S}14235~ {O}10385~

18. ステアリング S 1500
STEERING (S)11586号機まで (STD-TYPE)

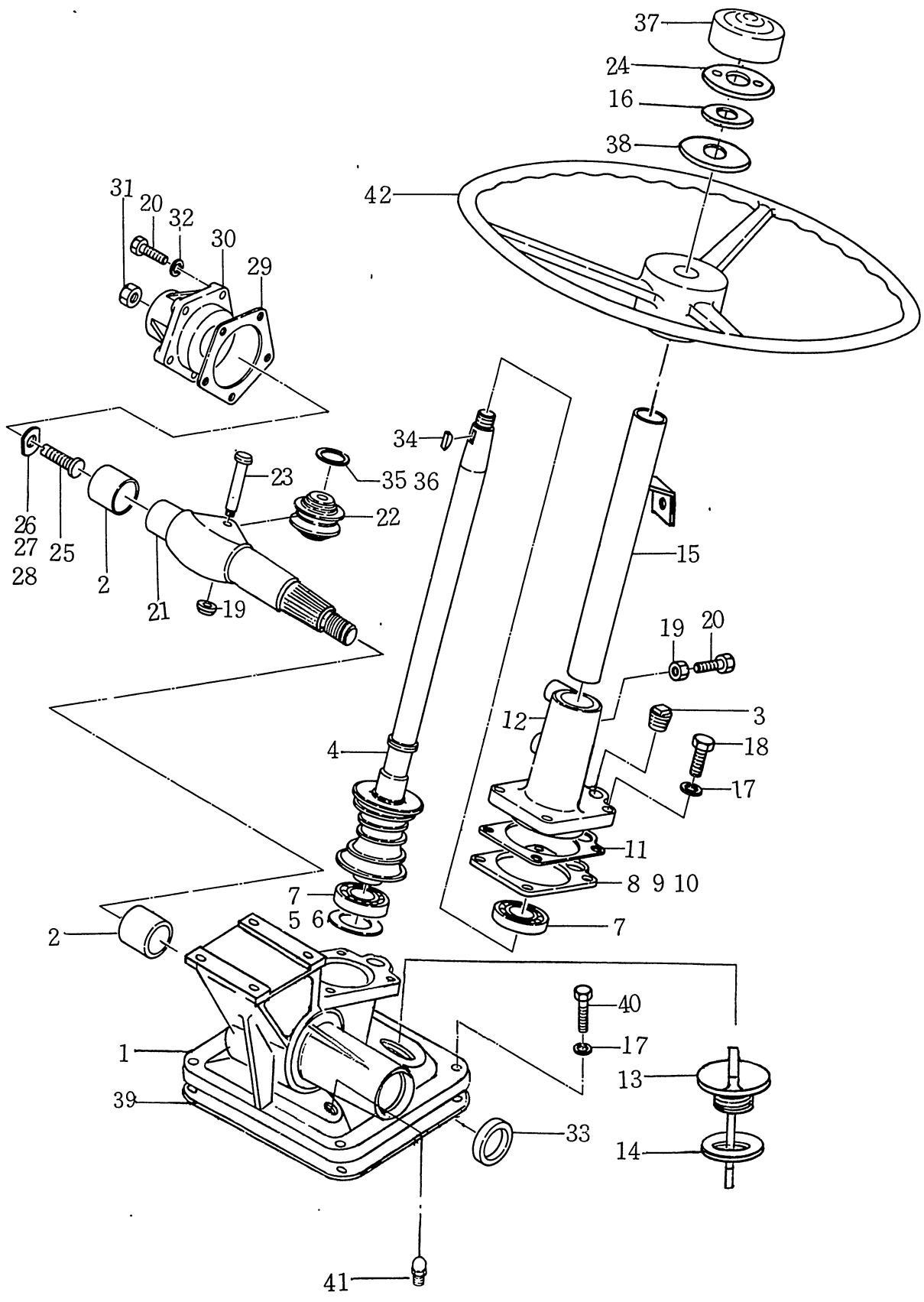

18. ステアリング S 1500
STEERING (S)11586号機まで (STD-TYPE)

見出番号 REF No.	コード番号 CODE No.	部 品 名 称 PART NAME		1台当個数 Q'ty/ unit	ABC区分 ABC RANK	注文単位 Min Q'ty	備 考 REMARKS
1~36	334010030	ステアリング ASS'Y	STEERING ASS'Y	※ 1			
1	334210010	ステアリングギヤケース	STEERING GEAR CASE	※ 1			
2	398510160	ブッシュ	BUSH	※ 2			
3	398430040	プラグ	PLUG	※ 1			
3	S064500030	プラグ	PLUG	※ 1			
4	334100011	ハンドルシャフトCOMPL	HANDLE SHAFT COMPL	※ 1			
5	399280180	シ ム	SHIM	※ A / R			
6	399280I90	シ ム	SHIM	※ A / R			
7	398560160	ベアリング	BEARING	※ 2			
8	399280200	シ ム	SHIM	※ A / R			
9	399280210	シ ム	SHIM	※ A / R			
10	399280220	シ ム	SHIM	※ A / R			
11	334990020	ガスケット	GASKET	※ 1			
12	334240010	ハンドルシャフトカバー	HANDLE SHAFT COVER	※ 1			
12	334240030	ハンドルシャフトカバー	HANDLE SHAFT COVER	※ 1			
13	S398400050	ゲージ COMPL	GAUGE COMPL	※ 1			
14	198990080	ガスケット	GASKET	※ 1			
15	334400010	パイプハンドル	PIPE HANDLE	※ 1			
15	334400011	パイプハンドル	PIPE HANDLE	※ 1			
16	399340020	ワッシャ; サラバネ	WASHER	※ 1			
17	S027100010	スプリングワッシャ; 10φ	SPRING WASHER; 10 φ	※ 8			
18	S010111025	ボルト; M10×25	BOLT; M10×25	※ 4			
19	020310008	ナット; M 8	NUT; M 8	※ 2			
20	010110822	ボルト; M 8×22	BOLT; M 8×22	※ 6			
21	334130010	セクタシャフト	SECTOR SHAFT	※ 1			
22	334140010	セクタローラ	SECTOR ROLLER	※ 1			
23	334160010	セクタローラピン	SECTOR ROLLER PIN	※ 1			
24	334330010	キャップホルダ	CAP HOLDER	※ 1			
25	334170010	アジャストボルト	ADJUST BOLT	※ 1			
26	334180010	アジャストプレート	ADJUST PLATE	※選択			
27	334180020	アジャストプレート	ADJUST PLATE	※選択			
28	334180030	アジャストプレート	ADJUST PLATE	※選択			
29	334990040	ガスケット (S形)	GASKET	※ 1			
30	334230010	セクタシャフトカバー	SECTOR SHAFT COVER	※ 1			
31	020310010	ナット; M10 (S形)	NUT; M10	※ 1			
32	S027100008	スプリングワッシャ; 8φ	SPRING WASHER; 8 φ	※ 5			
33	S050202230	オイルシール; D30458	OIL SEAL; D30458	※ 1			
34	S034305019	キ ー	KEY	※ 1			

18. ステアリング S 1500
STEERING (S)11586号機まで (STD-TYPE)

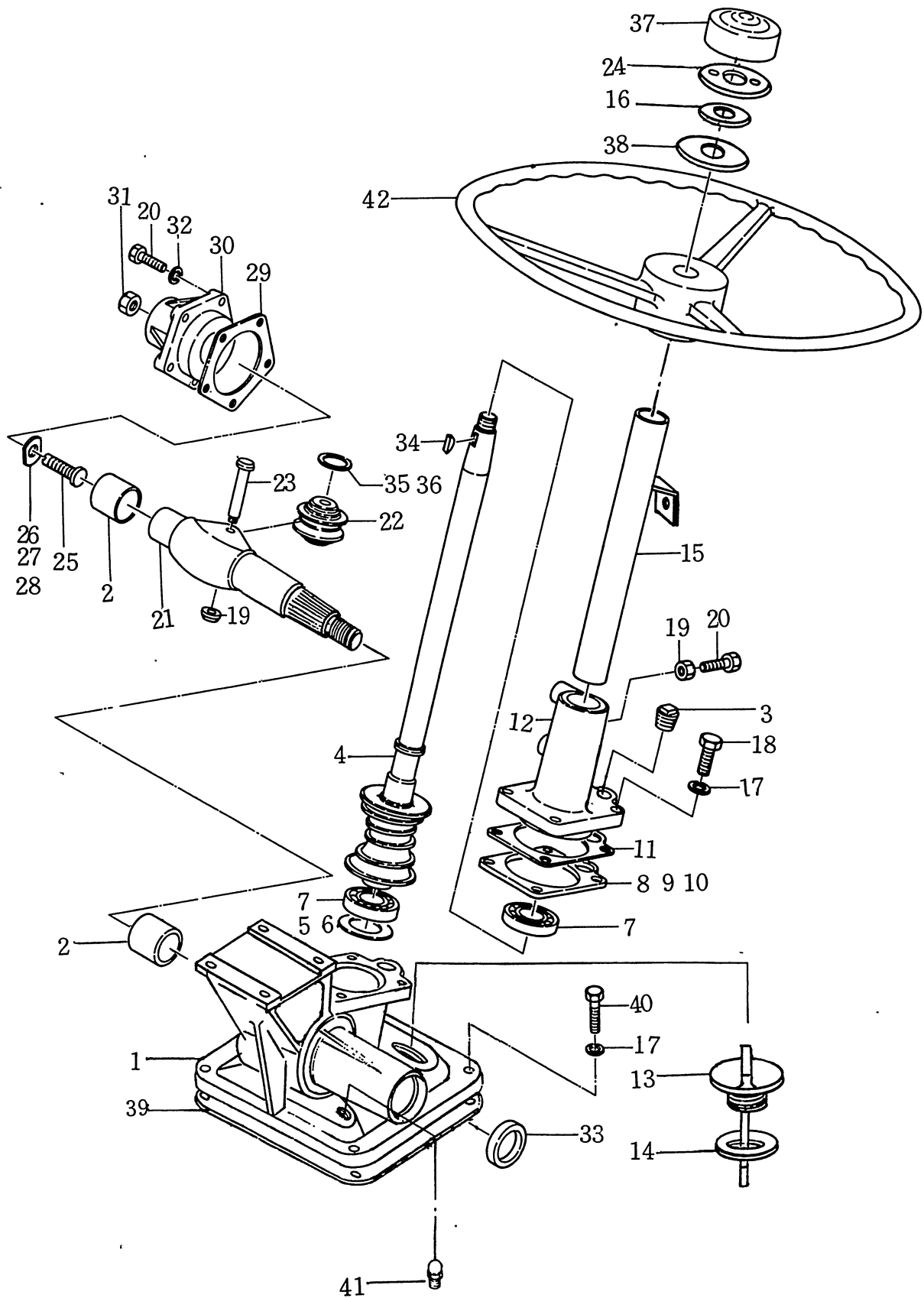

18. ステアリング S 1500
STEERING (S)11586号機まで (STD-TYPE)

見出番号 REF No.	コード番号 CODE No.	部 品 名 称 PART NAME	1台当個数 Q'ty/ unit	ABC区分 ABC RANK	注文単位 Min Q'ty	備 考 REMARKS
35	399280230	シ ム	SHIM	※ A / R		
36	399280240	シ ム	SHIM	※ A / R		
37	334320010	ハンドルキャップ	HANDLE CAP	1	C	5
38	399210050	スペーサ	SPACER	1	C	5
39	334990030	ガスケット	GASKET	1	B	5
40	010111028	ボルト; M10×28	BOLT; M10×28	4		5
41	S340710010	ブリーザ	BREATHER	1	C	1
42	334310010	ステアリングホイール	STEERING WHEEL	1	C	1

18. ステアリング S 1500, S 1500-0
STEERING (S)11587号機より (STD-TYPE; 11587~)

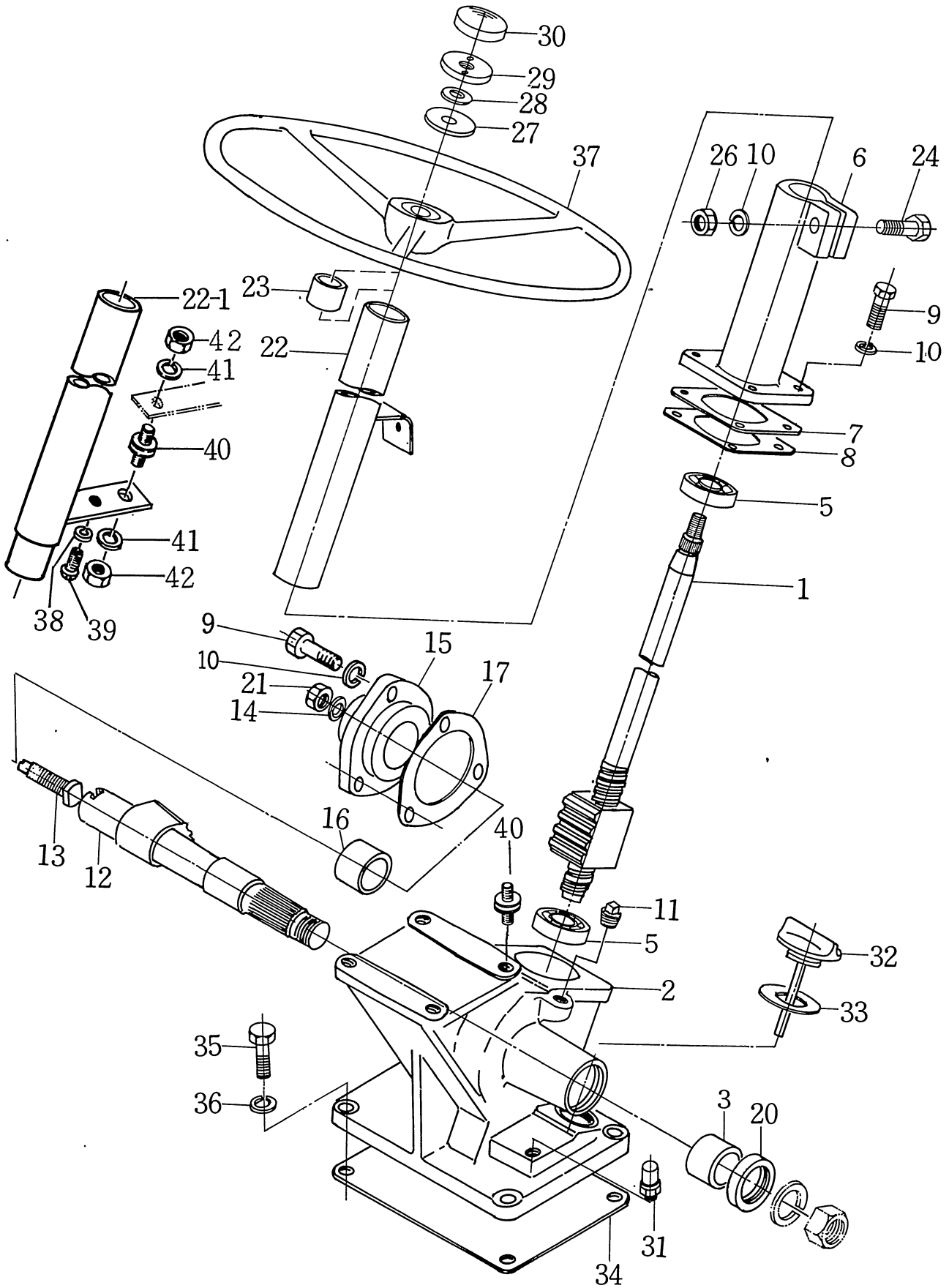

18. ステアリング S 1500, S 1500- 0
STEERING (S)11587号機より (STD-TYPE; 11587～)

見出番号 REF No.	コード番号 CODE No.	部 品 名 称 PART NAME	1台当個数 Qty/ unit	ABC区分 ABC RANK	注文単位 Min Qty	備 考 REMARKS	
1～26	334010120	ステアリングケース ASS'Y (S)	STEERING CASE ASS'Y(STD-Type)	1	C	1	(S)11587～12095
1～26	334010121	ステアリングケース ASS'Y	STEERING GASE ASS'Y	1	C	1	(S)12096～ (O)10001～
1	334290220	ハンドルシャフト COMPL	HANDLE SHAFT COMPL	1	C	1	
2～3	334290270	ケース ASS'Y	CASING ASS'Y	1	C	1	
2	334290470	ステアリングボックス	STEERING BOX	※1			
3	334290260	ブッシュ	BUSH	※1			
5	334290340	ベアリング	BEARLNG	※3			
6	334290450	トップカバー	TOP COVER	2	C	1	
7	334290310	ガスケット	GASKET; top cover	1	B	10	
8	334290330	シ ム	SHIM; top cover	A / R	C	10	
9	010411025	ボルト	BOLT	7		5	
10	S027100010	スプリングワッシャ; 10φ	SPRING WASHER; 10 φ	8		10	
11	398430040	プラグ	PLUG	1	C	5	
11	S064500030	プラグ	PLUG	1	C	1	
12	334290230	クロスシャフト	CROSS SHAFT	1	C	1	
13	334290240	アジャストボルト	ADJUST BOLT	1	C	1	
14	334290250	アジャストプレート	ADJUST PLATE	A / R	C	1	
15～16	334290290	サイドカバー ASS'Y	SIDE COVER ASS'Y	1	C	1	
15	334290480	サイドカバー	SIDE COVER	※1			
16	334290420	ブッシュ	BUSH	※1			
17	334290320	ガスケット; サイドカバー	GASKET; side cover	1	B	10	
20	334290430	オイルシール	OIL SEAL	3	C	1	
21	020810010	ナット	NUT	1		10	
22	334290280	パイプ COMPL (S形)	PIPE COMPL (STD-Type)	1	C	1	(S)11581～12095
22-1	334290281	パイプ COMPL	PIPE COMPL	1	C	1	(S)12096～ (O)10001～
23	334290440	ブッシュ	BUSH; handle	※1			
24	010411045	ボルト	BOLT	1		10	
26	020610010	ナット	NUT	1		10	
27	399210310	スペーサ	SPACER	1	C	5	
28	399340040	ワッシャ	WASHER	1	C	10	
29	334330020	キャップホルダ	CAP HOLDER	1	C	1	
30	S334320011	ハンドルキャップ	HANDLE CAP	1	C	5	
31	S340710010	ブリーザ	BLEATHER	1	C	1	
32	S398400050	ゲージ COMPL	GAUGE COMPL	1	C	1	
33	198890080	ガスケット	GASKET	1	B	5	
34	334990030	ガスケット	GASKET	1	B	5	
35	010111032	ボルト; M10×32	BOLT; M10×32	4		5	
36	S027100010	スプリングワッシャ; 10φ	SPRING WASHER; 10 φ	4		10	

18. ステアリング S 1500, S 1500-0
STEERING (S)11587号機より(STD-TYPE; 11587~)

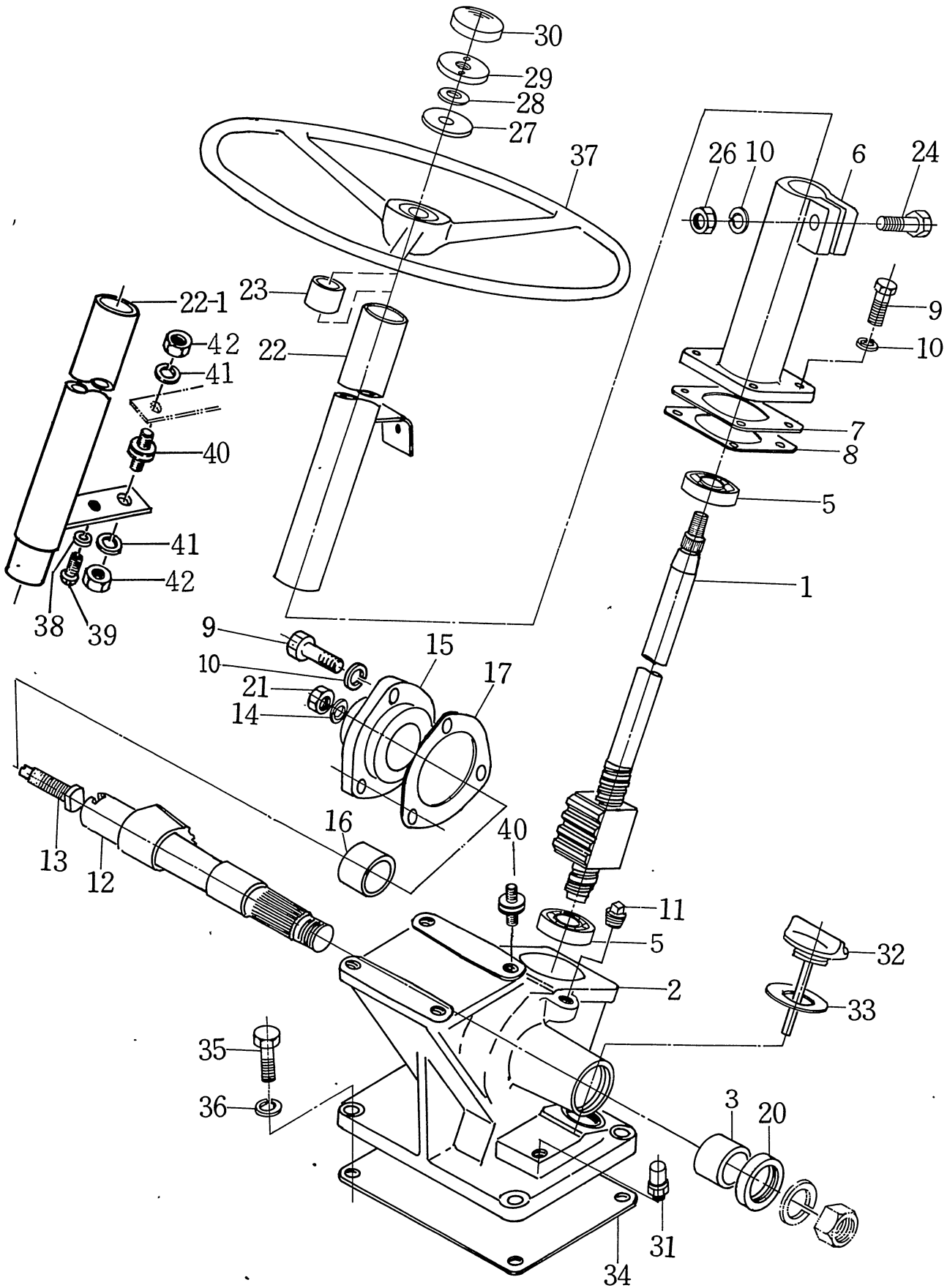

18. ステアリング S 1500, S 1500- 0
STEERING (S)11587号機より(STD-TYPE; 11587～)

見出番号 REF No.	コード番号 CODE No.	部 品 名 称 PART NAME	1台当個数 Q'ty/ unit	ABC区分 ABC RANK	注文単位 Min Q'ty	備 考 REMARKS
37	334310060	ステアリングホイール	1	C	1	
38	S027100006	スプリングワッシャ; 6φ	1		10	(S)12106～ (O)10001～
39	015100616	スクリュ	1		10	(S)12106～ (O)10001～
40	S398110550	ゴ ム	5	B	1	(S)12106～ (O)10001～
41	S027100010	スプリングワッシャ; 10φ	2		10	(S)12106～ (O)10001～
42	S020300010	ナット; M10	2		5	(S)12106～ (O)10001～

19. ピットマンアーム ナックルアーム S 1500
PITMAN ARM AND NUCKLE ARM

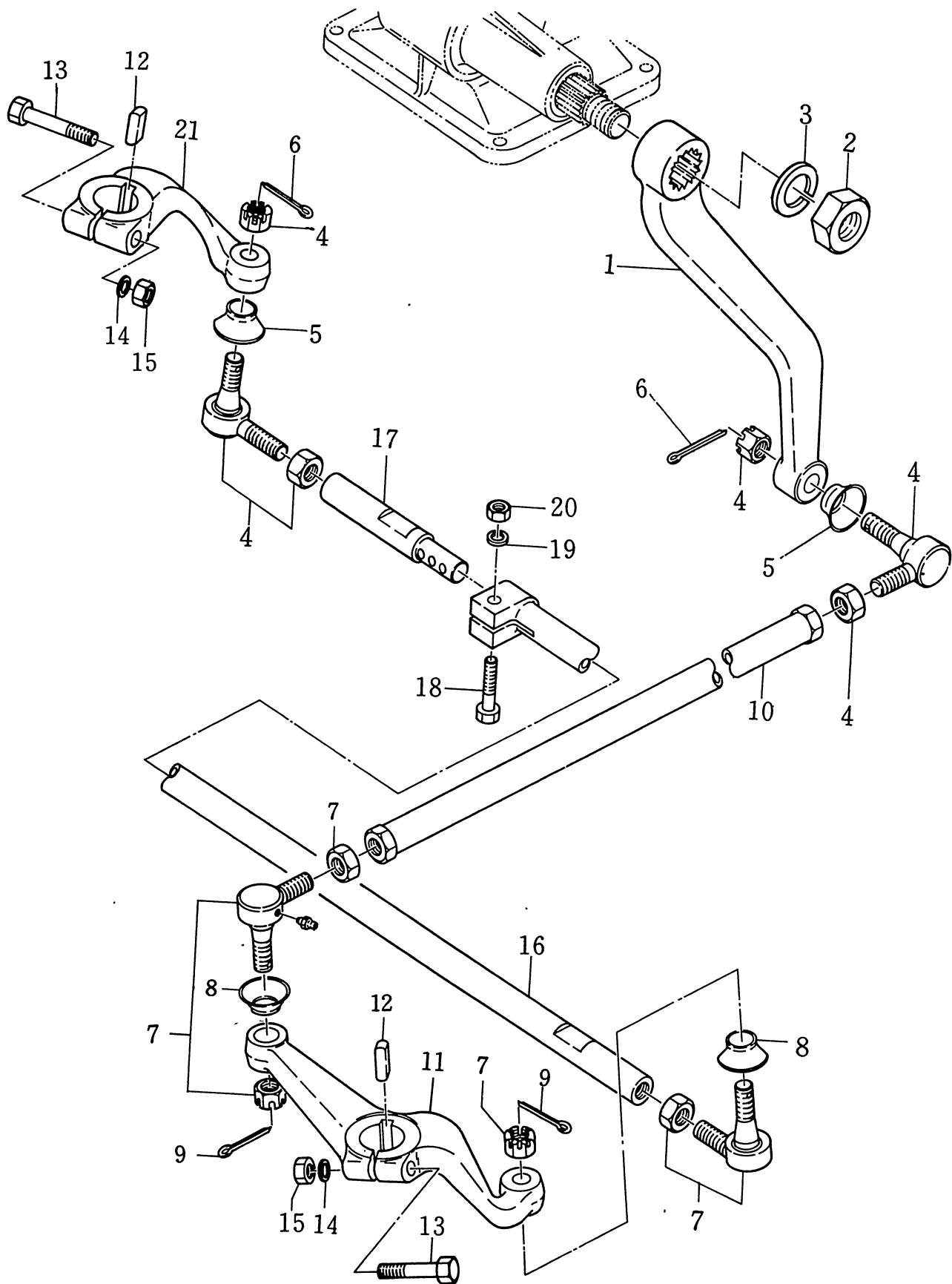

19. ピットマンアーム ナックルアーム S 1500
PITMAN ARM AND NUCKLE ARM

見出番号 REF No.	コード番号 CODE No.	部 品 名 称 PART NAME		1台当個数 Q'ty/ unit	ABC区分 ABC RANK	注文単位 Min Q'ty	備 考 REMARKS
1	334520030	アーム	ARM	1	C	1	
2	S020200020	ナット; M20×1.5	NUT; M20×1.5	1		5	
3	S027100020	スプリングワッシャ; 20φ	SPRING WASHER; 20φ	1		10	
4~6	S334800010	タイロッドエンドCOMPL; 右	TIE ROD END COMPL; R	2	B	1	
4		タイロッドエンド	TIE ROD END	※2			
5	334810010	ゴ ム	RUBBER	2	A	5	
6	030103028	スプリットピン	SPLIT PIN	2		10	
7~9	S334800040	タイロッドエンドCOMPL; 左	TIE ROD END COMPL; L	2	B	1	
7		タイロッドエンド	TIE ROD END	※2			
8	334810010	ゴ ム	RUBBER	2	A	5	
9	030103028	スプリットピン	SPLIT PIN	2		10	
10	334700010	リンク	LINK	1	C	1	
11	334600010	ナックルアーム	NUCKLE ARM	1	C	1	
12	034109002	キ ー	KEY	2	C	5	
13	010221265	ボルト; M12×1.25×65	BOLT; M12×1.25×65	2		5	
14	S027100012	スプリングワッシャ; 12φ	SPRING WASHER; 12φ	2		10	
15	S020200012	ナット; M12×1.25	NUT; M12×1.25	2		5	
16	334700030	リンク	LINK	※1			
16	334700031	リンク	LINK	1	C	1	
17	334700020	リンク	LINK	※1			
17	334700021	リンク	LINK	1	C	1	
18	010211045	ボルト; M10×1.25×45	BOLT; M10×1.25×45	1		5	
19	S027100010	スプリングワッシャ; 10φ	SPRING WASHER; 10φ	1		10	
20	S020200010	ナット; M10×1.25	NUT; M10×1.25	1		5	
21	334520040	アーム	ARM	1	C	1	

20. フロントアクスル S1500
FRONT AXLE

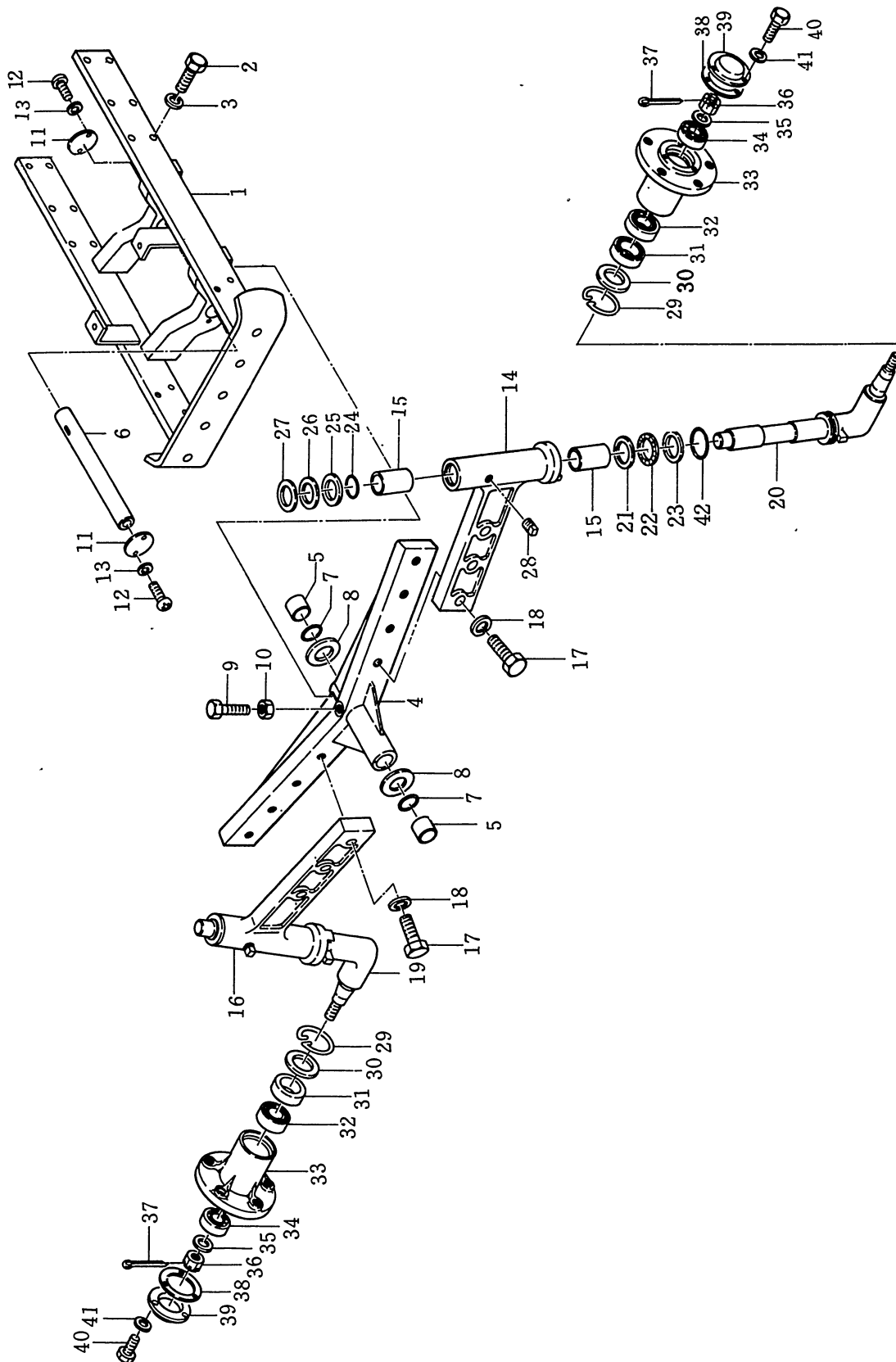

20. フロントアクスル S 1500
FRONT AXLE

見出番号 REF No.	コード番号 CODE No.	部 品 名 称 PART NAME		1台当個数 Q'ty/ unit	ABC区分 ABC RANK	注文単位 Min Q'ty	備 考 REMARKS
1・5	330010020	ゼンリンウケ ASS'Y	FRONT AXLE SUPPOT ASS'Y	1	C	1	
1	330100030	ゼンリンウケ	FRONT AXLE SUPPOT	※1			
2	S010111235	ボルト; M12×35	BOLT; M12×35	12		5	
3	S027100012	スプリングワッシャ; 12φ	SPRING WASHER; 12 φ	12		10	
4	330200020	フロントアクスルシャフト	FRONT AXLE SHAFT	1	C	1	
5	S398510080	ブッシュ	BUSH	2	B	1	
6	330510030	ピボットシャフト	PIVOT SHAFT	1	C	1	
7	S052100300	O-リング; P-30	O-RING; P-30	2		10	
8	399260120	スラストワッシャ	THRUST WASHER	※2			(S)~11370
8	S399260210	スラストワッシャ; 4.15t	THRUST WASHER; 4.15t		B	1	(S)11371~
8	S399260220	スラストワッシャ; 4t	THRUST WASHER; 4 t	2枚 選択	B	1	(S)11371~
8	S399260230	スラストワッシャ; 3.85t	THRUST WASHER; 3.85t		B	1	(S)11371~
9	399430140	ボルト	BOLT	1	C	1	
10	S020300016	ナット; M16	NUT; M16	1		5	
11	330520020	ピボットシャフトカバー	PIVOT SHAFT COVER	2	C	1	
12	S015100612	スクリュ	SCREW	※4			
12	010100612	ボルト; M 6×12	BOLT; M 6×12	4		10	
13	S027100006	スプリングワッシャ; 6φ	SPRING WASHER; 6 φ	4		10	
14・15	330020030	シャフト ASS'Y	SHAFT ASS'Y	1	C	1	
14	330410030	サイドアクスルシャフト	SIDE AXLE SHAFT	※1			
15	398510130	ブッシュ	BUSH	4	B	1	
16・15	330020040	シャフト ASS'Y	SHAFT ASS'Y	1	C	1	
16	330410020	サイドアクスルシャフト	SIDE AXLE SHAFT	※1			
17	010109021	ボルト	BOLT	6		1	
18	027190018	スプリングワッシャ; 18φ	SPRING WASHER; 18 φ	6		10	
19	330300030	キングピン	KING PIN	1	C	1	
20	330300040	キングピン	KING PIN	1		1	
21・22	398560090	ベアリング; ASS'Y	BEARING ASS'Y	2		1	
21	398560330	ベアリング; スラストワッシャ	BEARING	※2			
22	398560320	ベアリング; ニードル	BEARING	※2			
23	S399260090	スラストワッシャ	THRUST WASHER	2	B	1	
24	S052100320	O-リング; P-32	O-RING; P-32	2		10	
25	399210010	スペーサ	SPACER	2		5	
26	399280080	シ ム; 1.0	SHIM; 1.0	A / R	C	10	
27	399280090	シ ム; 0.5	SHIM; 0.5	A / R	C	10	
28	398430060	プラグ	PLUG; PT 1/8	※2			
28	S064500010	プラグ	PLUG; PT 1/8	※2			
28	S060620000	グリースニップル	GREASE NIPPLE	2	C	5	

20. フロントアクスル S 1500
FRONT AXLE

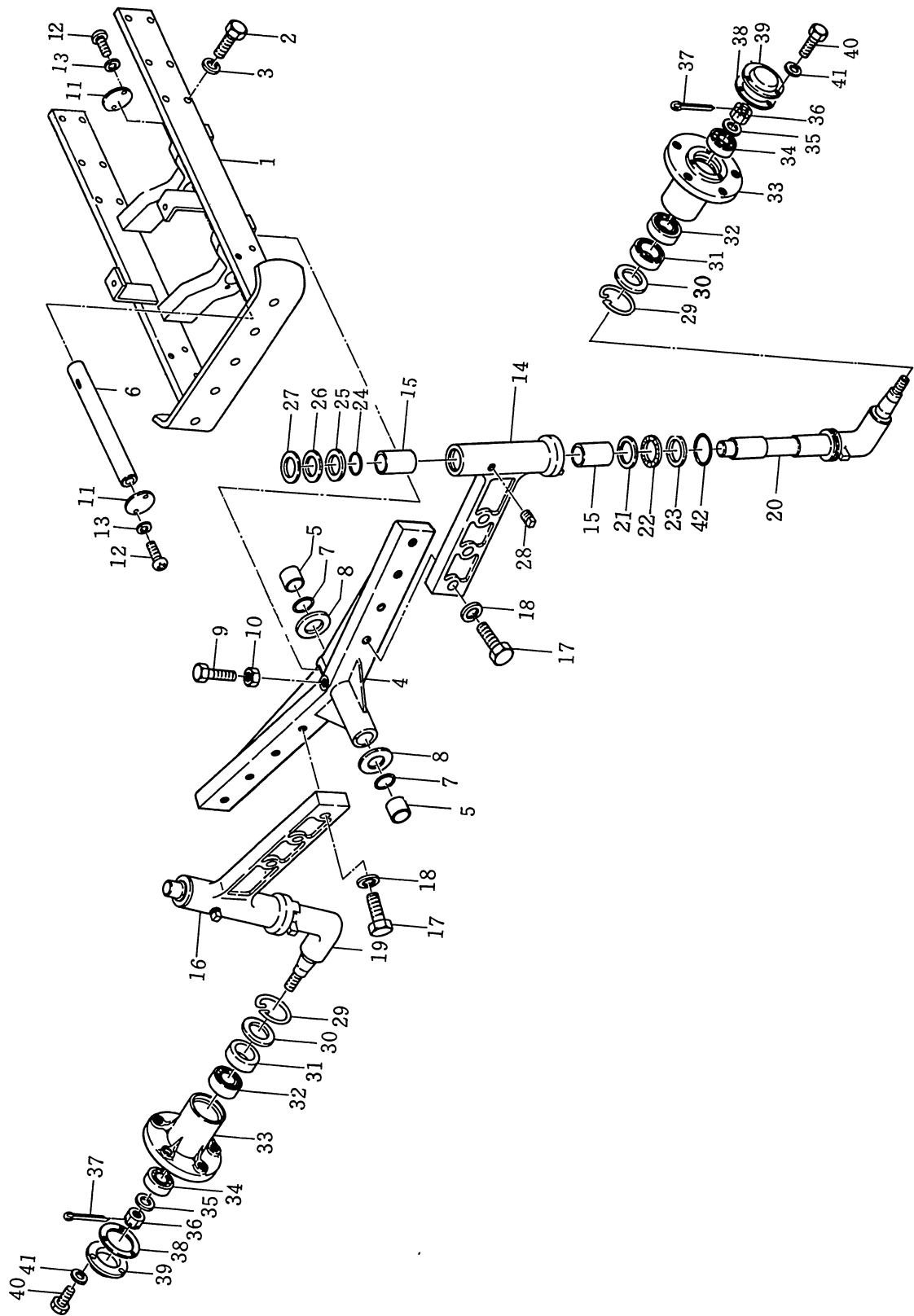

20. フロントアクスル S 1500
FRONT AXLE

見出番号 REF No.	コード番号 CODE No.	部 品 名 称 PART NAME		1台当個数 Q'ty/ unit	ABC区分 RANK	注文単位 Min Q'ty	備 考 REMARKS
29	S398340010	クリップ	CLIP	2	C	10	
30	S399210030	スペーサ	SPACER	2	C	5	
31	S050600040	オイルシール; M406215	OIL SEAL; M406215	2		5	
32	S042530206	ベアリング; 30206	BEARING; 30206	2		1	
33	330460030	フロントホイールハブ	FRONT WHEEL HUB	2	C	1	
34	S042530205	ベアリング; 30205	BEARING; 30205	2		1	
35	S399210040	スペーサ	SPACER	2	C	5	
36	022109001	ナット	NUT	2		1	
37	030104035	スプリットピン	SPLIT PIN	2		10	
37	S030103025	スプリットピン	SPLIT PIN	2		10	
38	330990010	ガスケット	GASKET	2	C	10	
39	S330380010	ホイールキャップ	WHEEL CAP	2	C	1	
40	010100610	ボルト; M 6×10	BOLT; M 6×10	6		10	
41	S027100006	スプリングワッシャ; 6φ	SPRING WASHER; 6φ	6		10	
42	S052300500	O-リング; G-50	O-RING; G-50	2		5	

21. フロントアクスル S1500-0
FRONT AXLE

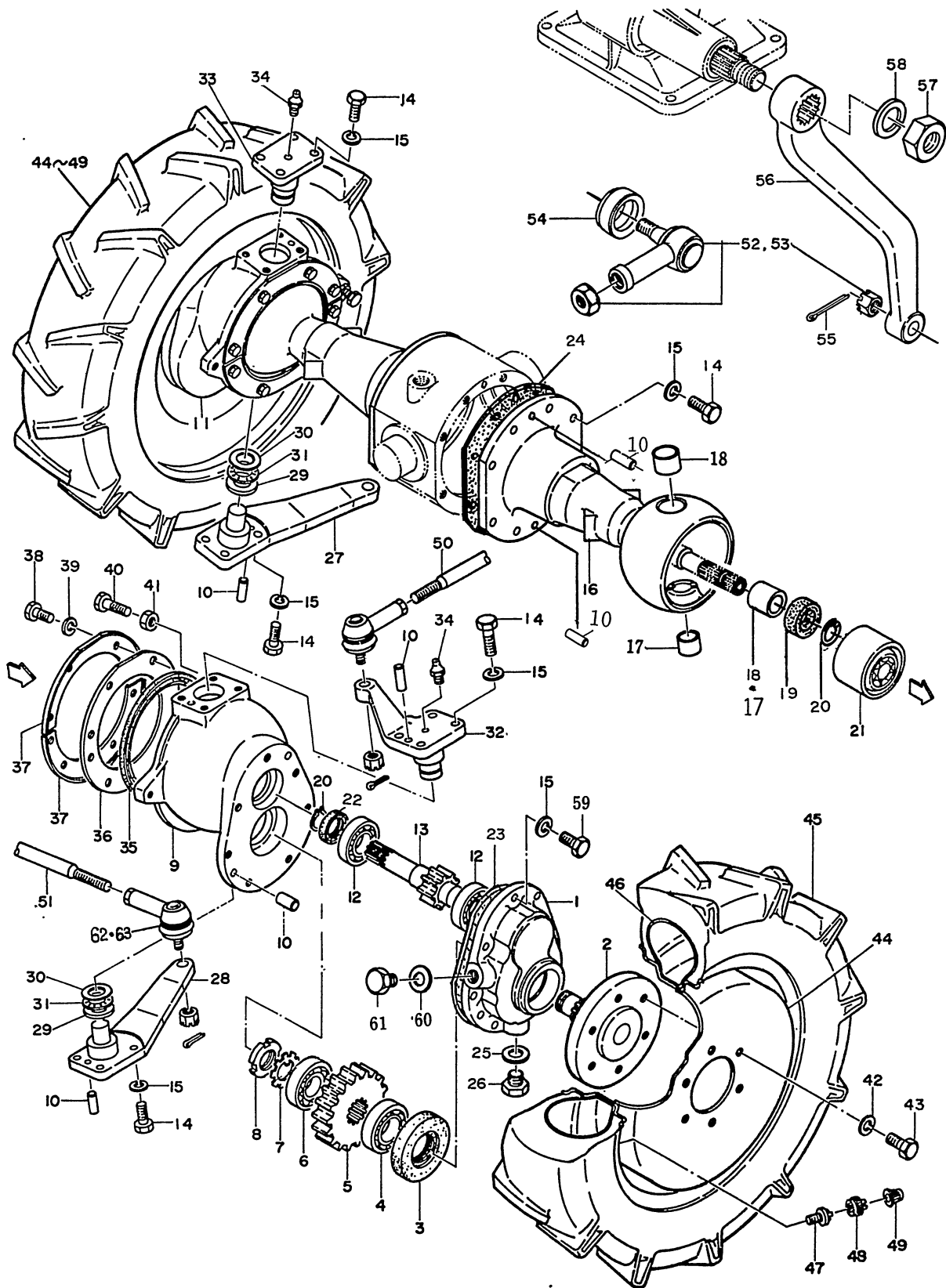

21. フロントアクスル S 1500-0
FRONT AXLE

見出番号 REF No.	コード番号 CODE No.	部 品 名 称 PART NAME		1台当り個数 Q'ty/ unit	ABC区分 ABC RANK	注文単位 Min Q'ty	備 考 REMARKS
1	332110220	ミッションケース	MISSION CASE	2	C	1	
2	326300130	ホイールシャフト	WHEEL SHAFT	2	C	1	
3	S050600040	オイルシール; M406215	OIL SEAL; M406215	2		5	
4	S040106207	ベアリング; 6207	BEARING ; 6207	2		1	
5	326370090	ファイナルギヤ	FINAL GEAR	2	C	1	
6	S040106306	ベアリング; 6306	BEARING; 6306	2		1	
7	S028100300	ロックワッシャ	LOCK WASHER	2		5	
8	S022700300	ロックナット	LOCK NUT	2		5	
9~10	322010080	ケーシング ASS'Y	CASING ASS'Y	1	C	1	
10~11	322010090	ケーシング ASS'Y	CASING ASS'Y	1	C	1	
9	322110120	ミッションケース	MISSION CASE	※1			
10	S030501025	ノックピン	DOWEL PIN	7		5	(O)10001~10184
10	S030501025	ノックピン	DOWEL PIN	11		5	(O)10185~
11	322110130	ミッションケース	MISSION CASE	※1			
12	S040106206	ベアリング; 6206	BEARING; 6206	4		1	
13	326240040	ファイナルピニオン	FINAL PINION	2	C	1	
14	S010111030	ボルト; M10×30	BOLT; M10×30	32		5	
15	S027100010	スプリングワッシャ; 10φ	SPRING WASHER; 10 φ	46		10	
16~18	326020170	ケーシング ASS'Y	CASING ASS'Y	2	C	1	
16	326340140	ホイールシャフトケース	WHEEL SHAFT CASE	※2			(O)10001~10035
16	326340141	ホイールシャフトケース	WHEEL SHAFT CASE	※2			(O)10036~
17	S398510170	ブッシュ; 25φ×20	BUSH	4	B	1	(O)10001~10035
17	S398510170	ブッシュ; 25φ×20	BUSH	2	B	1	(O)10036~
18	S398510080	ブッシュ; 30φ×25	BUSH	2	B	1	(O)10001~10035
18	S398510080	ブッシュ; 30φ×25	BUSH	4	B	1	(O)10036~
19	S050203125	オイルシール; D 25388	OIL SEAL; D25388	2		5	(O)10001~10035
19	S050202230	オイルシール; D 30458	OIL SEAL; D30458	2		5	(O)10036~
20	398340050	クリップ; 22φ	CLIP	4	C	5	
21	398380020	ジョイント	JOINT	2	B	1	
22	S050202230	オイルシール; D 30458	OIL SEAL; D30458	2		5	
23	322990130	ガスケット	GASKET	2	B	5	
24	326990160	ガスケット	GASKET	2	B	5	(O)~14744
25	398990050	ガスケット	GASKET	4	B	10	(O)10001~10084
25	S025100012	シールワッシャ	SEAL WASHER	2		5	(O)10085~
26	398430030	プラグ	PLUG	4	C	1	(O)10001~10084
26	S598430030	プラグ	PLUG	2	C	1	(O)10085~
27	330300091	キングピン; 右下	KING PIN	1	C	1	(O)~10384
27	330300092	キングピン; 右下	KING PIN	1	C	1	(O)10385~

21. フロントアクスル S 1500-0
FRONT AXLE

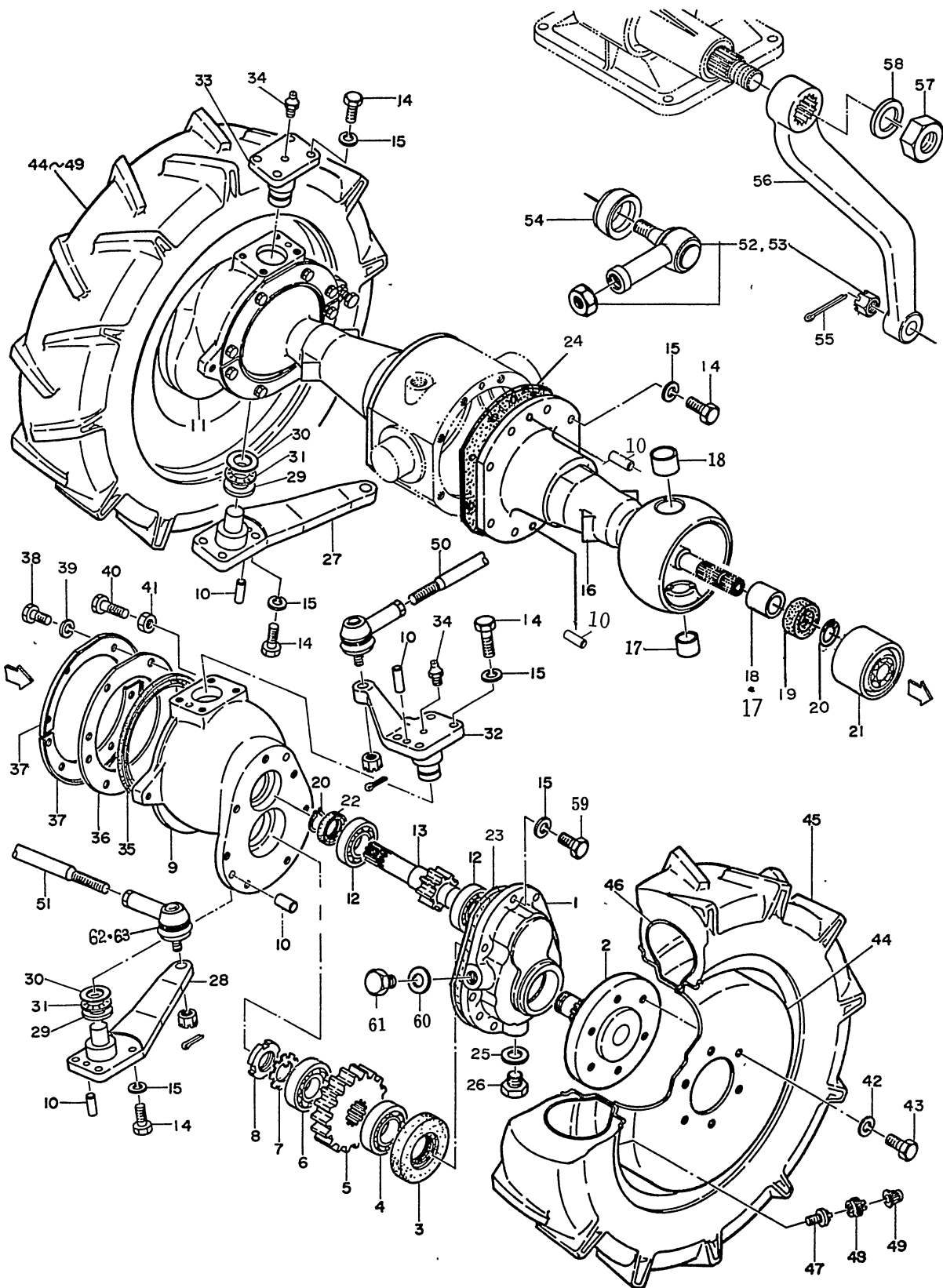

21. フロントアクスル S 1500- 0
FRONT AXLE

見出番号 REF No.	コード番号 CODE No.	部 品 名 称 PART NAME	1台当個数 Q'ty/ unit	ABC区分 ABC RANK	注文単位 Min Q'ty	備 考 REMARKS
28	330300101	キングピン; 左下	1	C	1	~10384
28	330300102	キングピン; 左下	1	C	1	10385~
29~31	398560220	ベアリング ASS'Y	2	A	1	
29	398560210	ベアリング; t = 3	※ 2			
30	398560200	ベアリング; t = 1	※ 2			
31	398560190	ベアリング; ニードル	※ 2			
32	330300170	キングピン; 左上	1	C	1	
33	330310101	キングピン; 右上	1	C	1	
34	S060620000	グリースニップル; PT 1/8	2		5	
35	398630010	オイルシール	2	A	1	
36	398130041	フェルト	2	A	1	
37	330170051	プレート	4	C	1	
38	S010100816	ボルト; M 8×16	16		10	
39	S027100008	スプリングワッシャ; 8φ	16		10	
40	S010111250	ボルト; M12×50	2		10	
41	S020300012	ナット; M12	2		10	
42	S027100012	スプリングワッシャ; 12φ	12		10	
43	S010111252	ボルト; M12×25	12		10	
44~49	336030170	フロントホイールASS'Y; 右	1	C	1	
44~49	336030190	フロントホイールASS'Y; 左	1	C	1	
44	336100110	ディスクホイールCOMPL	2	C	1	
45	336130270	タイヤ	2	C	1	
46~49	336080150	チューブ ASS'Y	2	C	1	
46	336140190	チューブ	※ 2			
47	336170010	ム シ	2	B	10	
48	336180010	キャップ	2	B	1	
49	336180020	キャップ; ゴム	2	B	10	
50	334710150	ロッド; ドラッグ	1	C	1	
51	334710160	ロッド; タイロッド	1	C	1	~10384
51	334700070	ロッド; タイロッド	1	C	1	10385~
52~55	S334800021	タイロッドエンドCOMPL; 右	2	B	1	~10384
52~55	S334800021	タイロッドエンドCOMPL; 右	1	B	1	10385~
53~55	S 334800031	タイロッドエンドCOMPL; 左	2	B	1	~10384
53~55	S334800031	タイロッドエンドCOMPL; 左	1	B	1	10385~
52		タイロッドエンド	※ 2			
53		タイロッドエンド	※ 2			
54	334810010	ゴ ム	4	A	5	
55	S030102020	スプリットピン	4		10	

21. フロントアクスル S 1500-0
FRONT AXLE

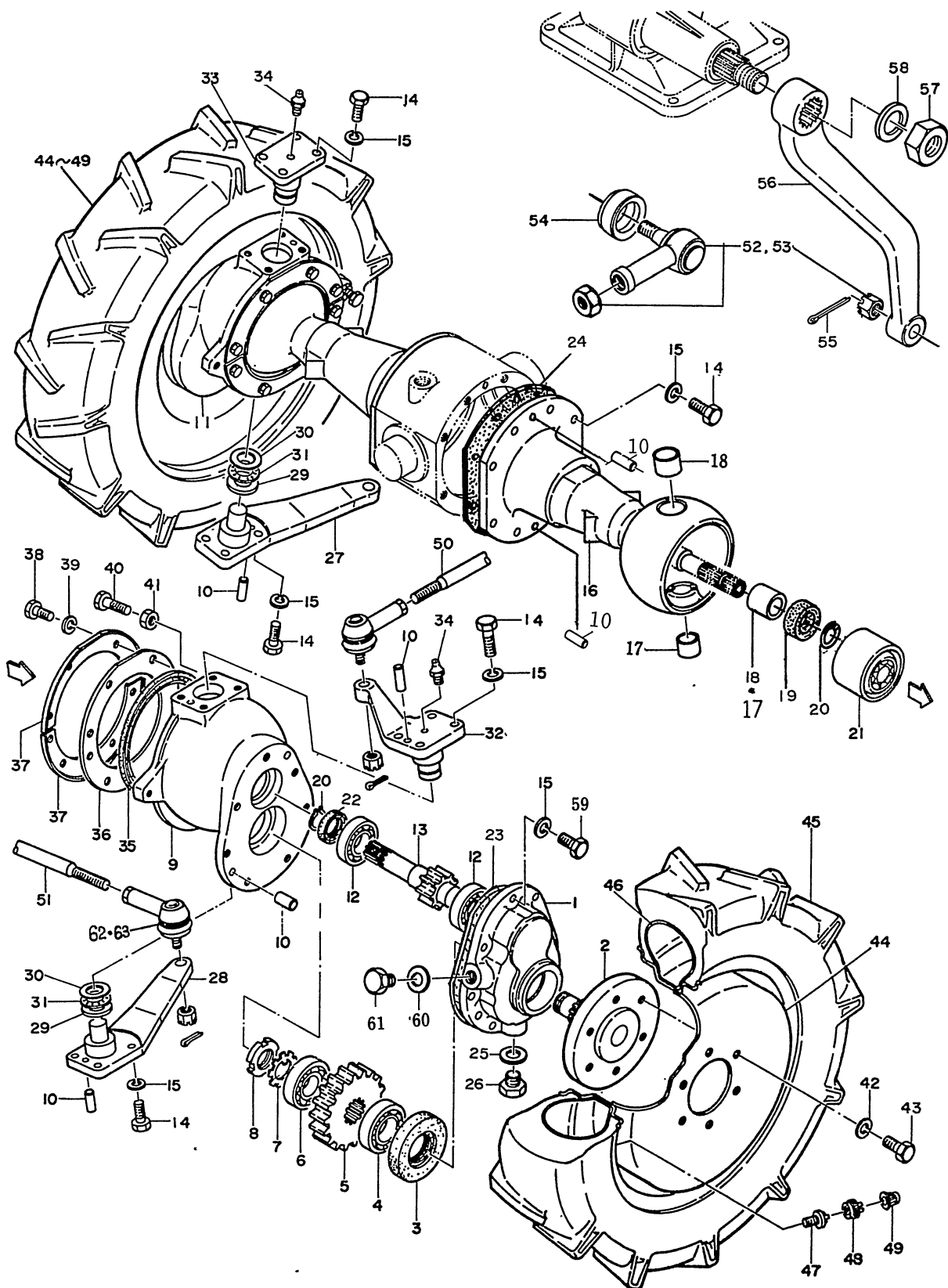

21. フロントアクスル S 1500- 0
FRONT AXLE

見出番号 REF No.	コード番号 CODE No.	部 品 番 称 名 PART NAME		1台当個数 Q'ty/ unit	ABC区分 ABC RANK	注文単位 Min Q'ty	備 考 REMARKS
56	334520080	アーム	ARM	1	C	1	
57	S020200020	ナット; M20×1.5	NUT; M20×1.5	1		5	
58	S027100020	スプリングワッシャ; 20φ	SPRING WASHER; 20φ	1		10	
59	S010110250	ボルト; M10×25	BOLT; M10×25	14		10	
60	S025100016	シールワッシャ	SEAL WASHER	2		5	10085～
61	398430130	プラグ	PLUG	2	C	1	} 互換性あり } Interchangeability
61	S598430040	プラグ	PLUG	2	C	1	
62	S334800040	タイロッドエンドCOMPL;左	TIE ROD END COMPL; L	1	B	1	10385～
63	S334800010	タイロッドエンドCOMPL;右	TIE ROD END COMPL; R	1	B	1	10385～

22. フロント デフ S1500-0
FRONT DIFFERENTIAL GEAR

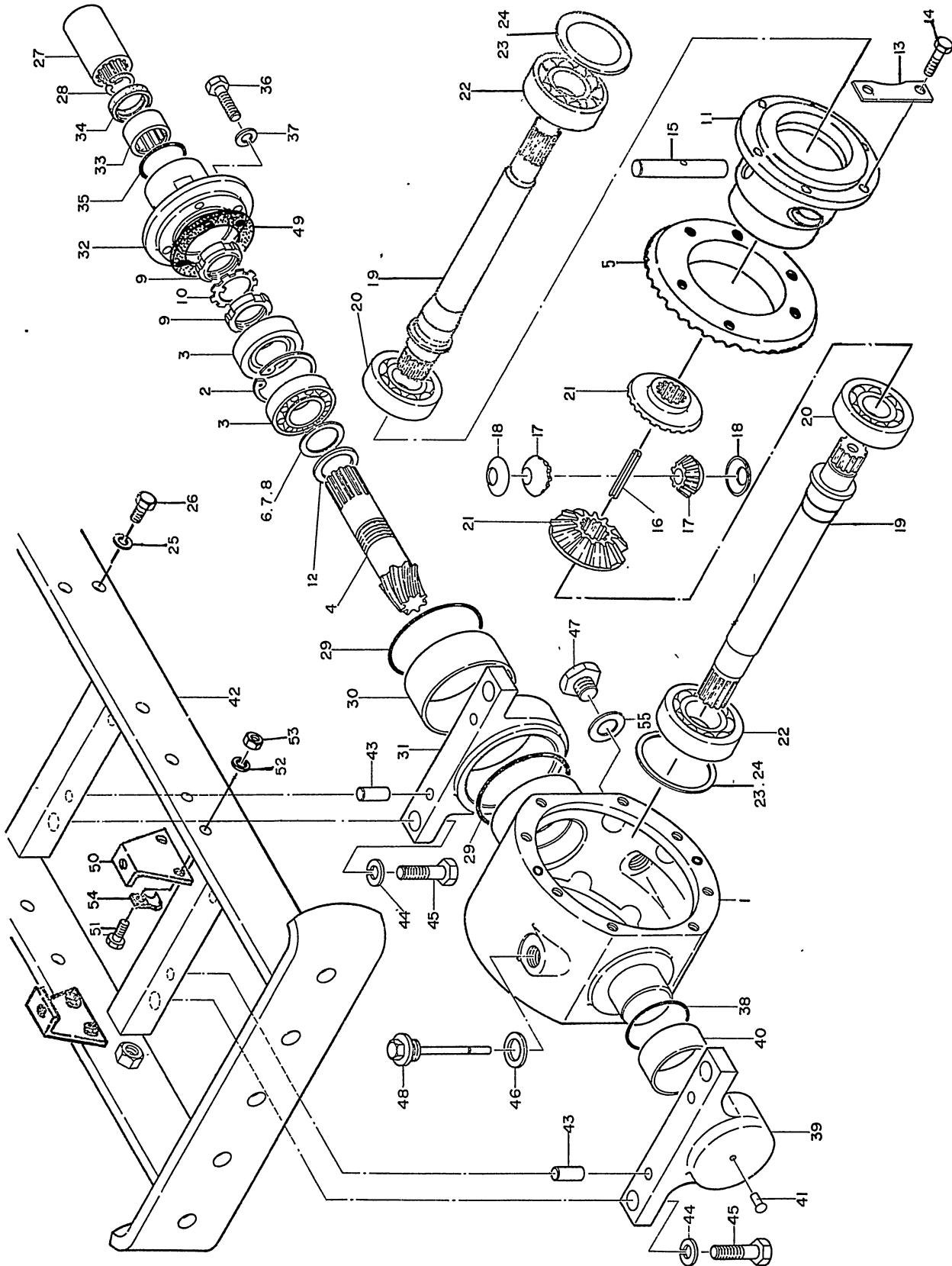

22. フロント デフ S1500-0
FRONT DIFFERENTIAL GEAR

見出番号 REF No.	コード番号 CODE No.	部 品 名 称 PART NAME	1台当個数 Q'ty/ unit	ABC区分 ABC RANK	注文単位 Min Q'ty	備 考 REMARKS
1	322110091	ミッションケース	MISSION CASE	1	C	1
2	S036500062	スナップリング	SNAP RING	1		5
3	S042530206	ベアリング; 30206	BEARING; 30206	2		1
4~5	322050070	ドライブピニオン ASS'Y	DRIVE PINION ASS'Y	1	C	1
4	322540120	ドライブピニオン	DRIVE PINION	※1		
5	326120100	リングギヤ	RING GEAR	※1		
6	399280280	シ ム; t =0.1	SHIM; 0.1	A / R	C	10
7	399280290	シ ム; t =0.3	SHIM; 0.3	A / R	C	10
8	399280300	シ ム; t =0.5	SHM; 0.5	A / R	C	10
9	S022700300	ロックナット	LOCK NUT	2		5
10	S028100300	ロックワッシャ	LOCK WASHER	1		5
11	326110050	デフケージ	DIFF HOUSING	1	C	1
12	399260160	スラストワッシャ	THRUST WASHER	1	C	5
13	399310060	ロックワッシャ	LOCK WASHER	3	C	10
14	010111022	ボルト; M10×22	BOLT; M10×22	6		5
15	326130050	ピニオンシャフト	PINION SHAFT	1	C	1
16	S030300545	スプリングピン	SPRING PIN	1		5
17	326160030	デフピニオン	DIFF PINION	2	C	1
18	S399260130	スラストワッシャ	THRUST WASHER	2	B	1
19	326210090	デフシャフト	DIFF SHAFT	2	C	1
19	326210091	デフシャフト	DIFF SHAFT	2	C	1
20	S040106306	ベアリング; 6306	BEARING; 6306	2		1
21	326140030	デフギヤ	DIFF GEAR	2	C	1
22	S040106307	ベアリング; 6307	BEARING; 6307	2		1
23	399280400	シ ム; t =0.1	SHIM; 0.1	A / R	C	10
24	399280410	シ ム; t =0.3	SHIM; 0.3	A / R	C	10
25	S027100012	スプリングワッシャ; 12φ	SPRING WASHER; 12φ	12		10
26	S010111235	ボルト; M12×35	BOLT; M12×35	12	C	5
27	S322610070	セッシュ	COUPLING	1		1
28	S036500022	スナップリング	SNAP RING	1		5
29	S052300900	O-リング; G-90	O-RING; G-90	2		5
30~31	322010100	ケーシングASS'Y	CASING ASS'Y	1	C	1
30	S398510190	ブッシュ; 90φ×40	BUSH	1	B	1
31	322260060	ベアリングホルダ; 後	BEARING HOLDER	※1		
32~33	322010170	ケーシングASS'Y	CASING ASS'Y	1	C	1
32	322140160	シールカバー	SEAL COVER	※1		
33	S042302820	ニードルベアリング	NEEDLE BEARING	1		1
34	S050203128	オイルシール; D28408	OIL SEAL; D28408	1		10

22. フロント デフ S1500-0
FRONT DIFFERENTIAL GEAR

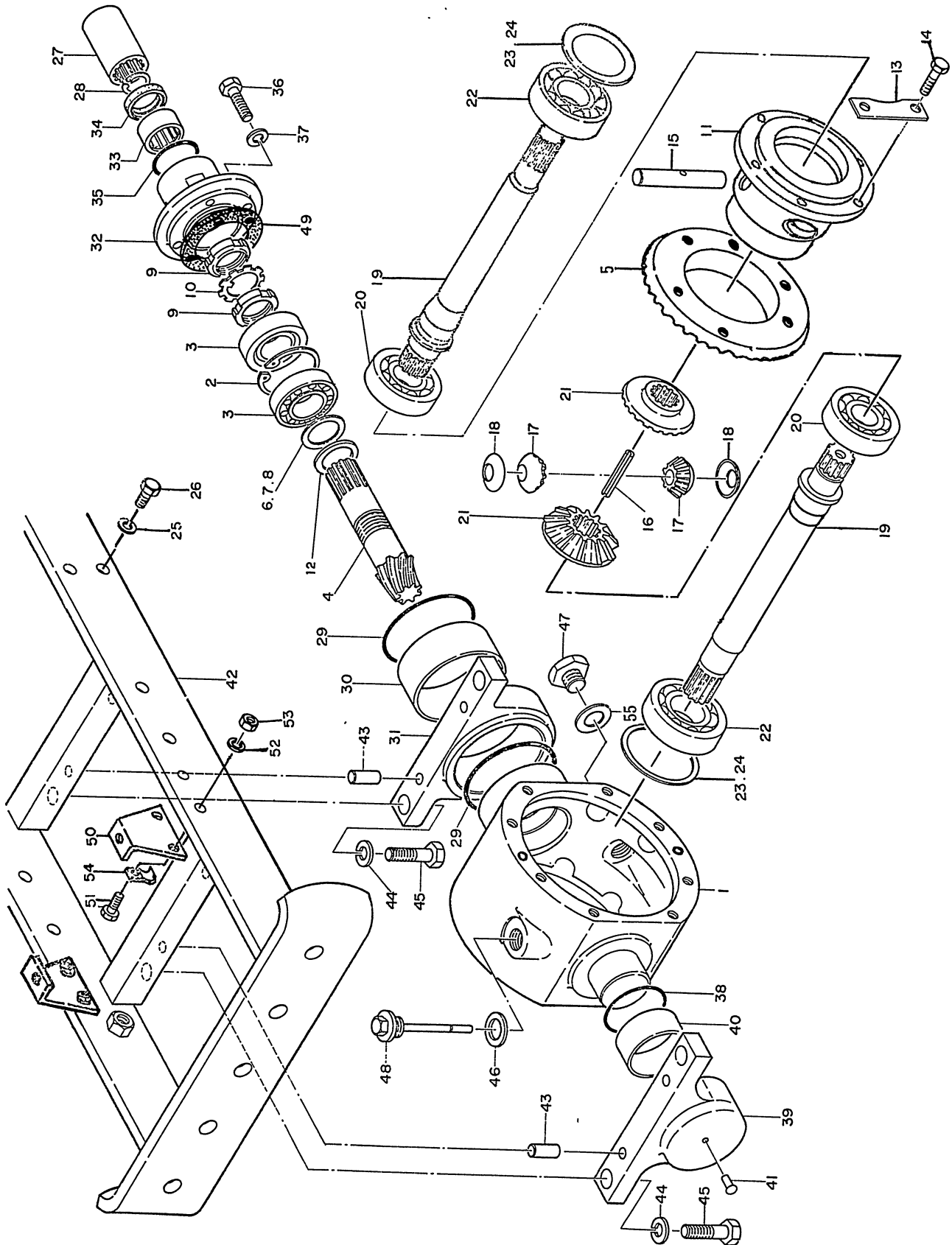

22. フロント デフ S1500-0
FRONT DIFFERENTIAL GEAR

見出番号 REF No.	コード番号 CODE No.	部 品 名 称 PART NAME	1台当個数 Q'ty/ unit	ABC区分 ABC RANK	注文単位 Min Q'ty	備 考 REMARKS
35	S052300400	O-リング; G-40	O-RING; G-40	1		5
36	S010110830	ボルト; M 8×30	BOLT; M 8×30	4		10
37	S027100008	スプリングワッシャ; 8φ	SPRING WASHER; 8φ	4		10
38	S052300500	O-リング; G-50	O-RING; G-50	1		5
39~40	322010110	ケーシング; ASS'Y	CASING ASS'Y	1	C	1
39	322260050	ベアリングホルダ; 前	BEARING HOLDER	※1		
40	S398510140	ブッシュ; 50φ×30	BUSH; 50φ×30	1	B	1
41	S398360040	リベット	RIVET	1	C	10
42~43	330010050	ゼンリンウケ ASS'Y	FRONT AXLE SUPPORT ASS'Y	1	C	1
42	330100100	ゼンリンウケ	FRONT AXLE SUPPORT	※1		
43	S030501025	ノックピン	DOWEL PIN	4	C	5
44	S027100016	スプリングワッシャ; 16φ	SPRING WASHER; 16φ	4		10
45	S010111640	ボルト; M16×40	BOLT; M16×40	4		5
46	398990050	ガスケット	GASKET	2	B	10
47	398430030	プラグ	PLUG	1	C	1 10001~10084
47	S598430030	プラグ	PLUG	1	C	1 10085~
48	S398400080	ゲージ COMPL	GAUGE COMPL	1	B	1
49	326990150	ガスケット	GASKET	1	B	5
50	330140090	サポートフレーム	SUPPORT FRAME	2	C	1
51	S010101030	ボルト; M10×30	BOLT; M10×30	4		10
52	S027100010	スプリングワッシャ; 10φ	SPRING WASHER; 10φ	4		10
53	S020100010	ナット; M10	NUT; M10	4		10
54	S339110060	クランプ	CLAMP	1	B	1
55	S025100012	シールワッシャ	SEAL WASHER	1		10 10085~

23. クラッチケースとクラッチ S 1500, S 1500-0
CLUTCH CASE AND CLUTCH

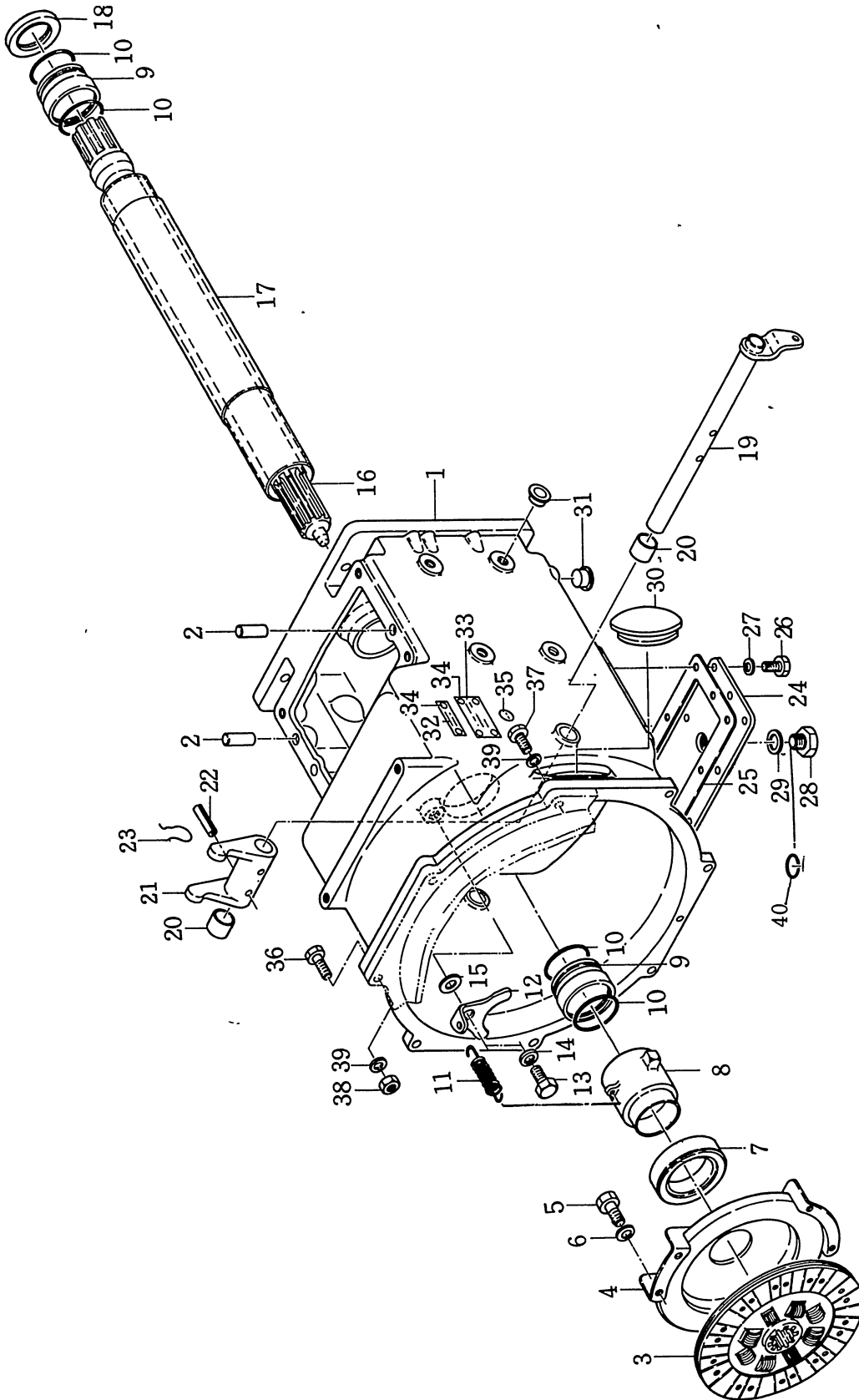

23. クラッチケースとクラッチ S 1500, S 1500- 0
CLUTCH CASE AND CLUTCH

見出番号 REF No.	コード番号 CODE No.	部 品 名 称 PART NAME	1台当個数 Q'ty/ unit	ABC区分 ABC RANK	注文単位 Min Q'ty	備 考 REMARKS
1～2	320010020	ケーシングASS'Y (S形)	CASING ASS'Y (STD-Type)	※1		(S)～11370
1～2	320010021	ケーシングASS'Y	CASING ASS'Y	1	C	{S}11371～ {O}10001～
1	320110030	クラッチケース (S形)	CLUTCH CASE (STD-Type)	※1		(S)～11370
1	320110031	クラッチケース	CLUTCH CASE	※1		{S}11371～ {O}10001～
2	S030501025	ノックピン	DOWEL PIN	2		5
3～4	320040020	クラッチ ASS'Y	CLUTCH ASS'Y	※1		
3	S320400010	クラッチディスク COMPL	CLUTCH DISC COMPL	1	B	1
4	S320450010	プレッシャプレート COMPL	PRESSURE PLATE COMPL	1	B	1
5	S010110816	ボルト; M 8×16	BOLT; M 8×16	6		10
6	S027100008	スプリングワッシャ; 8φ	SPRING WASHER; 8φ	6		10
7	S398560120	ベアリング; 45TNK804	BEARING; 45TNK804	1		1
8	S320310010	リリースハブ	RELEASE HUB	1	C	1
9	320190010	ホルダ	HOLDER	2	C	1
10	S052300400	O-リング; G-40	O-RING; G-40	4		10
11	S398210070	スプリング	SPRING	1	C	10
12	S320160010	スプリングハンガ	SPRING HANGER	1	C	5
13	S010111020	ボルト; M10×20	BOLT; M10×20	1		5
14	S027100010	スプリングワッシャ; 10φ	SPRING WASHER; 10φ	1		10
15	S026100010	ワッシャ; 10φ	WASHER; 10φ	1		10
16	322510030	ドライブシャフト	DRIVE SHAFT	1	C	1
17	320170030	アブラドメカン	PIPE	1	C	1
18	050209016	オイルシール; D28477	OIL SEAL; D28477	1		10
19	320200010	クラッチシャフト	CLUTCH SHAFT	1	C	1
20	S398510010	ブッシュ	BUSH	2	C	1
21	S320260010	クラッチフォーク	CLUTCH FORK	1	C	1
22	S030300632	スプリングピン	SPRING PIN	2		5
23	398230020	ワイヤ	WIRE	※2		
24	322200010	ケースカバー (S形)	COVER; mission case (STD-Type)	※1		(S)～11370
24	322200011	ケースカバー (S形)	COVER; mission case (STD-Type)	1	C	(S)11371～
24	322200030	ケースカバー (O形)	COVER; mission case(O-Type)	1	C	(O)10001～
25	320990030	ガスケット	GASKET	※1		(S)～11370
25	320990031	ガスケット	GASKET	1		{S}11371～ {O}10001～
26	S010100816	ボルト; M 8×16 (S形)	BOLT; M8×16 (STD-Type)	8		(S)～11370
26	S010100816	ボルト; M 8×16	BOLT; M 8×16	10		{S}11371～ {O}10001～
27	S027100008	スプリングワッシャ; 8φ (S形)	SPRING WASHER; 8φ (STD-Type)	8		(S)～11370
27	S027100008	スプリングワッシャ; 8φ	SPRING WASHER; 8φ	10		{S}11371～ {O}10001～
28	398430030	プラグ	PLUG	1	C	10
29	054190018	ガスケット	GASKET	※1		

23. クラッチケースとクラッチ S 1500, S 1500-0
CLUTCH CASE AND CLUTCH

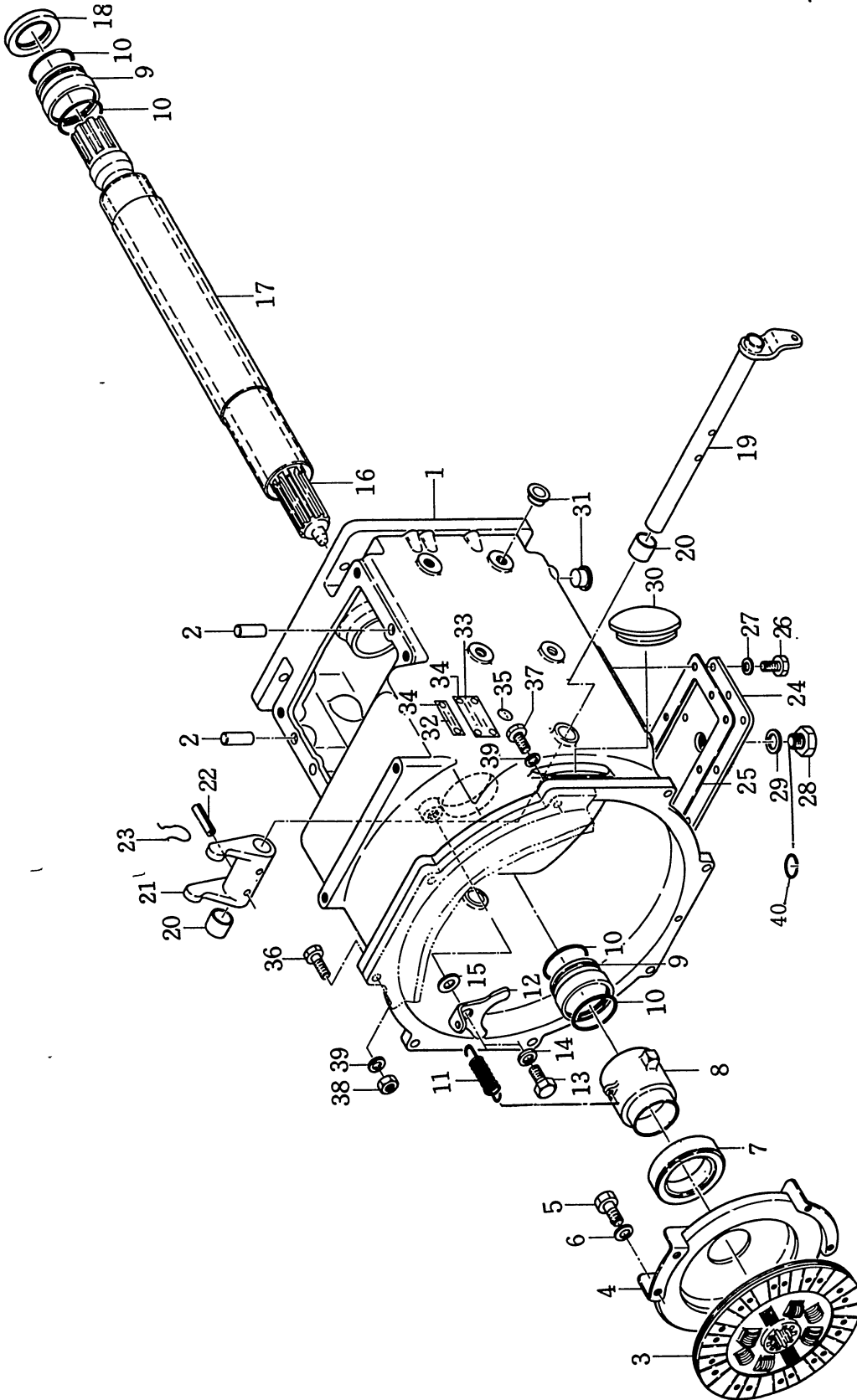

23. クラッチケースとクラッチ S 1500, S 1500- 0
CLUTCH CASE AND CLUTCH

見出番号 REF No.	コード番号 CODE No.	部 品 名 称 PART NAME	1台当個数 Q'ty/ unit	ABC区分 ABC RANK	注文単位 Min Qty	備 考 REMARKS
29	398990050	ガスケット	1	C	10	(S)~12724 (O)~10034 (S)12725~ (O)10035~
29	S025100020	シールワッシャ	1		10	
30	S398110010	ゴ ム	1	B	1	
31	S398460010	メクラセン	12	B	10	
32	390310010	ニンテイバンゴウプレート (S形)	※ 1			
32	390310180	ニンテイバンゴウプレート (O形)	※ 1			
33	390290030	ネームプレート (S形)	※ 1			
33	390290160	ネームプレート (O形)	※ 1			
34	S398360040	リベット	6		10	
35	S190460010	I S O マーク	※ 1			(S)~12724
36	S010111030	ボルト; M10×30	1		5	
37	010211040	ボルト; M10×1.25×40	7		5	
38	S020210010	ナット; M10×1.25	7		5	
39	S027100010	スプリングワッシャ; 10φ	8		10	
40	S052100160	O-リング; P-16	1		5	

24. ミッションケースとP.T.O S 1500, S 1500-0
TRANSMISSION CASE AND P.T.O

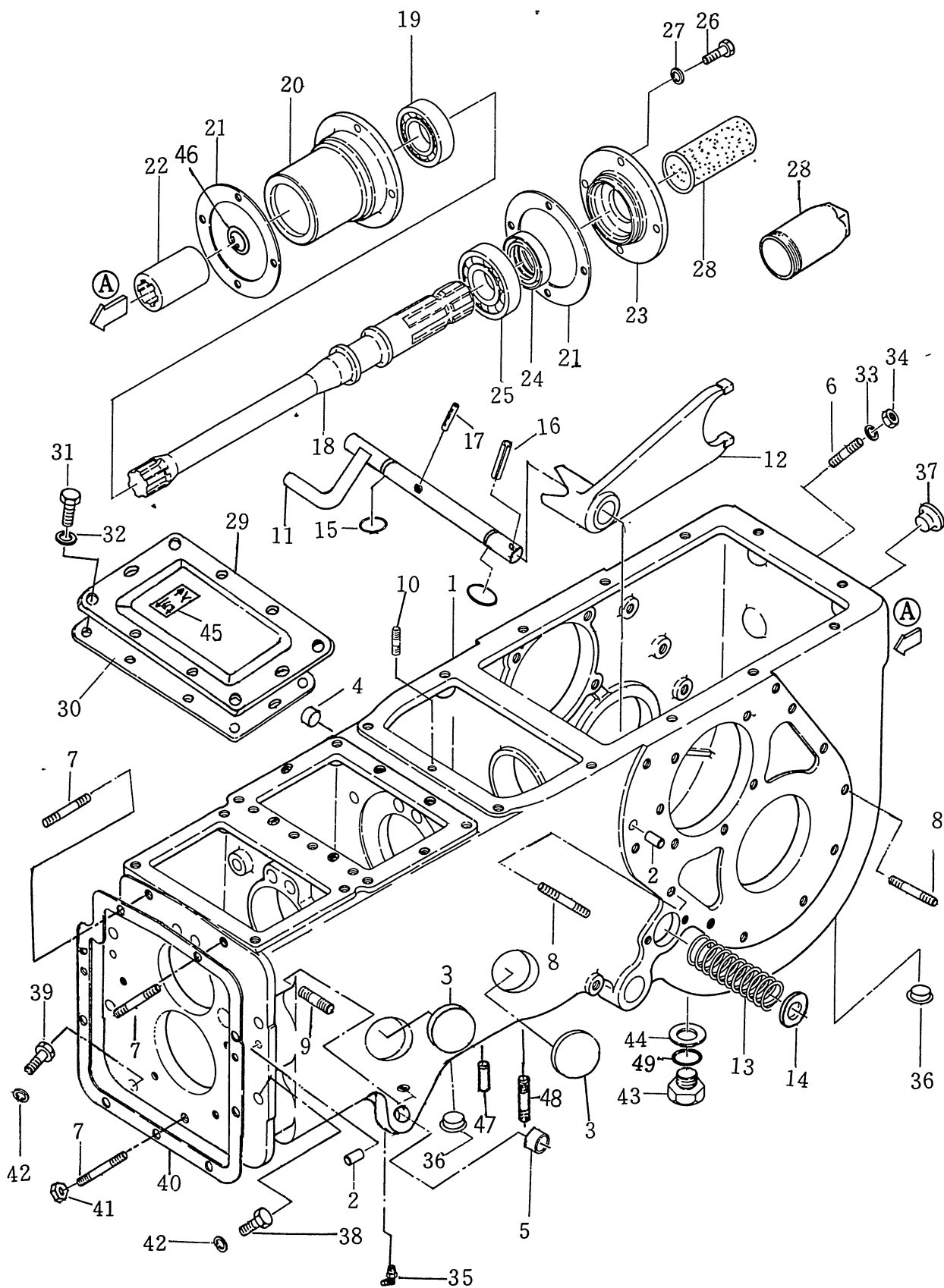

24. ミッションケースとP.T.O S 1500, S 1500- 0
TRANSMISSION CASE AND P.T.O

見出番号 REF No.	コード番号 CODE No.	部 品 名 称 PART NAME	1台当個数 Q'ty/ unit	ABC区分 ABC RANK	注文単位 Min Q'ty	備 考 REMARKS	
1~4	322010030	ケーシングASS'Y (S形)	CASING ASS'Y (STD-Type)	1		(S)~11370	
1~4	322010031	ケーシングASS'Y (S形)	CASING ASS'Y (STD-Type)	1		(S)11371~11448	
		(~11448号機迄は29, 30とチェンジレバー1, 2, 3を同時交換のこと)					
1~4	322010032	ケーシングASS'Y (O形)	CASING ASS'Y (STD-Type)	1	C	1	(S)11449~
1~4	322010030	ケーシングASS'Y (S形)	CASING ASS'Y (STD-Type)	1	C	1	(S)11694~11693
1~4,47	322010160	ケーシングASS'Y (O形)	CASING ASS'Y (O-Type)	1	C		(O)10001~
1	322110020	ミッションケース (S形)	TRANSMISSION CASE (STD-Type)	1			(S)~11370
1	322110021	ミッションケース (S形)	TRANSMISSION CASE (STD-Type)	1			(S)11371~11448
1	322110022	ミッションケース (S形)	TRANSMISSION CASE (STD-Type)	1			(S)11449~11693
1	322110023	ミッションケース (S形)	TRANSMISSION CASE (STD-Type)	1			(S)11694~
1	322110200	ミッションケース (O形)	MISSION CASE (O-Type)	1			(O)10001~
2	S030500825	ノックピン	DOWEL PIN	4	C	10	(S)11694~
3	S064100055	エクспанションプラグ; 55φ	PLUG; 55 φ	4	C	5	
4	S064200018	シーリングキャップ; 18φ	SEALING CAP; 18 φ	1	C	5	
5	S398510070	ブッシュ (S形)	BUSH (STD-Type)	2	B	5	(S)~11448
5	S398510070	ブッシュ	BUSH	4	B	5	(S)11449~
6	S012109005	スタッドボルト	STUD BOLT	4		5	(O)10001~
7	S012111030	スタッドボルト	STUD BOLT	3		5	
8	S012111025	スタッドボルト	STUD BOLT	4		5	
9	S012111016	スタッドボルト	STUD BOLT	2		5	
10	S012111035	スタッドボルト	STUD BOLT	1		5	(S)11371~ (O)10001~
11	326500010	デフロックペダル	DIFFLOCK PEDAL	1	C	1	
12	326570010	デフロックフォーク	DIFFLOCK FORK	1	C	1	
13	S398210210	スプリング	SPRING	1	C	1	
14	026190022	ワッシャ	WASHER	1		10	
15	S052100180	O-リング; P-18	O-RING; P-18	2		10	
16	030300636	スプリングピン	SPRING PIN	1		5	
17	326620010	ピン	PIN	1	C	10	
18	322590020	P. T. O シャフト	P. T. O SHAFT	1	C	1	
19	S040106206	ベアリング; 6206	BEARING; 6206	1		1	
20	322260020	ベアリングホルダ	BEARING HOLDER	1	C	1	
21	322990050	ガスケット	GASKET	2	B	10	
22	S322610010	セッシュ	COUPLING	1	C	1	
23	322140050	シールカバー	SEAL COVER	1	C	1	(S)~13854 (O)~10184
23	S322140090	シールカバー	SEAL COVER	1	C	1	(S)13855~ (O)10185~
24	S050202335	オイルシール; D 355511	OIL SEAL; D355511	1		10	
25	S040106207	ベアリング; 6207	BEARING; 6207	1		1	
26	S010110825	ボルト; M 8 ×25	BOLT; M 8 ×25	4		10	

24. ミッションケースとP.T.O S 1500, S 1500-0
TRANSMISSION CASE AND P.T.O

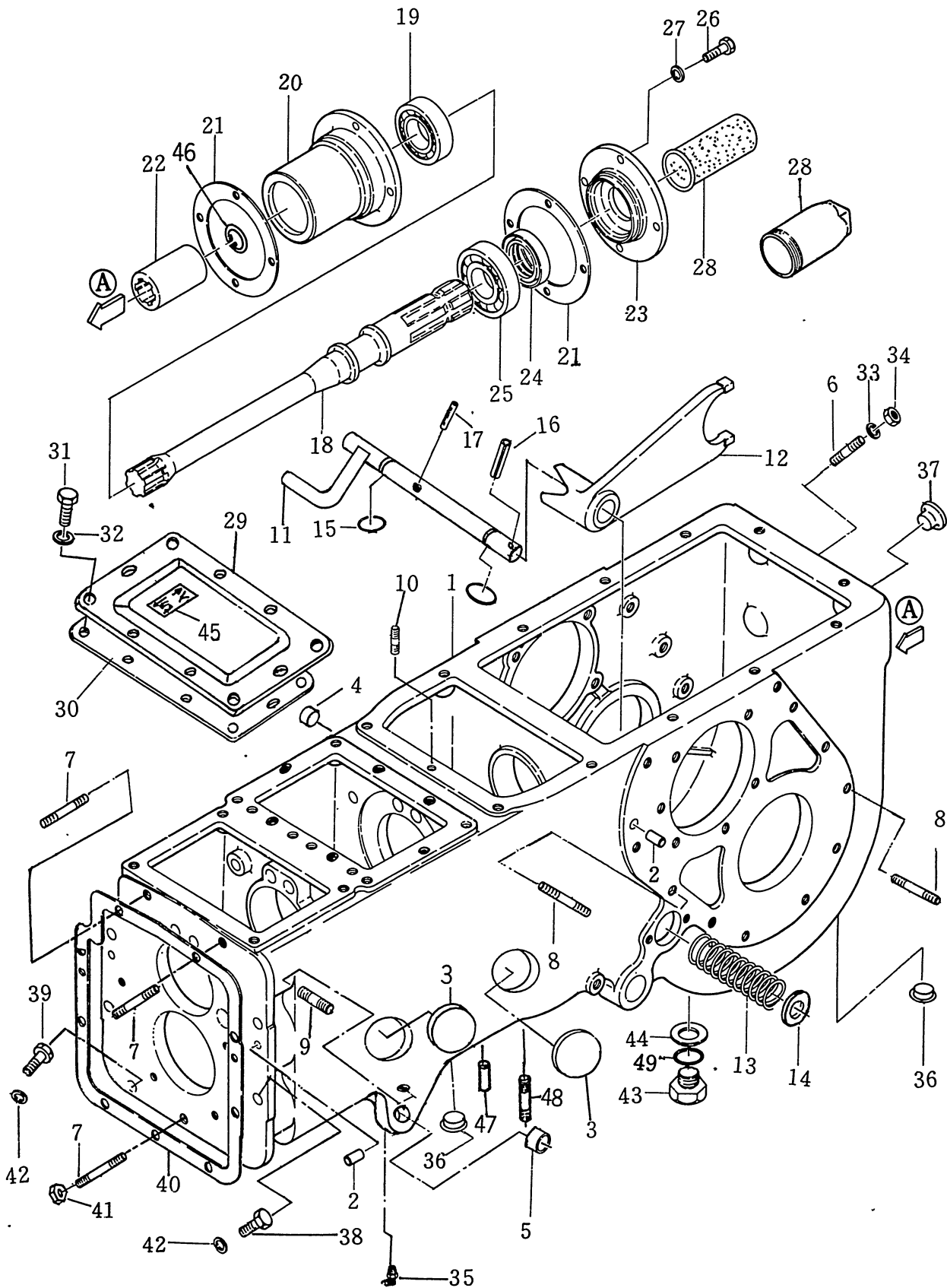

24. ミッションケースとP.T.O S 1500, S 1500- 0
TRANSMISSION CASE AND P.T.O

見出番号 REF No.	コード番号 CODE No.	部 品 名 称 PART NAME	1台当個数 Q'ty/ unit	ABC区分 ABC RANK	注文単位 Min Q'ty	備 考 REMARKS
27	S027100008	スプリングワッシャ; 8φ	4		10	
28	398110020	P. T. O ゴムカバー	1	C	5	(S)~13854 (O)~10184
28	S378110020	ガード; P. T. O	1	C	1	(S)13855~ (O)10185~
29	322210040	ケースカバー (S形)	※1			(S)~10570
29	322210041	ケースカバー (S形)	※1			(S)10571~11370
29	322210042	ケースカバー	1	C	1	(S)11371~ (O)10001~
30	322990060	ガスケット (S形)	※1			(S)~10570
30	322990061	ガスケット (S形)	※1			(S)10570~11370
30	322990062	ガスケット	1	B	1	(S)11371~ (O)10001~
31	S010101020	ボルト (S形); M10×20	※4			(S)~10570
31	S010101020	ボルト (S形); M10×20	※8			(S)10571~11370
31	S010100816	ボルト; M 8×16	10		10	(S)11371~ (O)10001~
32	S027100010	スプリングワッシャ (S形);10φ	4		10	(S)~10570
32	S027100010	スプリングワッシャ (S形);10φ	8		10	(S)10571~11370
32	S027100008	スプリングワッシャ; 8φ	10		10	(S)11371~ (O)10001~
33	S020200016	ナット; M16×1.5	4		5	
34	S027100016	スプリングワッシャ; 16φ	4		10	
35	S060630000	グリースニップル	2	C	5	(S)11449~ (O)10001~
36	S398460010	メクラセン	8	B	10	
37	S398460050	メクラセン	4	B	10	
38	S010111035	ボルト; M10×35	4		5	
39	010211045	ボルト; M10×1.25×45	2		5	
40	322990110	ガスケット (S形)	※1			(S)~10170
41	S020210010	ナット; M10×1.25	5		5	
42	S027100010	スプリングワッシャ; 10φ	9		10	
43	398430030	プラグ	2	C	1	
44	054190018	ガスケット	※2			
44	398990050	ガスケット	2	B	10	(S)~12724 (O)~10034
44	S025100020	シールワッシャ	2		5	(S)12725~ (O)10035~
45	390170090	ヘンソクシジバン (O形)	1	C	1	
46	S036500026	スナップリング	1		5	
47	S030501025	ノックピン (O形)	2		5	
48	S012111030	スタッドボルト (O形)	2		5	
49	S052100160	O-リング; P-16	2		5	

25. ミッションギヤ S 1500
TRANSMISSION GEAR

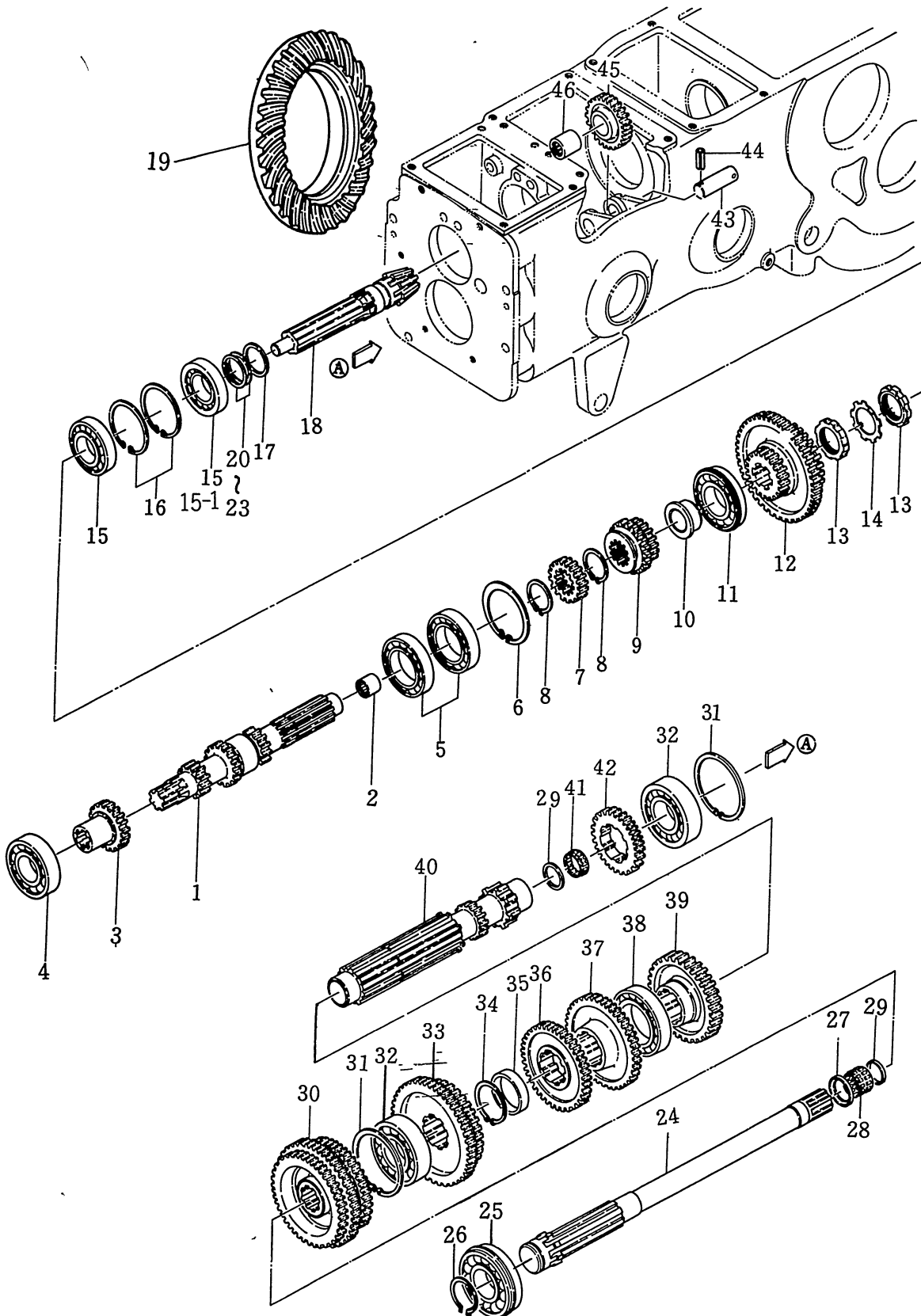

25. ミッションギヤ S 1500
TRANSMISSION GEAR

見出番号 REF No.	コード番号 CODE No.	部 品 名 称 PART NAME	1台当個数 Q'ty/ unit	ABC区分 ABC RANK	注文単位 Min Q'ty	備 考 REMARKS
1~2	322500150	シャフト COMPL	1	C	1	
1	322520020	メインシャフト	※1			
2	S042301825	ニードルベアリング; TA1825	1		1	
3	322320060	コティギヤ A; P. T. O 3速	1	C	1	
4	S040106307	ベアリング; 6307	1		1	
5	S040106010	ベアリング; 6010	2		1	
6	S036500080	スナップリング	1		5	
7	322320050	コティギヤ A; バックギヤ	1	C	1	
8	S036100035	スナップリング	2		5	
9	322360020	スライドギヤ B; 2速 3速	1	C	1	
10	322360010	ベアリングホルダ	1	C	1	
11	S040156208	ベアリング; 6208NR	1		1	
12	322360050	スライドギヤ B	1		1	~11693
12	322360051	スライドギヤ B	1	C	1	11694~
13	S022700350	ロックナット	2		5	
14	S028100350	ロックワッシャ	1		5	
15	S042530207	ベアリング; 30207	2		1	~11693
15	S042532270	ベアリング; 30207	1		1	11694~
15-1	S042532207	ベアリング; 30207	1		1	11694~
16	S036500072	スナップリング	2	C	5	
17	399210150	スペーサ	1			
18~19	322050030	ドライブピニオン ASS'Y	1	C	1	~11693
18~19	322050031	ドライブピニオン ASS'Y	1	C	1	11694~
18	322540020	ドライブピニオン	※1			~11693
18	322540080	ドライブピニオン	※1			11694~
19	326120020	リングギヤ	※1			~11693
19	326120070	リングギヤ	※1			11694~
20	399280140	シ ム; t =0.05	A / R	C	10	
21	399280150	シ ム; t =0.1	A / R	C	10	
22	399280160	シ ム; t =0.2	A / R	C	10	
23	399280170	シ ム; t =0.5	A / R	C	10	
24	322570010	P. T. O カウンタシャフト	1	C	1	
25	S040156308	ベアリング; 6308NR	1		1	
26	S036100040	スナップリング	1		5	
27	399210140	スペーサ	1	C	1	
28	S042210328	ニードルベアリング; K283326ZW	1		1	
29	399210130	スペーサ	2	C	5	
30	322360040	スライドギヤ B; P. T. O シフト	1	C	1	

25. ミッションギヤ S 1500
TRANSMISSION GEAR

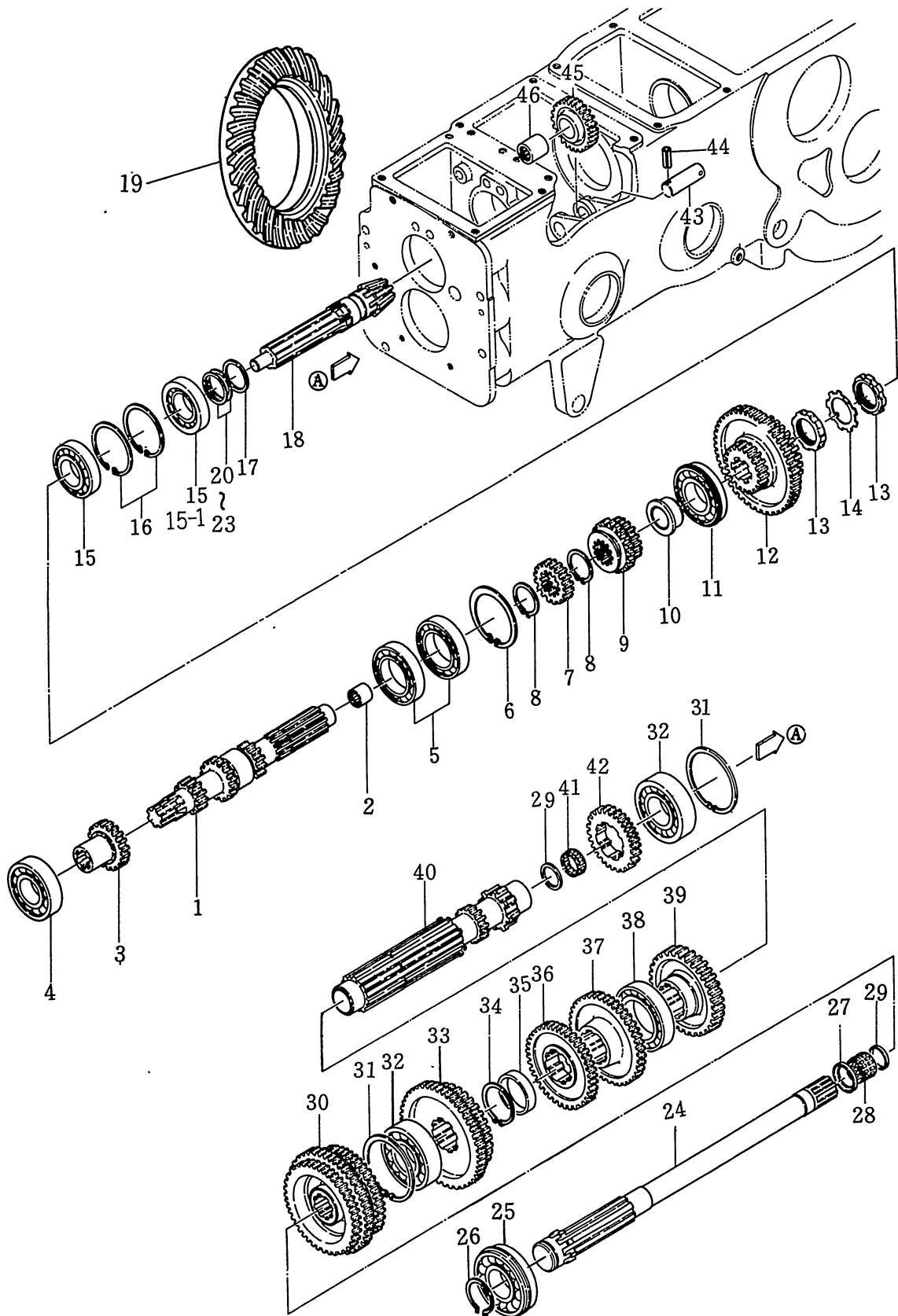

25. ミッションギヤ S 1500
TRANSMISSION GEAR

見出番号 REF No.	コード番号 CODE No.	部 品 名 称 PART NAME	1台当個数 Q'ty/ unit	ABC区分 ABC RANK	注文単位 Min Q'ty	備 考 REMARKS
31	S036500090	スナップリング	2		5	
32	S040106308	ベアリング; 6308	2		1	
33	322360030	スライドギヤB	1	C	1	
34	036100048	スナップリング	1		5	
35	399230130	カラー	1	C	1	
36	322320090	コテイギヤA	1	C	1	
37	322320100	コテイギヤA	1	C	1	
38	S040106011	ベアリング; 6011	1		1	
39	322320080	コテイギヤA	1	C	1	
40	322530020	カウンタシャフト	1	C	1	
41	042210128	ニードルベアリング; K 283313	1		1	
42	322320070	コテイギヤA	1	C	1	
43	322560020	バックギヤシャフト	1	C	1	
44	S030300532	スプリングピン	2		5	
45~46	322030030	ギヤ ASS'Y	1	C	1	
45	322370020	カウンタギヤ A	※1			
46	S042302025	ニードルベアリング; TA2025	1		1	

26. ミッションギヤ S 1500-0
TRANSMISSION GEAR

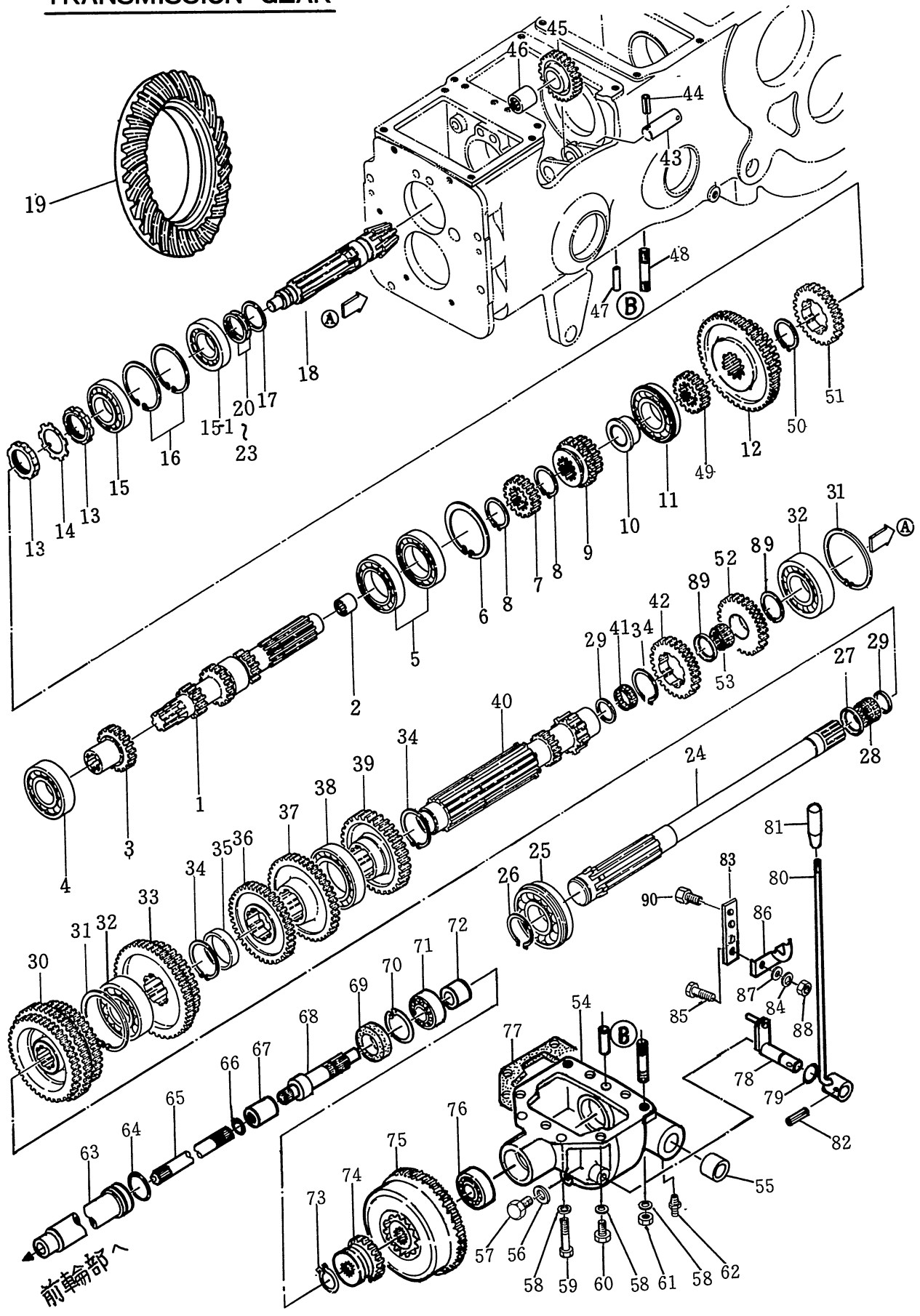

26. ミッションギヤ S 1500- 0
TRANSMISSION GEAR

見出番号 REF No.	コード番号 CODE No.	部 品 名 称 PART NAME	1台当個数 Q'ty/ unit	ABC区分 ABC RANK	注文単位 Min Q'ty	備 考 REMARKS
1~2	322500150	シャフト COMPL	1	C	1	
1	322520020	メインシャフト	※1			
2	042301825	ニードルベアリング; TA1825	1		1	
3	322320060	コティギヤA; P. T. O 3速	1	C	1	
4	S040106307	ベアリング; 6307	1		1	
5	S040106010	ベアリング; 6010	2		1	
6	036500080	スナップリング	1		5	
7	322320050	コティギヤA; バックギヤ	1	C	1	
8	036100035	スナップリング	2		5	
9	322360020	スライドギヤB; 2速 3速	1	C	1	
10	322260010	ベアリングホルダ	1	C	1	
11	S040156208	ベアリング; 6208NR	1		1	
12	322360240	スライドギヤB	1	C	1	
13	022700350	ロックナット	2		5	
14	028100350	ロックワッシャ	1		5	
15	S042530207	ベアリング; 30207	1		1	
15-1	S042532207	ベアリング; 32207	1		1	
16	S036500072	スナップリング	2		5	
17	399210150	スペーサ	1		1	
18~19	322050090	ドライブピニオン ASS'Y	1	C	1	
18	322540110	ドライブピニオン	1			
19	326120070	リングギヤ	1			
20	399280140	シ ム; t =0.05	A / R	C	10	
21	399280150	シ ム; t =0.1	A / R	C	10	
22	399280160	シ ム; t =0.2	A / R	C	10	
23	399280170	シ ム; t =0.5	A / R	C	10	
24	322570010	P. T. O カウンタシャフト	1	C	1	
25	S040156308	ベアリング; 6308NR	1		1	
26	S036100040	スナップリング	1		5	
27	399210140	スペーサ	1	C	1	
28	S042210328	ニードルベアリング; K283326ZW	1		1	
29	399210130	スペーサ	2	C	5	
30	322360040	スライドギヤB; P. T. O シフト	1	C	1	
31	036500090	スナップリング	2		5	
32	040106308	ベアリング; 6308	2		1	
33	322360230	スライドギヤB	1	C	1	
34	036100050	スナップリング	3		5	
35	399230370	カラー	1	C	1	

26. ミッションギヤ S1500-0
TRANSMISSION GEAR

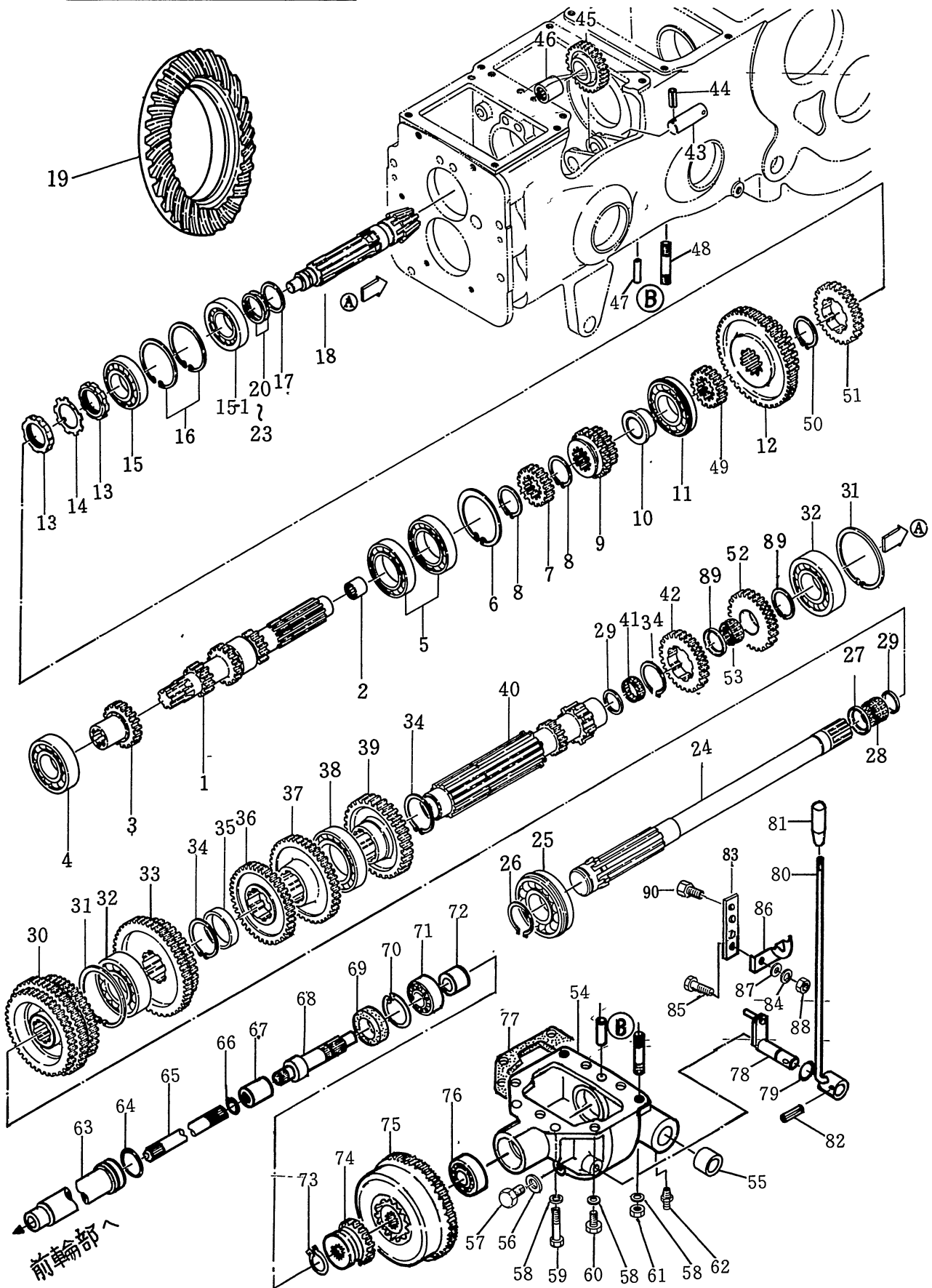

26. ミッションギヤ S 1500- 0
TRANSMISSION GEAR

見出番号 REF No.	コード番号 CODE No.	部 品 名 称 PART NAME	1台当個数 Q'ty/ unit	ABC区分 ABC RANK	注文単位 Min Q'ty	備 考 REMARKS
36	322320340	コテイギヤA	FIXING GEAR A	1	C	1
37	322320330	コテイギヤA	FIXING GEAR A	1	C	1
38	S040106011	ベアリング; 6011	BEARING; 6011	1		1
39	322320360	コテイギヤA	FIXING GEAR A	1	C	1
40	322530170	カウンタシャフト	COUNTER SHAFT	1	C	1
41	042210128	ニードルベアリング; K283313	NEEDLE BEARING; K283313	1		1
42	322320350	コテイギヤA	FIXING GEAR A	1	C	1
43	322560020	バックギヤシャフト	BACK GEAR SHAFT	1	C	1
44	S030300532	スプリングピン	SPRING PIN	2		10
45~46	322030030	ギヤ ASS'Y	GEAR ASS'Y	1	C	1
45	322370020	カウンタギヤA	COUNTER GEAR A	※1		
46	S042302025	ニードルベアリング; TA2025	NEEDLE BEARING; TA2025	1		1
47	S030501025	ノックピン	DOWEL PIN	1		5
48	S012111030	スタッドボルト	STUD BOLT	1		5
49	322370050	カウンタギヤA	COUNTER GEAR A	1	C	1 10001~10035
49	322370051	カウンタギヤA	COUNTER GEAR A	1	C	1 10036~
50	036100034	スナップリング	SNAP RING	1		5
51	322320370	コテイギヤA	FIXING GEAR A	1	C	1
52~53	322030100	ギヤASS'Y	GEAR ASS'Y	1	C	1
52	322370040	カウンタギヤA	COUNTER GEAR A	※1		
53	S042200240	ニードルベアリング; K404517	NEEDLE BEARING; K404517	1		1
54	322110210	ミッションケース	MISSION CASE	1	-C	1
55	S398510070	ブッシュ	BUSH	4	B	1
56	398990070	ガスケット	GASKET	1	B	10 ~10084
56	S025100012	シールワッシャ	SEAL WASHER	1	C	5 10085~
57	398430020	プラグ	PLUG	1	C	1 ~10084
57	S598430030	プラグ	PLUG	1	C	1 10085~
58	S027100010	スプリングワッシャ; 10φ	SPRING WASHER; 10 φ	8		10
59	010111070	ボルト; M10×70	BOLT; M10×70	2		10
60	S010111030	ボルト; M10×30	BOLT; M10×30	4		10
61	S020200010	ナット; M10×1.25	NUT; M10×1.25	2		10
62	S060620000	グリースニップル	GREASE NIPPLE	2		5
63	320150010	アブラドメカン	PIPE	1	C	1
64	S052300500	O-リング; G-50	O-RING; G-50	1		5
65	322510150	ドライブシャフト	DRIVE SHAFT	1	C	1
66	036500021	スナップリング	SNAP RING	1		5
67	S322610070	セッシュ	COUPLING	1	C	1
68	322510140	ドライブシャフト	DRIVE SHAFT	1	C	1

26. ミッションギヤ S 1500-0
TRANSMISSION GEAR

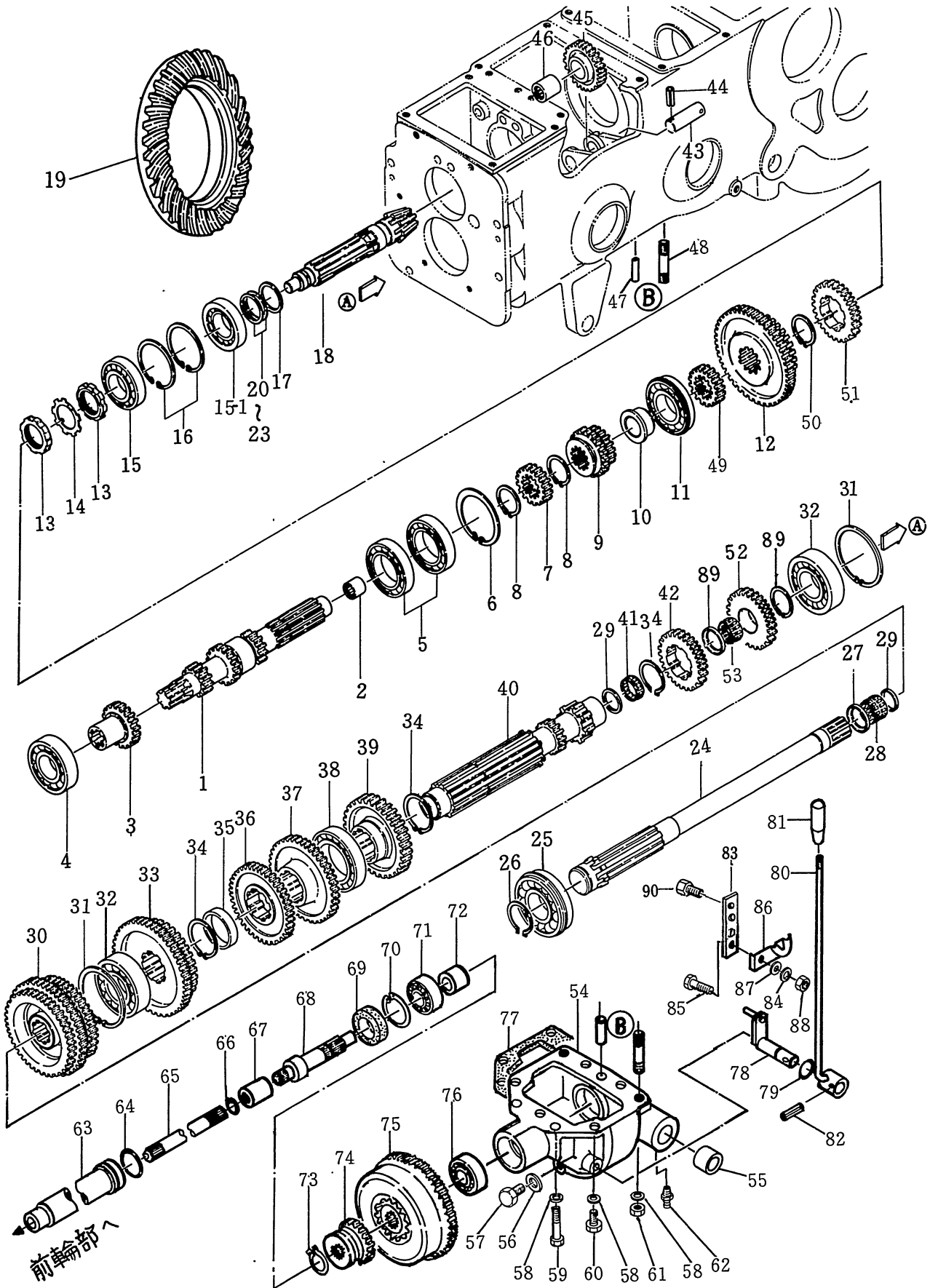

26. ミッションギヤ S 1500- 0
TRANSMISSION GEAR

見出番号 REF No.	コード番号 CODE No.	部 品 名 称 PART NAME	1台当個数 Q'ty/ unit	ABC区分 ABC RANK	注文単位 Min Q'ty	備 考 REMARKS	
69	S050202335	オイルシール; D355511	OIL SEAL; 355511	1		5	
70	S036500055	スナップリング	SNAP RING	1		5	
71	S040106006	ベアリング; 6006	BEARING; 6006	1		1	
72	399230390	カラー	COLLAR	1	C	1	
73	S036100030	スナップリング	SNAP RING	1		5	
74	322340210	スライドギヤA	SLIDE GEAR A	1	C	1	
75	322370060	カウンタギヤA	COUNTER GEAR A	1	C	1	
76	S040106205	ベアリング; 6205	BEARING; 6205	1		1	
77	322990270	ガスケット	GASKET	1	B	5	
78	324200060	シフトアーム	SHIFT ARM	1	C	1	
79	S052100110	O-リング; P-11	O-RING; P-11	1		5	
80	324100090	チェンジレバー	CHANGE LEVER	1	C	1	
81	S398180020	グリップ	GLIP	1	B	1	
82	S030300532	スプリングピン	SPRING PIN	1		10	
83	358380051	スプリングホルダ	SPRING HOLDER	1	C	1	
84	S027100008	スプリングワッシャ; 8φ	SPRING WASHER; 8φ	3		10	
85	S010100820	ボルト; M 8 × 20	BOLT; M 8 × 20	2		10	
86	324180040	レバーガイド	GUIDE	1	B	1	
87	S026100008	ワッシャ; 8φ	WASHER; 8φ	1		10	
88	S020100008	ナット; M 8	NUT; M 8	3		10	
89	399260070	スラストワッシャ	THRUST WASHER	2	C	1	
90	S010100825	ボルト; M 8 × 25	BOLT; M 8 × 25	1		10	

27. 車軸及びケーシング S 1500, S 1500-0
SEAR AXLE AND AXLE CASING

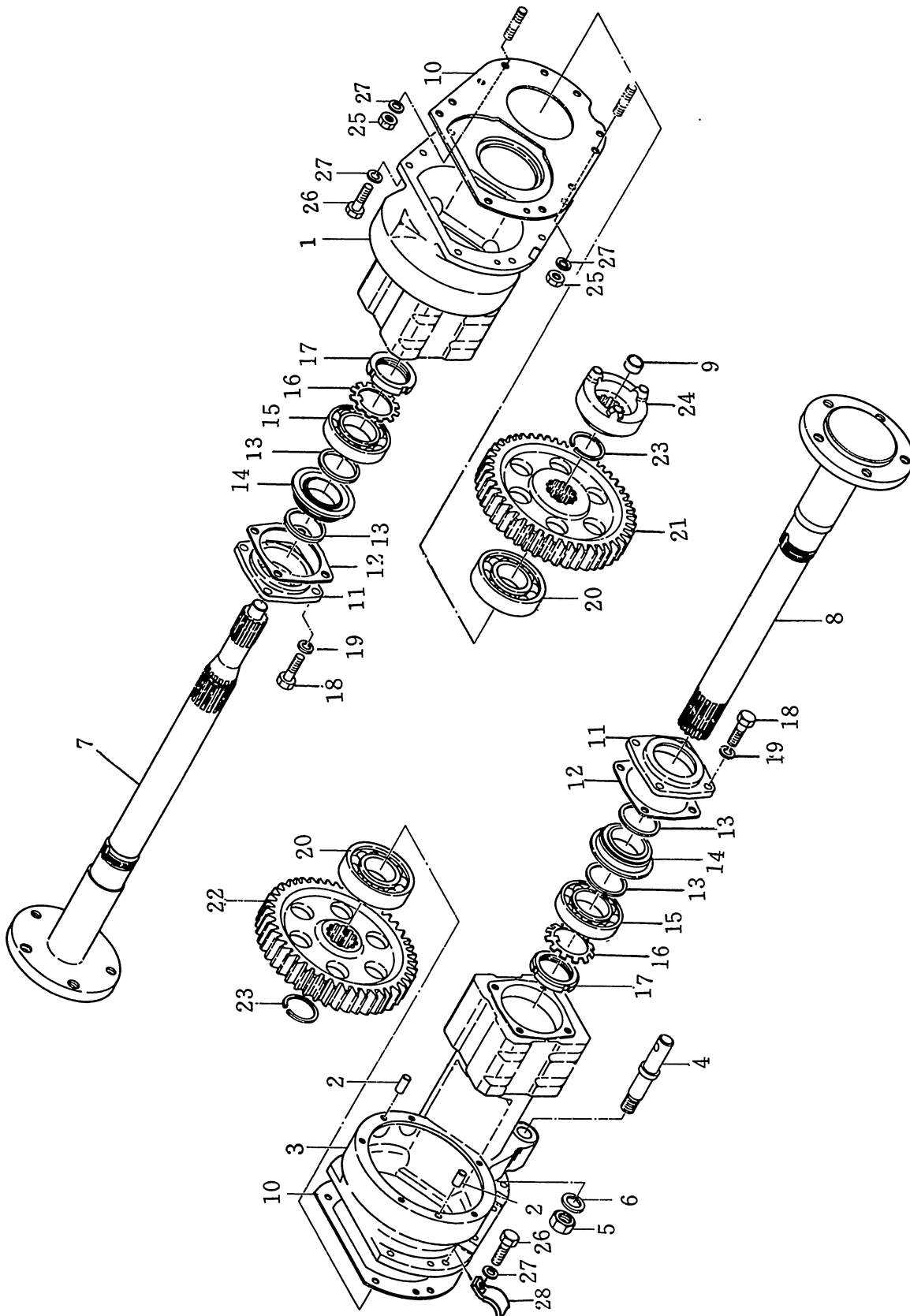

27. 車軸及びケーシング S 1500, S 1500-0
SEAR AXLE AND AXLE CASING

見出番号 REF No.	コード番号 CODE No.	部 品 名 称 PART NAME		1台当個数 Q'ty/ unit	ABC区分 ABC RANK	注文単位 Min Q'ty	備 考 REMARKS
1~2	326020050	ケーシング ASS'Y	CASING ASS'Y	1	C	1	
1	326340031	ホイルシャフトケース; 右	WHEEL SHAFT CASE; R	※ 1			
2	S 030501025	ノックピン	DOWEL PIN	4		5	
3, 2	326020060	ケーシング ASS'Y	CASING ASS'Y	1	C	1	
3	326340041	ホイルシャフトケース; 左	WHEEL SHAFT CASE; L	※ 1			
4	S 370160020	ピ ン	PIN	2	B	1	
5	S 020200020	ナット; M20×1.5	NUT; M20×1.5	2		5	
6	S 027100020	スプリングワッシャ; 20φ	SPRING WASHER; 20φ	2		10	
7	326300010	ホイルシャフト; 右	WHEEL SHAFT; R	※ 1			
7	326300013	ホイルシャフト; 右	WHEEL SHAFT; R	1	C	1	
8~9	326040010	シャフト ASS'Y	SHAFT ASS'Y	1	C	1	
8	326300020	ホイルシャフト; 左	WHEEL SHAFT; L	※ 1			
9	398510120	ブッシュ	BUSH	1	B		
10	326990060	ガスケット	GASKET	2	B		
11	326360020	ホイルシャフトカバー	CASE COVER	2	C	1	
12	326990070	ガスケット	GASKET	2	B	10	
13	399560050	プレート	PLATE	4	A	5	
14	S 050609004	オイルシール	OIL SEAL	2	A	1	
15	S 040106211	ベアリング; 6211	BEARING; 6211	2		1	
16	399310040	ロックワッシャ	LOCK WASHER	2		5	
17	S 022700550	ロックナット	LOCK NUT	2		5	
18	010111028	ボルト; M10×28	BOLT; M10×28	8		5	
19	S 027100010	スプリングワッシャ; 10φ	SPRING WASHER; 10φ	8		10	
20	S 040106310	ベアリング; 6310	BEARING; 6310	2		1	
21	326370020	ファイナルギヤ	FINAL GEAR	1	C	1	
22	326370030	ファイナルギヤ	FINAL GEAR	1	C	1	
23	398340020	クリップ; 50φ	CLIP; 50φ	2	C	5	
24	326610010	デフロッククラッチ	DIFFLOCK CLUTCH	1	C	1	
25	S 020210010	ナット; M10×1.25	NUT; M10×1.25	4		5	
26	010111028	ボルト; M 10×28	BOLT; M10×28	18		5	
27	S 027100010	スプリングワッシャ; 10φ	SPRING WASHER; 10φ	22		10	
28	S 399110060	クランプ	CLAMP	3	B	1	

28. チェンジレバー S1500, S1500-0
GEAR SHIFT ASSEMBLY

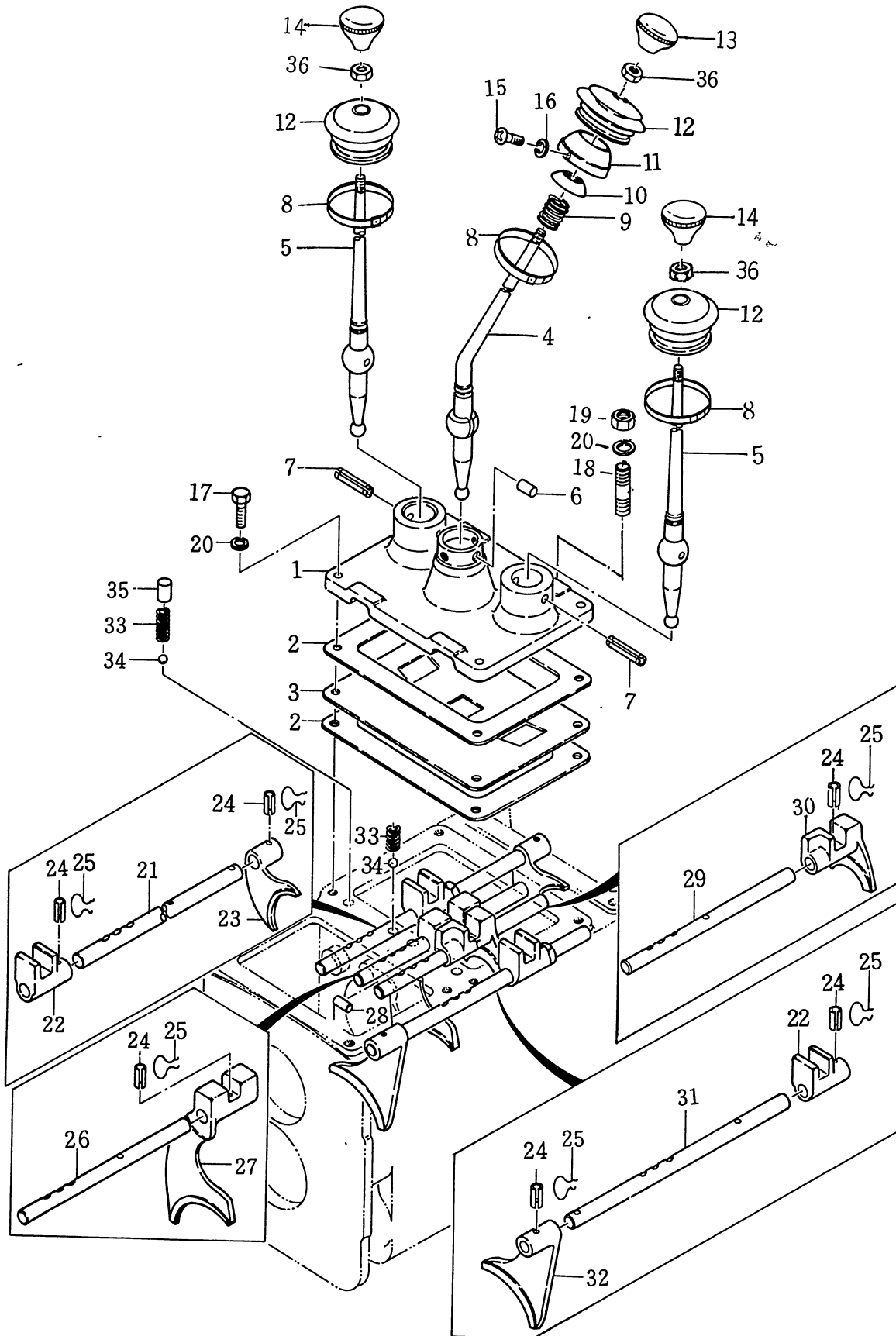

28. チェンジレバー S 1500, S 1500- 0
GEAR SHIFT ASSEMBLY

見出番号 REF No.	コード番号 CODE No.	部 品 名 称 PART NAME	1台当個数 Q'ty/ unit	ABC区分 RANK	注文単位 Min Q'ty	備 考 REMARKS
1	324710030	チェンジレバーケース (S形)	※1			(S)~11370
1	324710031	チェンジレバーケース	1	C	1	(S)11371~ (O)10001~
2	322990071	ガスケット (S形)	※2			(S)~11370
2	322990072	ガスケット	2	B	5	(S)11371~ (O)10001~
3	322220021	シャッタープレート (S形)	※1			(S)~11370
3	322220020	シャッタープレート	1	C	1	(S)11371~ (O)10001~
4	324110040	チェンジレバー; 主 (S形)	※1			(S)~11270
4	324110041	チェンジレバー (S形)	※1			(S)11271~
4	324110042	チェンジレバー	1	C	1	(S)11271~ (O)10001~
5	324110050	チェンジレバー; 副 (S形)	※2			(S)~11270
5	324110051	チェンジレバー (S形)	※2			(S)11271~
5	324110052	チェンジレバー	2	C	1	(O)10001~
6	324170020	ガイドピン	1	C	5	
7	S030300845	スプリングピン	2		5	
8	399100050	クランプ COMPL	※3			
8	398750050	バンド	3	B	5	
9	S398210030	スプリング	1	C	10	
10	324610010	カバー	1	B	10	
11	S324610020	カバー	1	B	5	
12	S398110030	ゴ ム (S形)	※3			
12	398110470	ゴ ム	3	B	1	
13	398180080	グリップ; 主 (S形)	※1			(S)~11270
13	398180081	グリップ (S形)	1	B	1	(S)11271~12095
13	398180230	グリップ	1	B	1	(S)12096~ (O)10001~
14	398180100	グリップ; 副 (S形)	※2			
14	398180101	グリップ (S形)	2	B	1	(S)11271~12095
14	398180220	グリップ	2	B	1	(S)12096~ (O)10001~
15	015100610	スクリュ	2		10	
16	S027100006	スプリングワッシャ; 6φ	2		10	
17	010111032	ボルト; M10×32 (S形)	※4			(S)~11370
17	S010110830	ボルト; M 8 ×30	10		10	(S)11371~ (O)10001~
18	S012110830	スタッドボルト	2		10	(S)11374~ (O)10001~
19	S020100008	ナット; M 8	2		10	(S)11371~ (O)10001~
20	S027100010	スプリングワッシャ (S形); 10φ	4		10	(S)~11370
20	S027100008	スプリングワッシャ; 8φ	10		10	(S)11371~ (O)10001~
21	324310080	シフタロッド (S形)	1	C	1	
21	324310320	シフタロッド (O形)	1	C	1	
22	324320010	シフタボス	2	C	1	

28. チェンジレバー S 1500, S 1500-0
GEAR SHIFT ASSEMBLY

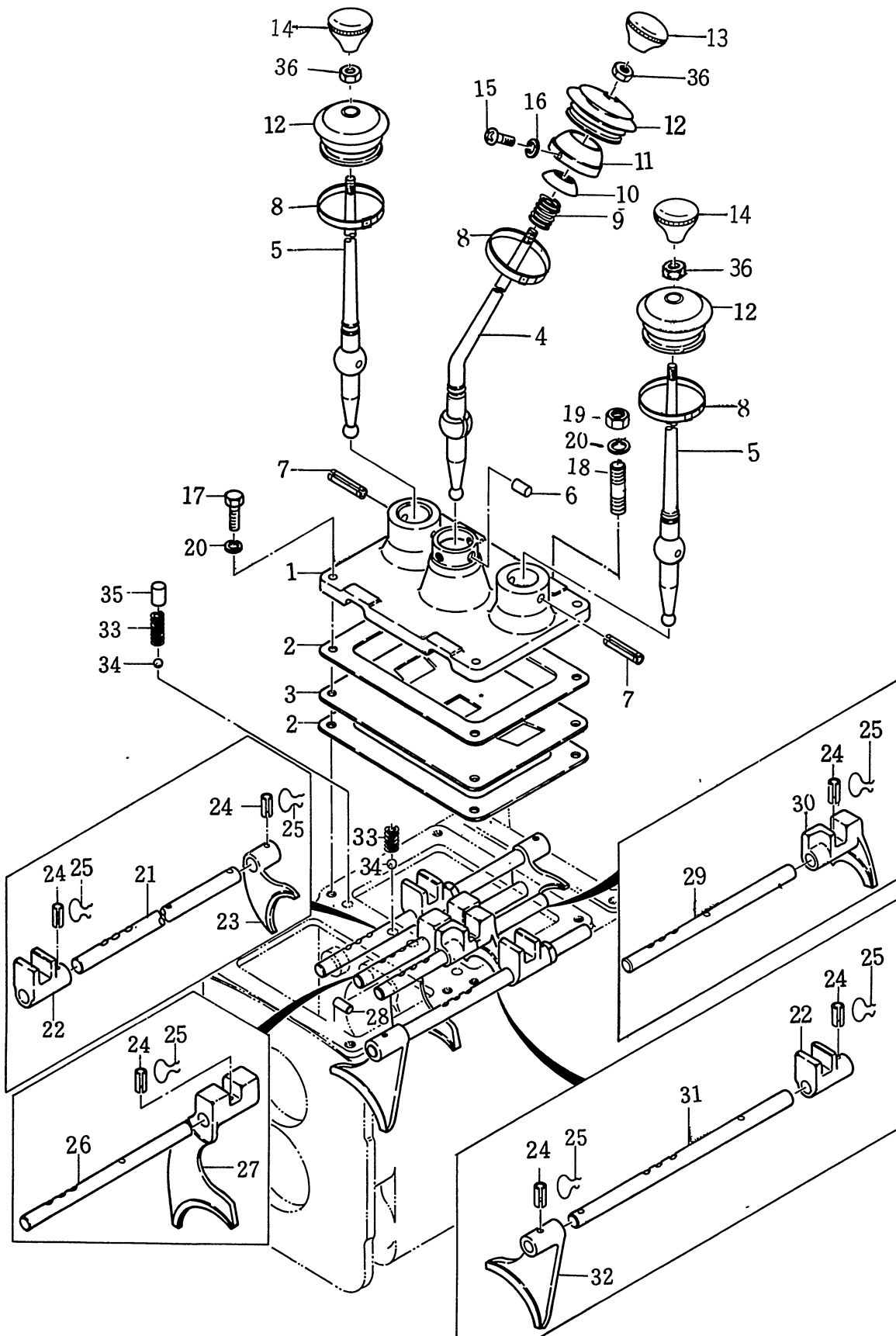

28. チェンジレバー S 1500, S 1500-0
GEAR SHIFT ASSEMBLY

見出番号 REF No.	コード番号 CODE No.	部 品 名 称 PART NAME		1台当個数 Q'ty/ unit	ABC区分 ABC RANK	注文単位 Min Q'ty	備 考 REMARKS
23	324410080	シフトフォーク	SHIFTER FORK	1	C	1	
24	030300522	スプリングピン	SPRING PIN	6		5	
25	398230020	ワイヤ	WIRE	※6			
26	324310070	シフトロッド (S形)	SHIFTER ROD (STD-Type)	1	C	1	
26	324310330	シフトロッド (O形)	SHIFTER ROD (O-Type)	1	C	1	
27	324410070	シフトフォーク	SHIFTER FORK	1	C	1	
28	S324560010	ボークピン	BALK PIN	1	C	5	
29	324310060	シフトロッド (S形)	SHIFTER ROD (STD-Type)	1	C	1	
29	324310310	シフトロッド (O形)	SHIFTER ROD (O-Type)	1	C		
30	324410060	シフトフォーク	SHIFTER FORK	1	C	1	
31	324310090	シフトロッド	SHIFTER ROD	1	C	1	
32	324410090	シフトフォーク	SHIFTER FORK	1	C	1	
33	398210230	スプリング	SPRING	※4			
33	S398210450	スプリング	SPRING	4	C	5	
34	S048100011	スチールボール	STEEL BALL	4		10	
35	324230020	ピ ン	PIN	2	C	10	(S)12096~ (O)10001~
36	S020300010	ナット; M10	NUT; M10	3		5	

29. デファレンシャルギヤ S 1500, S 1500-0
DIFFERENTIAL GEAR

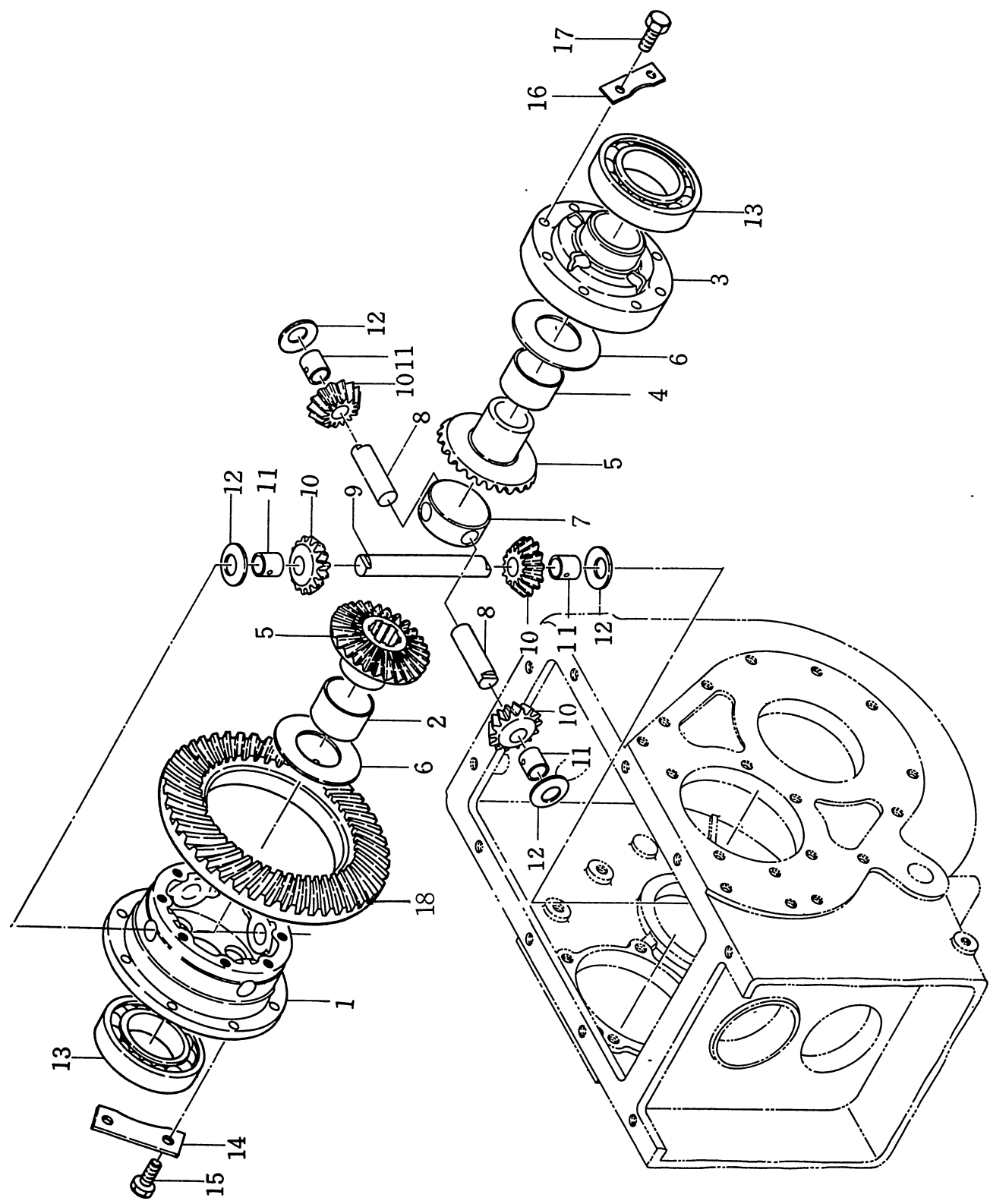

29. デファレンシャルギヤ S 1500, S 1500- 0
DIFFERENTIAL GEAR

見出番号 REF No.	コード番号 CODE No.	部 品 名 称 PART NAME		1台当個数 Qty/ unit	ABC区分 RANK	注文単位 Min Qty	備 考 REMARKS
1~17	326010020	デ フ ASS'Y	DIFF ASS'Y	※ 1			
1~2	326020070	ケーシング ASS'Y	CASING ASS'Y	1	C	1	
1	326110030	デフケージ	DIFF HOUSING	※ 1			
2	398510110	ブッシュ	BUSH	1	B	1	
3~4	326020080	ケーシング ASS'Y	CASING ASS'Y	1	C	1	
3	326110040	デフケージ	DIFF HOUSING	※ 1			
4	398510110	ブッシュ	BUSH	1	B	1	
5	326140020	デフギヤ	DIFF GEAR	2	C	1	
6	S399260100	スラストワッシャ	THRUST WASHER	2		1	
7	326170010	ピニオンシャフトコマ	JOINT; diff pinion	1	C	1	
8	326130040	ピニオンシャフト	PINION SHAFT	2	C	1	
9	326130030	ピニオンシャフト	PINION SHAFT	1	C	1	
10~11	322030020	ギ ャ ASS'Y	GEAR ASS'Y	4	C	1	
10	326160020	デフピニオン	DIFF PINION	※ 4			
11	398510100	ブッシュ	BUSH				
12	S399260110	スラストワッシャ	THRUST WASHER	4	B	1	
13	S040106211	ベアリング; 6211	BEARING; 6211	2		1	
14	399310020	ロックワッシャ	LOCK WASHER	※ 4			
14	399310060	ロックワッシャ	LOCK WASHER	4	B	10	
15	010211020	ボルト; M10×1.25×22	BOLT; M10×1.25×22	8		5	
16	399310030	ロックワッシャ	LOCK WASHER	4	B	10	
17	010110828	ボルト; M 8 ×28	BOLT; M 8 ×28	8		10	
18	326120020	リングギヤ; S 形	RING GEAR	※ 1			
18	326120070	リングギヤ	RING GEAR	※ 1			
		(リングギヤはドライブピニオン ASS'Yとして交換して下さい)					
		(Ring Gear must change with Drive Pinion)					

30. ペダルとステップ S1500
PEDAL AND STEP

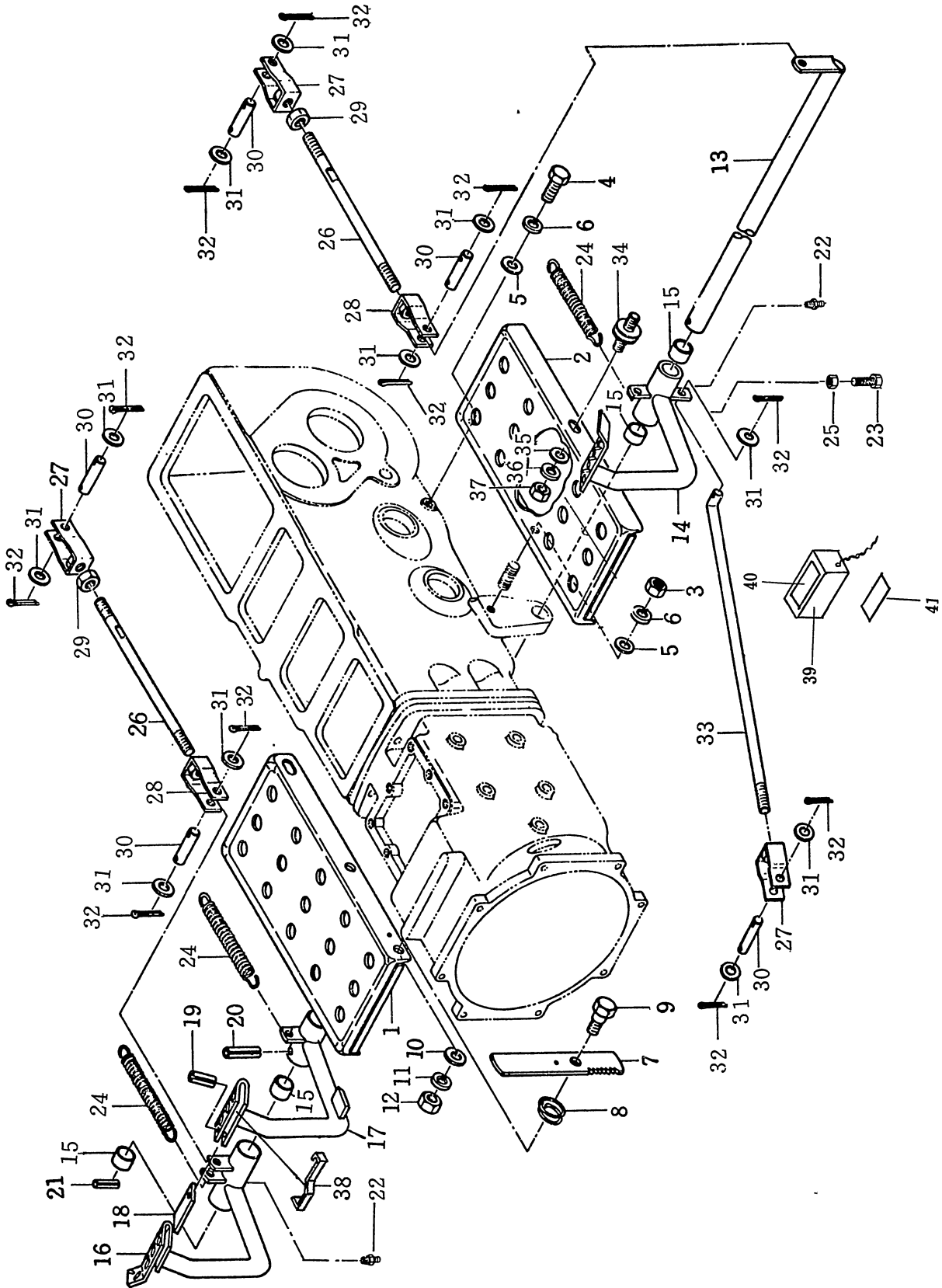

30. ペダルとステップ S 1500
PEDAL AND STEP

見出番号 REF No.	コード番号 CODE No.	部 品 名 称 PART NAME	1台当個数 Q'ty/ unit	ABC区分 ABC RANK	注文単位 Min Q'ty	備 考 REMARKS
1	355600020	ステップ; 右	※1			~11570
1	355600022	ステップ; 右	※1			11571~12724
1	355600023	ステップ; 右	1	C	1	12725~
2	355600030	ステップ; 左	※1			~11370
2	355600031	ステップ; 左	1	C	1	11371~11570
2	355600032	ステップ; 左	1	C	1	11571~
3	S020200010	ナット; M10	2		5	11371~
4	S010111020	ボルト; M10×20	2		5	11371~
5	S026100010	ワッシャ; 10φ	2		10	
6	S027100010	スプリングワッシャ; 10φ	4		10	
7	358310021	ロックレバー	1	B	1	
8	S398210220	スプリング	1	C	5	
9	S399430100	ボルト	1		5	
10	S026100010	ワッシャ; 10φ	1		10	
11	S027100010	スプリングワッシャ; 10φ	1		10	
12	S020100010	ナット; M10	1		5	
13	358200020	ペダルシャフト (~11448迄は16と同時切換えのこと)	1	C	1	
14.15.22	358010020	ペダル ASS'Y	1	C	1	
14	358100040	ペダル; クラッチ	※1			~11370
14	358100041	ペダル; クラッチ	※1			11371~11448
14	358100042	ペダル; クラッチ	※1			11449~
15	S398510070	ブッシュ	4	B	5	
15, 16	358010030	ペダル ASS'Y	1	C	1	~11448
15.16.22	358010031	ペダル ASS'Y	1	C	1	11449~
16	358100050	ペダル; ブレーキ右	※1			~11448
16	358100051	ペダル; ブレーキ右 (~11448迄は13と同時切換えのこと)	※1			11449~
17	358100060	ペダル; ブレーキ左	1	C	1	
18	S399580070	レバー	1	C	1	
19	S030300820	スプリングピン	1		5	
20	S030300840	スプリングピン	1		5	
21	S030300640	スプリングピン	1		5	
22	S060610000	グリースニップル	2	B	5	11449~
23	010101040	ボルト; M10×40	1		5	11371~
24	S398210100	スプリング	3	C	5	
25	S020300010	ナット; M10	1		5	11371~
26~29	358050050	ロッド ASS'Y	2	C	1	

30. ペダルとステップ S 1500
PEDAL AND STEP

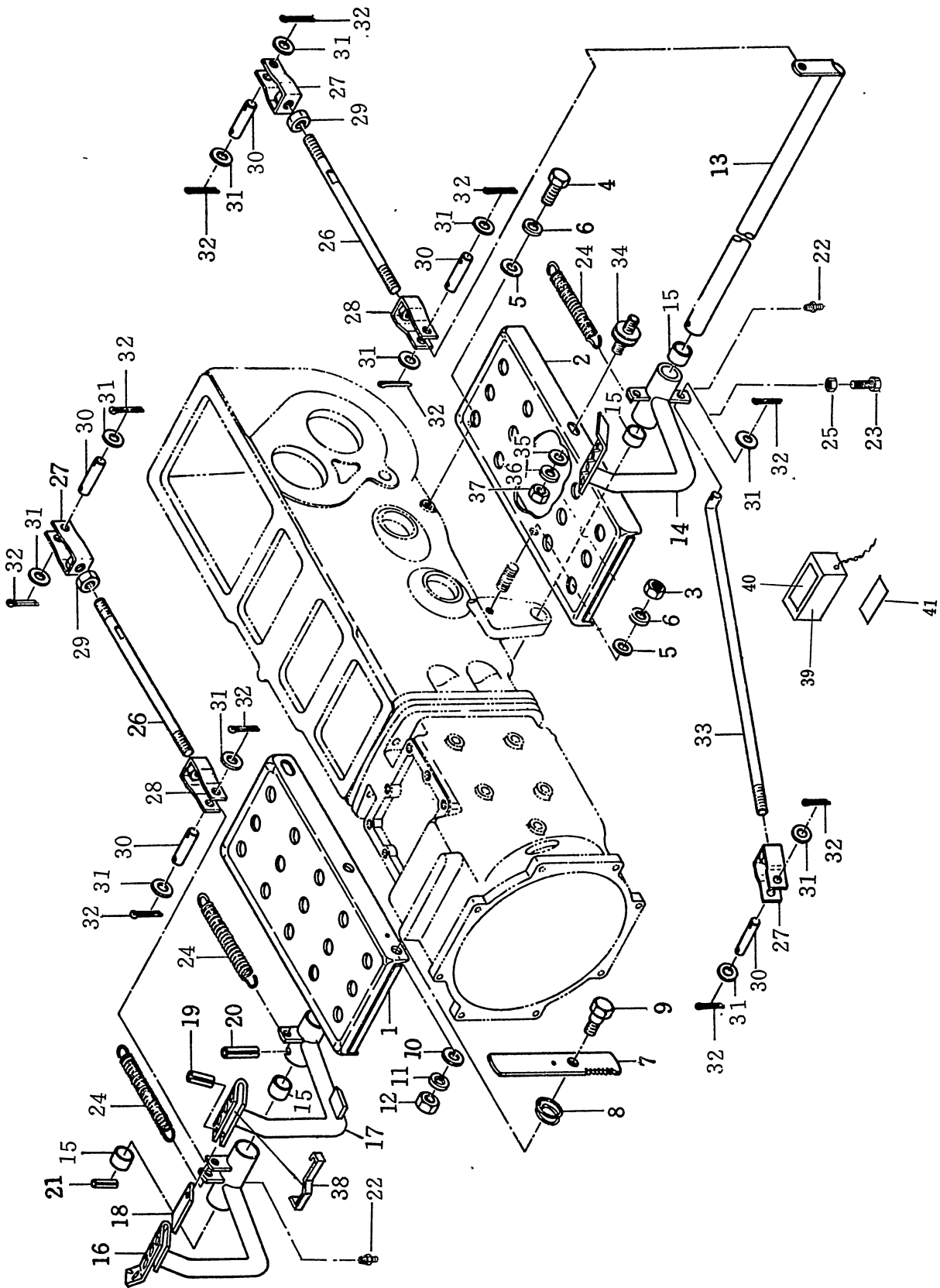

30. ペダルとステップ S 1500
PEDAL AND STEP

見出番号 REF No.	コード番号 CODE No.	部 品 名 称 PART NAME	1台当個数 Q'ty/ unit	ABC区分 ABC RANK	注文単位 Min Q'ty	備 考 REMARKS
26	358510030	ロッド; ブレーキ	2	C	1	
27	S358550010	フォークジョイント	3	B	1	
28	S358550020	フォークジョイント	2	B	1	
29	S020300010	ナット; M10	2		5	
30	S399610030	ピ ン	5	C	5	
31	S026100010	ワッシャ; 10φ	11		10	
32	030102018	スプリットピン	11		10	
33, 27	358050060	ロッド ASS'Y	1	C	1	
33	358510040	ロッド	1	C	1	
34	398110280	ゴ ム	2	B	1	~12095
34	S398110550	ゴ ム	2	B	1	12096~
35	S026100008	ワッシャ; 8φ	2		10	~12095
35	S026100010	ワッシャ; 10φ	2		10	12096~
36	S027100008	スプリングワッシャ; 8φ	2		10	~12095
36	S027100010	スプリングワッシャ; 10φ	2		10	12096~
37	S020100008	ナット; M 8	2		10	~12095
37	S020300010	ナット; M10	2		5	12096~
38	S398210570	スプリング	1	C	1	12096~
39~41	395700010	ペタルスペーサ ASS'Y	1	C	1	12725~
39	395710010	ペタルスペーサ	※1			
40	390190270	コーションプレート	※1			
41	390190280	コーションプレート	※1			

31. ペダルとステップ S 1500-0
PEDAL STEP

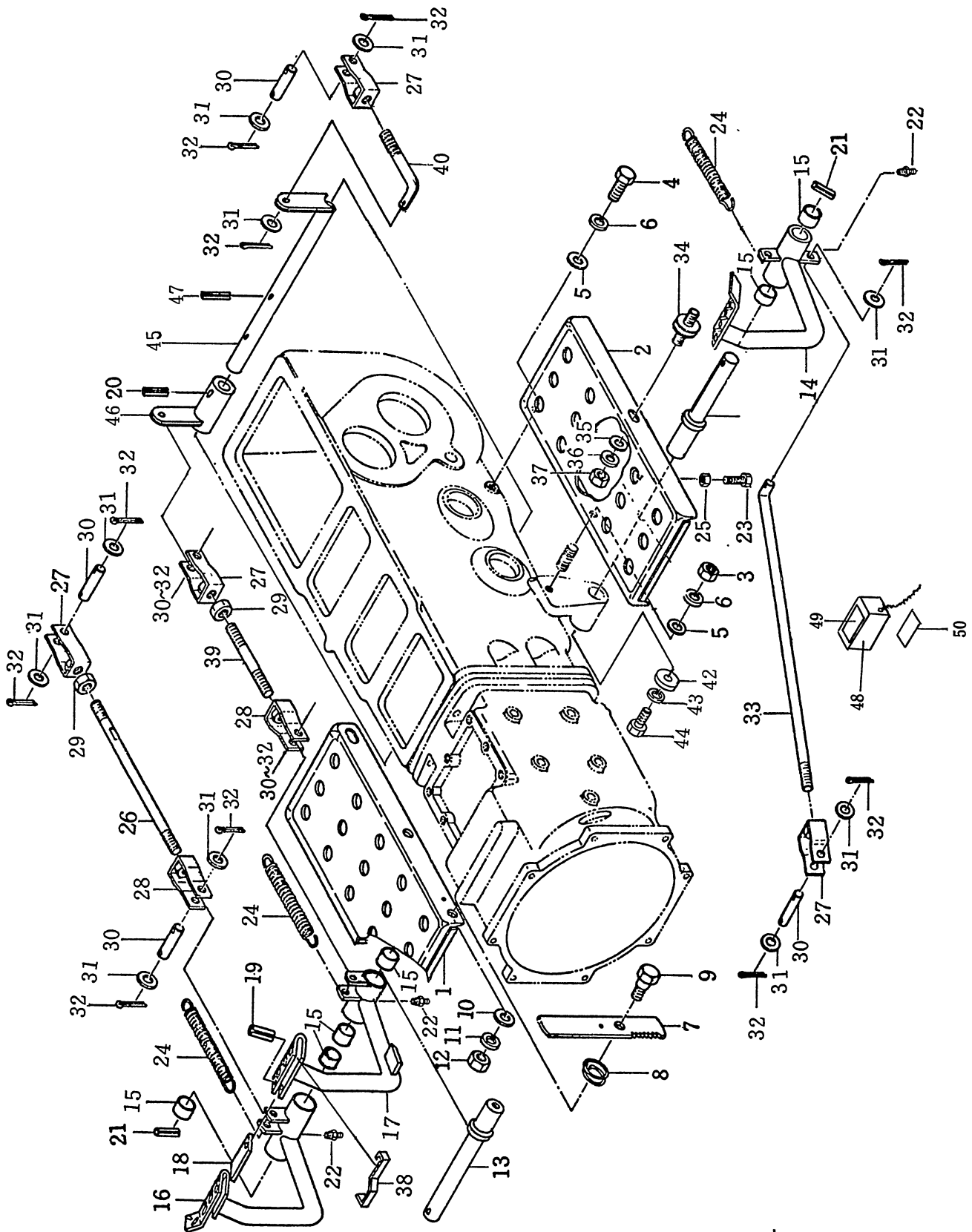

31. ペダルとステップ S 1500- 0
PEDAL STEP

見出番号 REF No.	コード番号 CODE No.	部 品 名 称 PART NAME	1台当個数 Q'ty/ unit	ABC区分 ABC RANK	注文単位 Min.Q'ty	備 考 REMARKS
1	355600023	ステップ; 右	STEP; R	1	C	1
2	355600032	ステップ; 左	STEP; L	1	C	1
3	S 020200010	ナット; M10×1.25	NUT; M10×1.25	2		5
4	S 010111020	ボルト; M10×20	BOLT; M10×20	2		10
5	S 026100010	ワッシャ; 10φ	WASHER; 10φ	2		10
6	S 027100010	スプリングワッシャ; 10φ	SPRING WASHER; 10φ	2		10
7	358310021	ロックレバー	LOCK LEVER	1	B	1
8	S 398210220	スプリング	SPRING	1	B	1
9	S 399430100	ボルト	BOLT	1	C	5
10	S 026100010	ワッシャ; 10φ	WASHER; 10φ	1		10
11	S 027100010	スプリングワッシャ; 10φ	SPRING WASHER; 10φ	1		10
12	S 020100010	ナット; M10	NUT; M10	1		10
13	358210070	ペダルシャフト; プレーキ	PEDAL SHAFT	1	C	1
14.15.22	358010020	ペダル ASS'Y	PEDAL ASS'Y	1	C	1
14	358100042	ペダル; クラッチ	PEDAL	※1		
15	S 398510070	ブッシュ	BUSH	6	B	1
16.15.22	358010031	ペダル ASS'Y	PEDAL ASS'Y	1	C	1
16	358100051	ペダル; プレーキ右	PEDAL; R	※1		
17.15.22	358010080	ペダル ASS'Y	PEDAL ASS'Y	1	C	1
17	358100150	ペダル; プレーキ左	PEDAL; L	※1		
18	S 399580070	レバー	LEVER	1	C	1
19	S 030300820	スプリングピン	SPRING PIN	1		5
20	S 030300840	スプリングピン	SPRING PIN	1		5
21	S 030300640	スプリングピン	SPRING PIN	2		5
22	S 060610000	グリースニップル	GREASE NIPPLE	3		5
23	010101040	ボルト; M10×40	BOLT; M10×40	1		10
24	S 398210100	スプリング	SPRING	3	C	5
25	S 020300010	ナット; M10	NUT; M10	1		10
26~29	358050050	ロッド ASS'Y	ROD ASS'Y	1	C	1
26	358510030	ロッド; プレーキ	ROD	※1		
27	S 358550010	フォークジョイント	FORK JOINT	4	B	1
28	S 358550020	フォークジョイント	FORK JOINT	2	B	1
29	S 020300010	ナット; M10	NUT; M10	2		10
30	S 399610030	ピ ン	PIN	6	C	5
31	S 026100010	ワッシャ; 10φ	WASHER; 10φ	14		10
32	030102018	スプリットピン	SPLIT PIN	14		10
33, 27	358050060	ロッド ASS'Y	ROD ASS'Y	1	B	1
33	358510040	ロッド	ROD	※1		

31. ペダルステップ S1500-0
PEDAL STEP

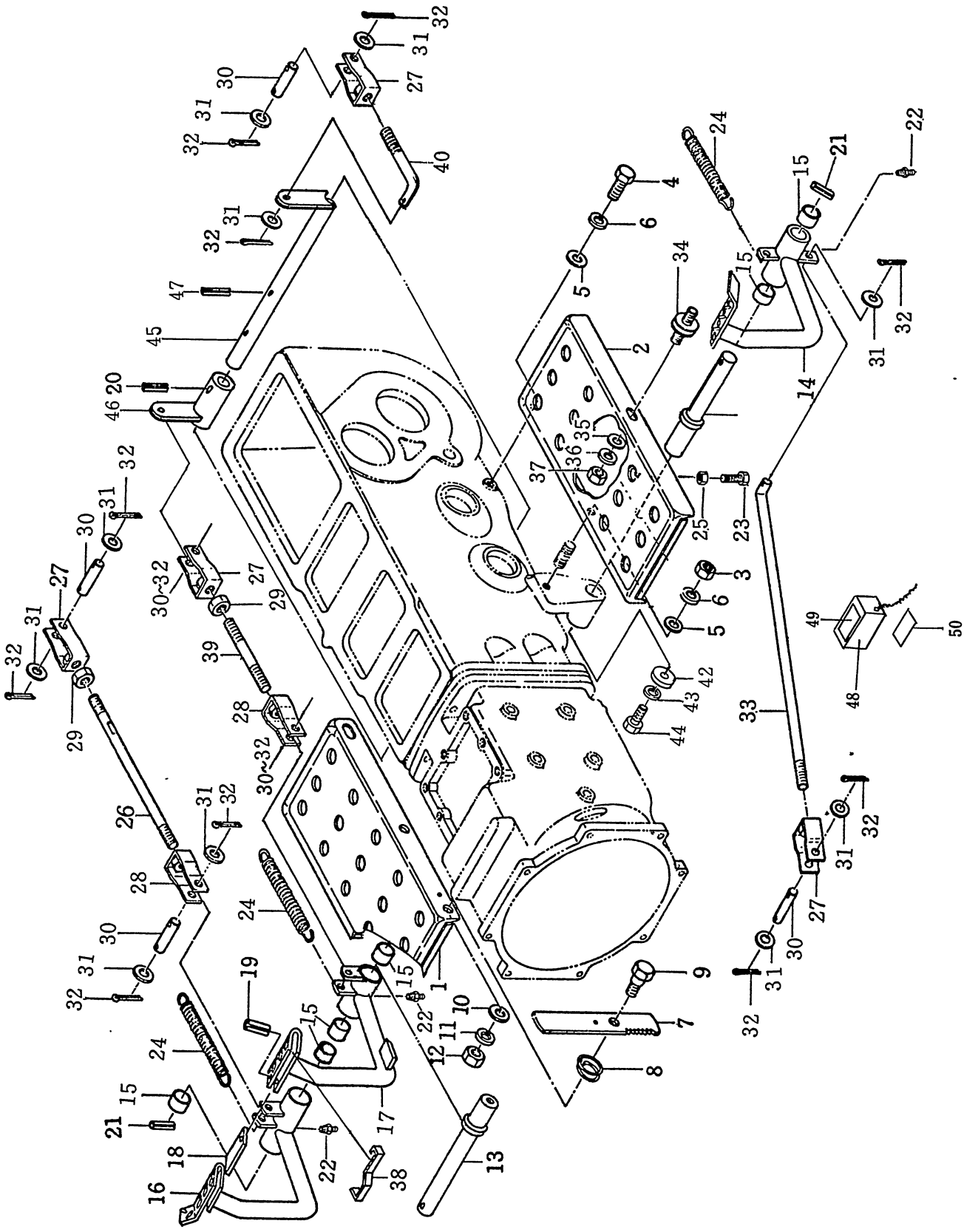

31. ペダルステップ S 1500-0
PEDAL STEP

見出番号 REF No.	コード番号 CODE No.	部 品 名 称 PART NAME	1台当個数 Q'ty/ unit	ABC区分 ABC RANK	注文単位 Min Q'ty	備 考 REMARKS
34	S 398110550	ゴ ム	2	B	1	
35	S 026100010	ワッシャ; 10φ	2		10	
36	S 027100010	スプリングワッシャ; 10φ	2		10	
37	S 020300010	ナット; M10	2		10	
38	S 398210570	スプリング	1	C	1	
39,27~29	358050080	ロッド ASS'Y	1	B	1	
39	358510310	ロッド	※1			
40, 27	358050090	ロッド ASS'Y	1	B	1	
40	358510140	ロッド	※1			
41	358210080	ペダルシャフト; クラッチ	1	C	1	
42	399210280	スペーサ	2	C	1	
43	S 027100012	スプリングワッシャ; 12φ	2		10	
44	S 010111225	ボルト; M12×25	2		5	
45	358200070	ペダルシャフト; プレーキ	1	C	1	
46	328400020	ブレーキレバー	1	C	1	
47	S 030300832	スプリングピン	1		5	
48~50	395700010	ペダルスペーサ ASS'Y	1	C	1	12725~ 10035~
48	395710010	ペダルスペーサ	※1			
49	390190270	コーションプレート	※1			
50	390190280	コーションプレート	※1			

32. ブレーキ S 1500, S 1500-0
BRAKE ASSEMBLY

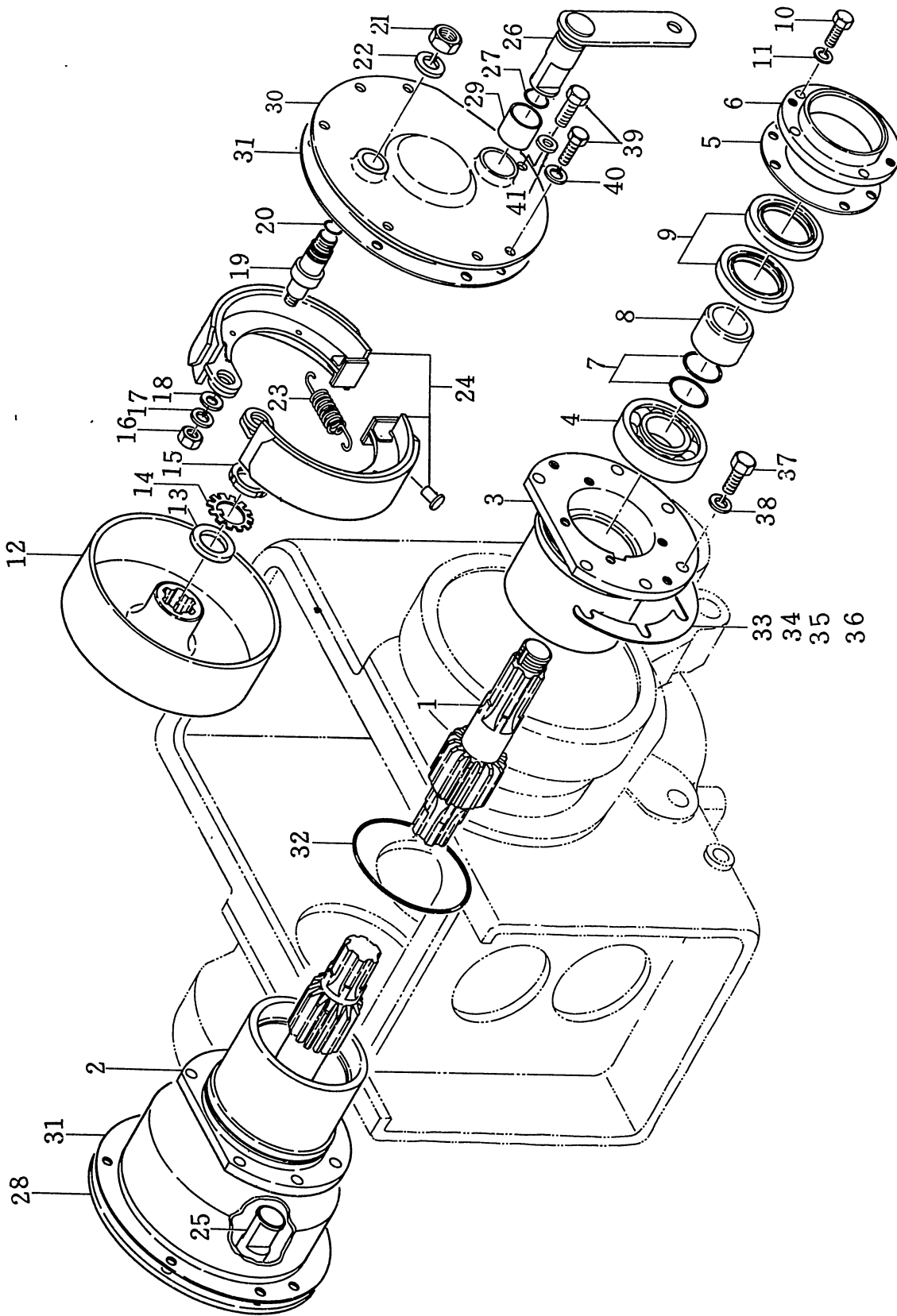

32. ブレーキ S 1500, S 1500- 0
BRAKE ASSEMBLY

見出番号 REF No.	コード番号 CODE No.	部 品 名 称 PART NAME	1台当個数 Q'ty/ unit	ABC区分 ABC RANK	注文単位 Min Q'ty	備 考 REMARKS
1	326210020	デフシャフト	2	C	1	
2	326220030	デフウケ (S形)	※ 1			(S)~10020
2	326220031	デフウケ	1	C		(S)10021~ (O)10001~
3	326220020	デフウケ (S形)	※ 1			(S)~10020
3	326220021	デフウケ	2	C	1	(S)10021~ (O)10001~
4	S040106307	ベアリング; 6307	2		1	
5	326990050	ガスケット (S形)	※ 2			(S)~10020
5	326990051	ガスケット	2	B	10	(S)10021~ (O)10001~
6	326230020	デフシールカバー (S形)	※ 2			(S)~10020
6	326230021	デフシールカバー	2	C	1	(S)10021~ (O)10001~
7	S052300350	O-リング; G-35	4		10	
8	320190050	ホルダ	2	C	1	
9	050201348	オイルシール; D 48709	4		10	
10	S010110825	ボルト; M 8 × 25	8		10	
10	S010110820	ボルト; M 8 × 20	8		10	
11	S027100008	スプリングワッシャ; 8φ	8		10	
12	328510020	ブレーキドラム	2	C	1	
13	399560070	プレート	2	C	5	
14	S028100250	ロックワッシャ	2		5	
15	S022700250	ロックナット	2		5	
16	S020100010	ナット; M10	2		5	
17	S027100010	スプリングワッシャ; 10φ	2		10	
18	S026100010	ワッシャ; 10φ	2		10	
19	328260020	アンカピン	2	C	1	
20	S052100160	O-リング; P-16	2		10	
21	S020300016	ナット; M16	2		5	
22	S027100016	スプリングワッシャ; 16φ	2		10	
23	S398210140	スプリング	2	C	5	
24	S328010020	ブレーキシュー ASS'Y	※ 2			
24	328100030	ブレーキシュー COMPL	4	A	1	(S)~11570
25	328300010	ブレーキカム; 右 (S形)	※ 1			(S)11571~ (O)10001~
26	328300011	ブレーキカム	1	C	1	(S)~11570
26	328300020	ブレーキカム; 左 (S形)	※ 1			(S)11571~ (O)10001~
27	328300021	ブレーキカム	1	C	1	
27	S052100210	O-リング; P-21	2		10	
28~29	328020040	ケーシング ASS'Y; 右	※ 1	C	1	
28	328200010	ブレーキカバー	1			
29	S398510150	ブッシュ	2	B	1	

32. ブレーキ S 1500, S 1500-0
BRAKE ASSEMBLY

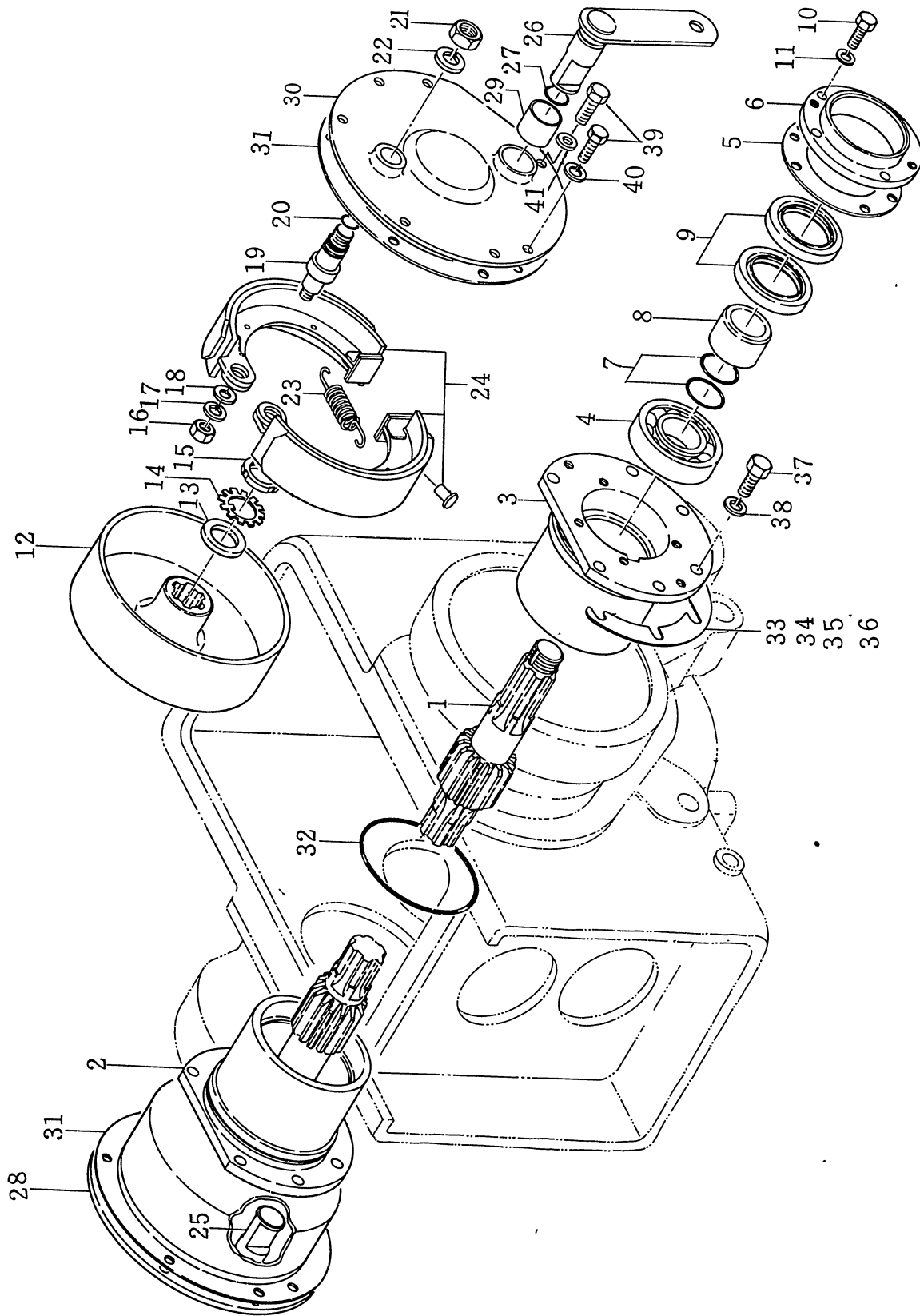

32. ブレーキ S 1500, S 1500- 0
BRAKE ASSEMBLY

見出番号 REF No.	コード番号 CODE No.	部 品 番 称 名 PART NAME	1台当個数 Q'ty/ unit	ABC区分 ABC RANK	注文単位 Min Q'ty	備 考 REMARKS
30, 29	328020050	ケーシング ASS'Y; 左	CASING ASS'Y; L	1	C	1
30	328200002	ブレーキカバー	BRAKE COVER	1		
31	328990020	ガスケット	GASKET	2	B	5
32	S052301150	O-リング; G-115	O-RING; G-115	2		5
33	399280100	シム; t =0.05	SHIM; 0.05	A / R	C	10
34	399280110	シム; t =0.1	SHIM; 0.1	A / R	C	10
35	399280120	シム; t =0.2	SHIM; 0.2	A / R	C	10
36	399280130	シム; t =0.5	SHIM; 0.5	A / R	C	5
37	010111028	ボルト; M10×28	BOLT; M10×28	10		5
38	S027100010	スプリングワッシャ; 10φ	SPRING WASHER; 10 φ	10		10
39	S010100820	ボルト; M 8 ×20	BOLT; M 8 ×20	10		10
40	S027100008	スプリングワッシャ; 8 φ	SPRING WASHER; 8 φ	10		10 (S)~12095
40	S027100008	スプリングワッシャ; 8	SPRING WASHER; 8 φ	8		10 (S)12095~ (O)10001~
41	S025100008	シールワッシャ	SEAL WASHER	2		5 (S)12095~ (O)10001~

33. 前輪 後輪 S 1500, S 1500-0
FRONT WHEEL AND REAR WHEEL

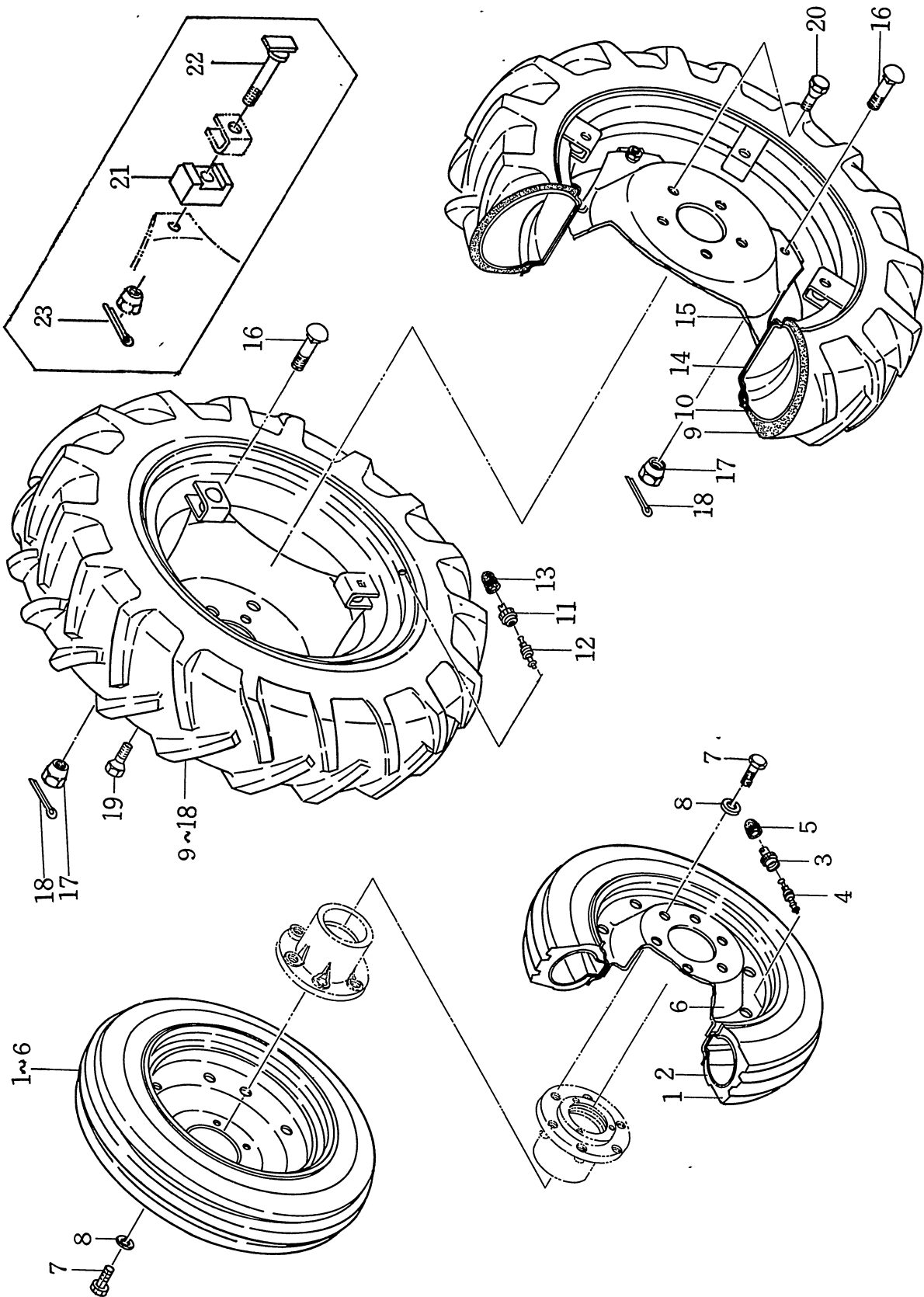

33. 前輪 後輪 S 1500, S 1500- 0
FRONT WHEEL AND REAR WHEEL

見出番号 REF No.	コード番号 CODE No.	部 品 名 称 PART NAME	1台当個数 Q'ty/ unit	ABC区分 ABC RANK	注文単位 Min Q'ty	備 考 REMARKS	
1～6	336030060	フロントホイールASS'Y (S形)	FRONT WHEEL ASS'Y(STD-Type)	2	C	1	
1	336130120	タイヤ (S形)	TIRE (STD-Type)	2	C	1	
2～5	336080030	チューブ ASS'Y (S形)	TUBE ASS'Y (STD-Type)	2	C	1	
2	336140060	チューブ (S形)	TUBE (STD-Type)	※2			
3	336180010	キャップ (S形)	CAP (STD-Type)	2	B	10	
4	336170010	ム シ (S形)	VALVE (STD-Type)	2	B	1	
5	336180020	キャップ (S形)	CAP (STD-Type)	2	B	10	
6	336120170	リ ム (S形)	RIM (STD-Type)	2	C	1	
7	S010111025	ボルト; M10×25 (S形)	BOLT; M10×25(STD-Type)	12		5	
8	S027100010	スプリングワッシャ; 10φ (S形)	SPRING WASHER; 10 φ(STD-Type)	12		10	
9～18	336010050	リヤホイールASS'Y; 右	REAR WHEEL ASS'Y; R	1	C	1	
9～18	336010060	リヤホイールASS'Y; 左	REAR WHEEL ASS'Y; L	1	C	1	
9	336130040	タイヤ	TIRE	2	C	1	
10～13	336080010	チューブ ASS'Y	TUBE ASS'Y	2	C	1	
10	336140070	チューブ	TUBE	※2			
11	336180010	キャップ	CAP	2	B	10	
12	336170010	ム シ	VALVE	2	B	10	
13	336180020	キャップ	CAP	2	B	10	
14～18	336070010	リム, ディスク ASS'Y	RIM, DISC ASS'Y	2	C	1	
14	336120030	リ ム	RIM	2	C	1	
15	336110020	ディスクホイール	DISC WHEEL	2	C	1	
16	336190010	ボルト	BOLT	8		1	
17	336190020	ナット	NUT	8		5	
18	030104025	スプリットピン	SPLIT PIN	8		10	
19	399460080	テーパボルト; R	TAPER BOLT; R	※5			
19	S399460040	テーパボルト; R	TAPER BOLT; R	5	B	1	
20	399460070	テーパボルト; L	TAPER BOLT; L	※5			
20	S399460030	テーパボルト; L	TAPER BOLT; L	5	B	1	
21～23	336090010	ボルト ASS'Y	BOLT ASS'Y	1		1	
21	399560160	プレート	PLATE	8	C	1	
22	336250010	ボルト COMPL	BOLT COMPL	8	C	1	(特装 後輪トレッド縮 小用)
23	030104035	スプリットピン	SPLIT PIN	8		10	

34. 油压装置 S 1500, S 1500-0
HYDRAULIC SYSTEM

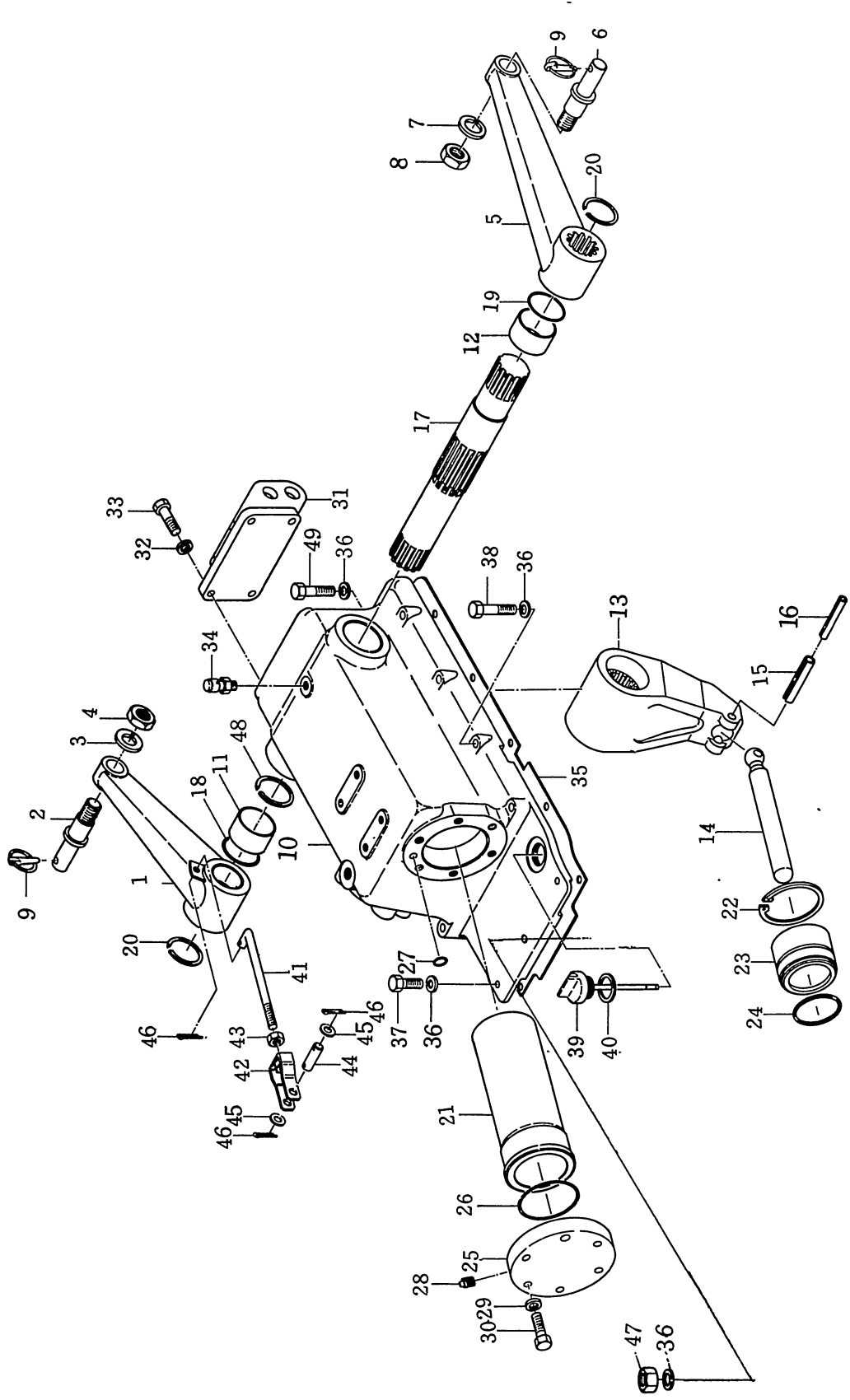

34. 油圧装置 S 1500, S 1500- 0
HYDRAULIC SYSTEM

見出番号 REF No.	コード番号 CODE No.	部 品 名 称 PART NAME	1台当個数 Q'ty/ unit	ABC区分 ABC RANK	注文単位 Min Q'ty	備 考 REMARKS
1~4	344010050	リフトアーム ASS'Y	1	C	1	
1	344100010	リフトアーム; 右	1	C	1	
2	344140020	ピ ン	1	B	1	
3	S 027100020	スプリングワッシャ; 20φ	1		10	
4	S 020200020	ナット; M20×1.5	1		5	
5~8	344010060	リフトアーム ASS'Y	1	C	1	
5	344110040	リフトアーム; 左	1	C	1	
6	344140020	ピ ン	1	B	1	
7	S 027100020	スプリングワッシャ; 20φ	1		10	
8	S 020200020	ナット; M20×1.5	1		5	
9	S370900030	ピ ン COMPL	2	A	1	
10~12	344080040	ケーシング ASS'Y	※1			
10~12	344080041	ケーシング ASS'Y	1	C	1	
10	344860020	シリンダケース	※1			
10	344860021	シリンダケース	※1			
11	S398510090	ブッシュ	1	B	1	
12	S398510140	ブッシュ	1	B	1	
13	344810030	ユアツーム	1	C	1	
14	344770030	ピストンロッド	1	C	1	
15	S030300845	スプリングピン	1		5	
16	S030300545	スプリングピン	1		5	
17	344830020	ユアツアームシャフト	1	C	1	
18	S052300450	O-リング; G-45	1		10	
19	S052300500	O-リング; G-50	1		10	
20	398340030	クリップ; 45φ	2	C	10	
21	344790040	シリンダライナ	1	C	1	
22	S036500070	スナップリング	1		5	
23	344760030	ピストン	1	C	1	
24	S052100600	O-リング; P-60	1		5	
25	344710020	シリンダヘッド	1	C	1	
26	S052300800	O-リング; G-80	1		5	
27	S052100140	O-リング; P-14	1		10	
28	398430060	プラグ	1	C	10	
28	S064500010	プラグ	1	C	10	
29	S027100010	スプリングワッシャ; 10φ	6		10	
30	S010111035	ボルト; M10×35	6		5	
31	370300030	トップリンクブラケット	1	C	1	
32	S027100010	スプリングワッシャ	4		10	

34. 油压装置 S 1500, S 1500-0
HYDRAULIC SYSTEM

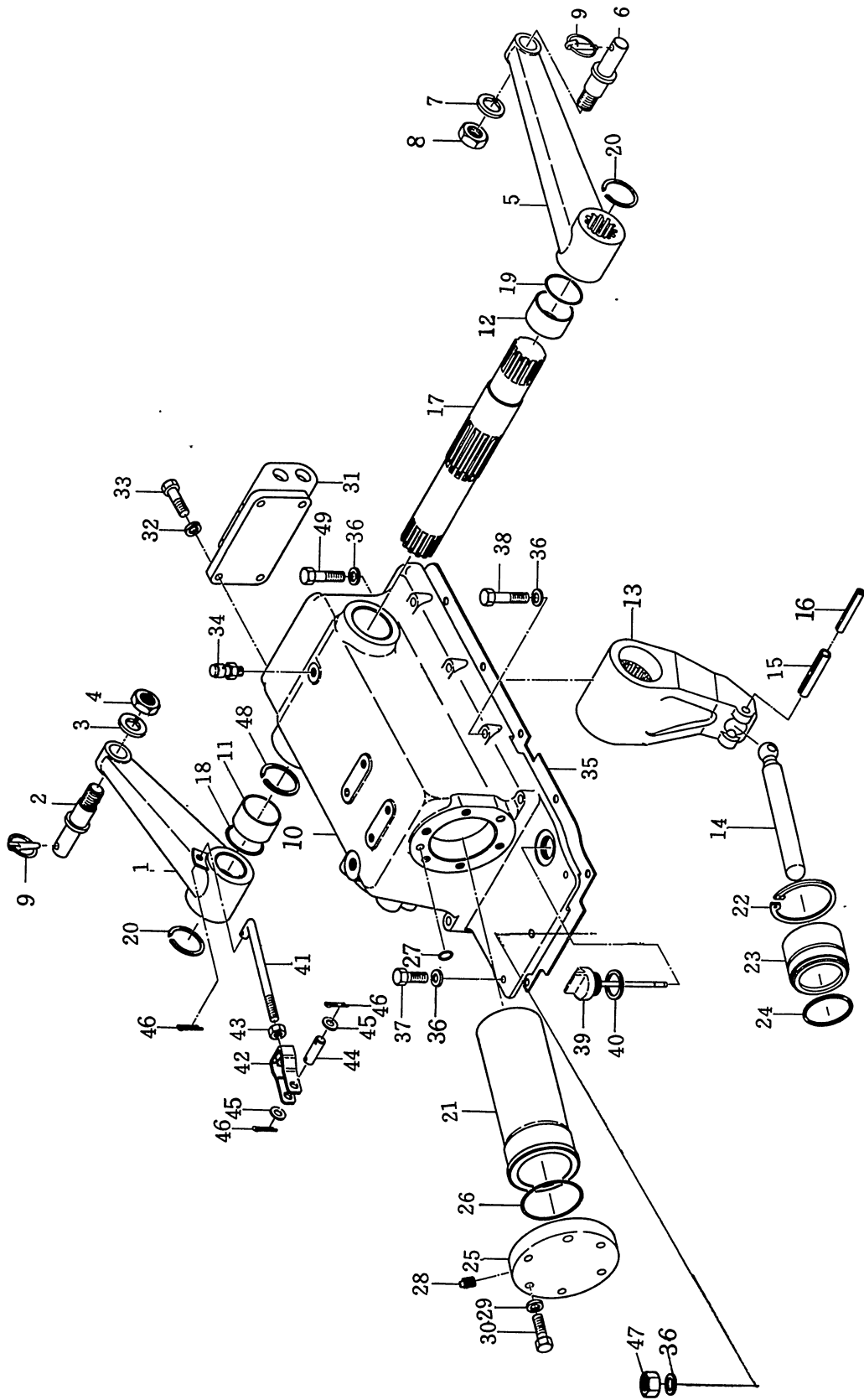

34. 油圧装置 S 1500, S 1500- 0
HYDRAULIC SYSTEM

見出番号 REF No.	コード番号 CODE No.	部 品 名 称 PART NAME		1台当個数 Q'ty/ unit	ABC区分 ABC RANK	注文単位 Min Q'ty	備 考 REMARKS
33	010111028	ボルト; M10×28	BOLT; M10×28	4		5	
34	S340710010	ブリーザ	BREATHER	1	C	1	
35	344990040	ガスケット (S形)	GASKET (STD-Type)	1	B	10	(S)~11370
35	344990041	ガスケット	GASKET	1	B	10	(S)11371~ (O)10001~
36	S027100010	スプリングワッシャ; 10φ (S形)	SPRING WASHER; 10φ(STD-Type)	12		10	(S)~11370
36	S027100010	スプリングワッシャ; 10φ	SPRING WASHER; 10φ	13		10	(S)11371~ (O)10001~
37	S010111030	ボルト; M10×30	BOLT; M10×30	2		5	
38	S010111055	ボルト; M10×55	BOLT; M10×55	8		5	
39	S398400020	ゲージ COMPL	GAUGE COMPL	1	C	1	
40	198990080	ガスケット	GASKET	1	C	10	
41	344210020	ロッド	ROD	1	C	1	
42	S358550030	フォークジョイント	FORK JOINT	1	C	1	
43	S020300008	ナット; M 8	NUT; M 8	1		10	
44	S399610120	ピ ン	PIN	1	C	5	
45	S026100008	ワッシャ; 8φ	WASHER; 8φ	2		10	
46	S030102020	スプリットピン	SPLIT PIN	3		10	
47	S020200010	ナット; M10×1.25	NUT; M10×1.25	1		5	(S)11371~ (O)10001~
48	398340020	クリップ	CLIP	1	C	1	
49	S010111050	ボルト; M10×50	BOLT; M10×50	2		5	

35. コントロールバルブ S 1500, S 1500-0
HYDRAULIC CONTROL VALVE

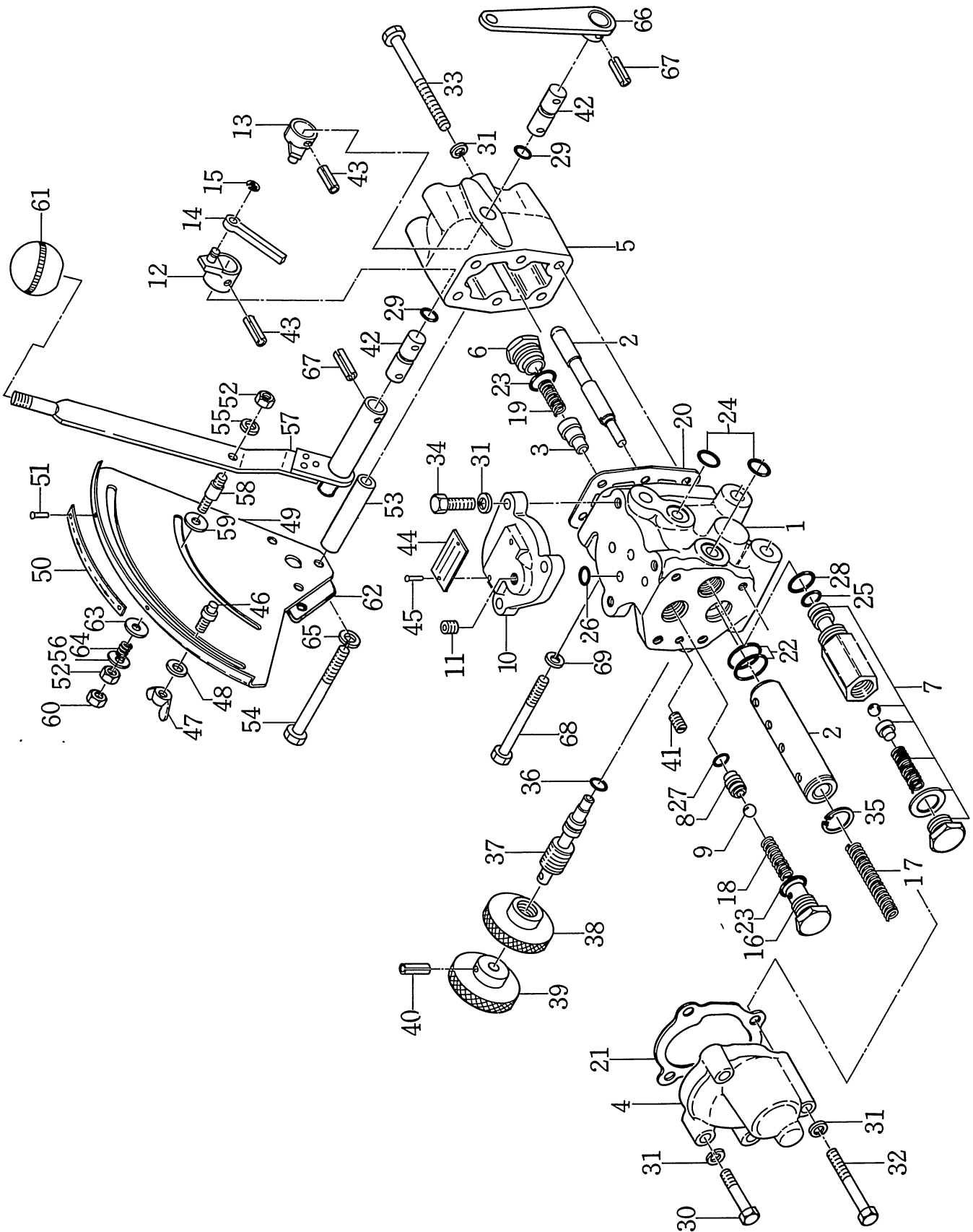

35. コントロールバルブ S 1500, S 1500- 0
HYDRAULIC CONTROL VALVE

見出番号 REF No.	コード番号 CODE No.	部 品 名 称 PART NAME		1台当個数 Q'ty/ unit	ABC区分 ABC RANK	注文単位 Min Q'ty	備 考 REMARKS
1~67	340010020	コントロールバルブASS'Y	VALVE ASS'Y	1	C	1	
1~45	340010120	コントロールバルブASS'Y	VALVE ASS'Y	1	C	1	
1~3	340290640	ボディ	BODY ASS'Y	※1			
1		ボディ	BODY	※1			
2		ラップアッセンブリ	LAP ASS'Y	※1			
3		アンロードバルブ	VALVE	※1			
4	340290670	キャップ	CAP	※1			
5	340290660	キャップ	CAP	※1			
6	340290690	プラグ	PLUG	※1			
7	340290700	リリーフバルブ ASS'Y	VALVE ASS'Y	1	C	1	
8~9	340290710	シート ASS'Y	SEAT ASS'Y	1	C	1	
8		シート	SEAT	※1			
9		スチールボール	BALL	※1			
10~11	340290730	ケーシング ASS'Y	CASING ASS'Y	※1			
10		カバー	COVER	※1			
11	340290750	テーパネジプラグ	PLUG	※1			
12	340290760	アーム	ARM	※1			
13	340290770	アーム	ARM	※1			
14	340290780	リンク	LINK	※1			
15	340290790	スナップリング	SNAP RING	※1			
16	340290720	プラグ	PLUG	1	C	1	
17	340290810	リターンズプリング	RETURN SPRING	※1			
18	340290820	スプリング	SPRING	※1			
19	340290830	スプリング	SPRING	※1			
20	340290840	ガスケット	GASKET	1	C	1	
21	340290850	ガスケット	GASKET	1	C	1	
22	S052100220	O-リング; P-22	O-RING; P-22	2		10	
23	052100150	O-リング; P-15	O-RING; P-15	2		10	
24	S052100160	O-リング; P-16	O-RING; P-16	2		10	
25	052100150	O-リング; P-15	O-RING; P-15	1		10	
26	S052100120	O-リング; P-12	O-RING; P-12	4		10	
27	052190101	O-リング; P-10A	O-RING; P-10A	1		10	
28	052190101	O-リング; P-10A	O-RING; P-10A	1		10	
29	S052100090	O-リング; P-9	O-RING; P-9	2		10	
30	S010110835	ボルト	BOLT	3		5	
31	S027100008	スプリングワッシャ	SPRING WASHER	13		10	
32	340292140	ボルト	BOLT	※1			
33	S010110880	ボルト	BOLT	6		10	

35. コントロールバルブ S 1500 · S 1500-0
HYDRAULIC CONTROL VALVE

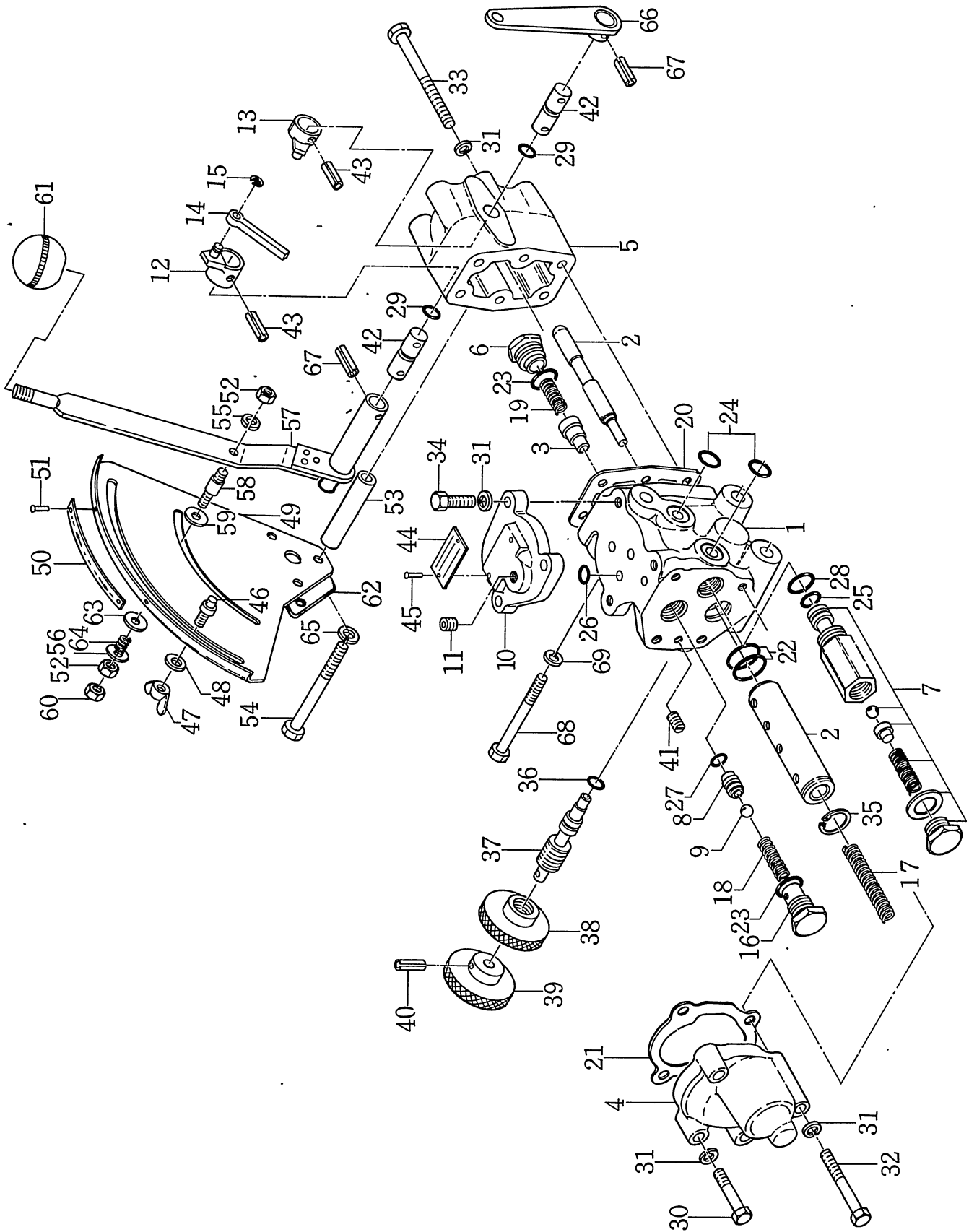

35. コントロールバルブ S 1500・S 1500-0
HYDRAULIC CONTROL VALVE

見出番号 REF No.	コード番号 CODE No.	部 品 名 称 PART NAME		1台当個数 Q'ty/ unit	ABC区分 ABC RANK	Min Q'ty	備 考 REMARKS
34	S010110825	ボルト; M 8×25	BOLT; M 8×25	3		10	
35	340290880	スナップリング	SNAP RING	※1			
36~40	340290740	アジャスタ ASS'Y	ADJUSTER ASS'Y	※1			
36	S052100090	O-リング; P-9	O-RING; P-9	1		10	
37	340290870	アジャスタ	ADJUSTER	※1			
38	340290900	ロックハンドル	HANDLE	1	C	1	
39	340290910	ハンドル	HANDLE	1	C	1	
40	030300320	スプリングピン	SPRING PIN	※1			
41	340290920	スクリュ	SCREW	※1			
42	340290930	シャフト	SHAFT	※2			
43	030300518	スプリングピン	SPRING PIN	2		5	
44	340290890	ネームプレート	NAME PLATE	※1			
45	340290860	ドライブスクリュ	SCREW	※2			
46~67	340020020	レバーガイド ASS'Y	LEVER GUIDE ASS'Y	1	C	1	
46~51	340291820	レバーガイド ASS'Y	LEVER GUIDE ASS'Y	1	C	1	
46	340290970	レバーストップ	STOPPER	※1			
47	S024100010	ウィングナット	WING NUT	1		5	
48	S026100010	ワッシャ; 10φ	WASHER; 10φ	1		10	
49	340290940	ガイド	GUIDE	※1			
50	S390370050	ユアツレバーシジマーク	INDICATING PLATE	※1			
51	033190210	リベット	RIVET	※2			
51	340290960	リベット	RIVET	※2			
52	S020100006	ナット; M 6	NUT; M 6	2		10	
53	340291000	カラー	COLLAR	※3			
54	S010110890	ボルト; M 8×90	BOLT; M 8×90	※3			
55	S027100006	スプリングワッシャ; 6φ	SPRING WASHER; 6φ	1		10	
56	S026100006	ワッシャ; 6φ	WASHER; 6φ	1		10	
57	340292220	コントロールレバー	CONTROL LEVER	※1			
57	340291010	コントロールレバー	CONTROL LEVER	※1			
58	399410080	スタットボルト	STUD BOLT	※1			
59	340291800	ワッシャ	WASHER	※1			
60	S020300006	ナット; M 6	NUT; M 6	1		10	
61	340290260	グリップ	GRIP	※1			
62	340291810	プレート	PLATE	※1			
63	312170050	マサツパン	FRICTION PLATE	※1			
64	398210400	スプリング	SPRING	※1			
65	S027100008	スプリングワッシャ; 8φ	SPRING WASHER; 8φ	3		10	
66	340291020	レバー	LEVER	1	C	1	

35. コントロールバルブ S 1500・S 1500-0
HYDRAULIC CONTROL VALVE

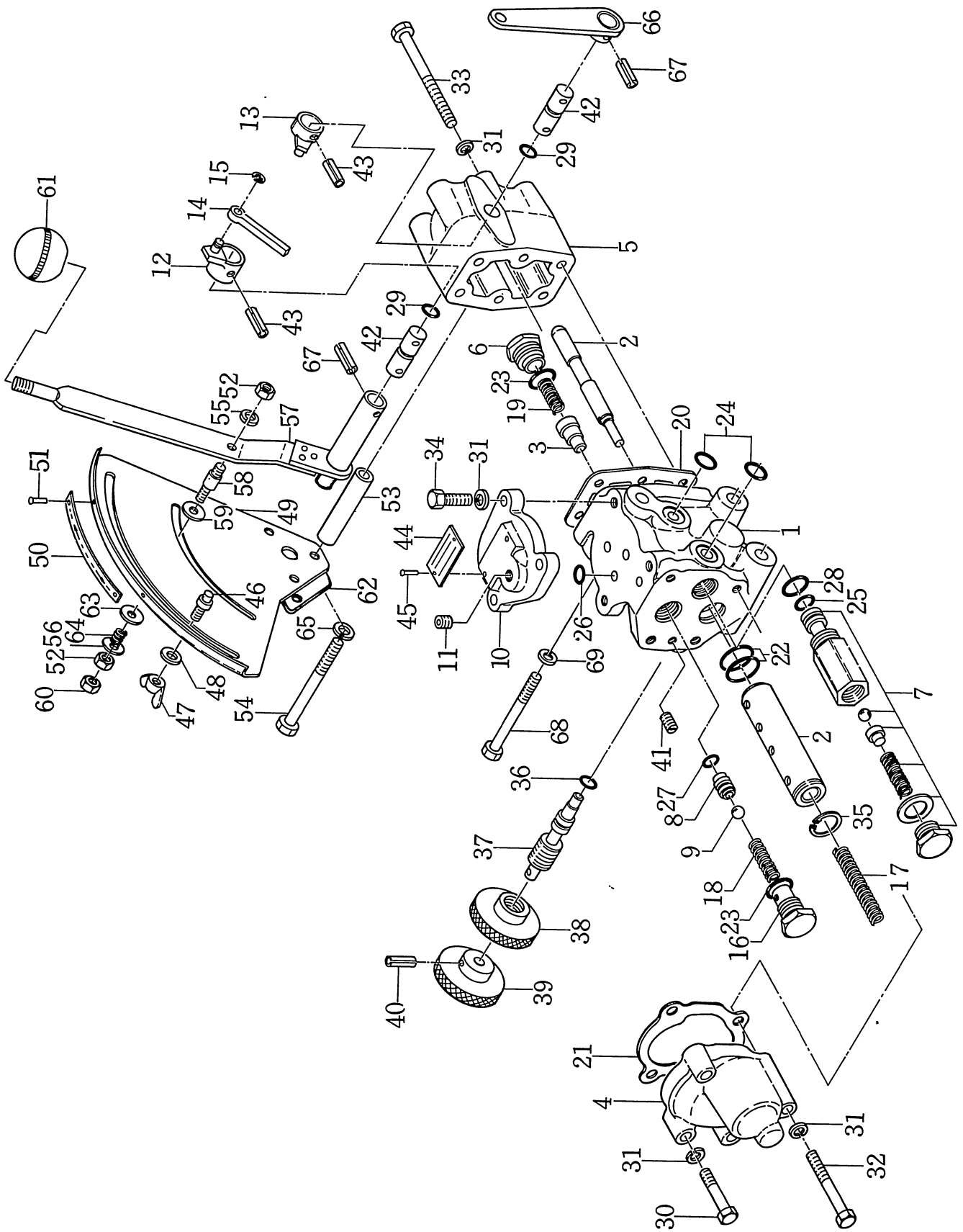

35. コントロールバルブ S 1500・S 1500-0
HYDRAULIC CONTROL VALVE

見出番号 REF No.	コード番号 CODE No.	部 品 名 称 PART NAME		1台当個数 Q'ty/ unit	ABC区分 ABC RANK	注文単位 Min Q'ty	備 考 REMARKS
67	030300518	スプリングピン	SPRING PIN	※ 2			
.68	S010110880	ボルト; M 8×80	BOLT; M 8×80	3		10	
69	S027100008	スプリングワッシャ; 8φ	SPRING WASHER; 8φ	3		10	

36. 油圧ポンプ S 1500・S 1500-0
HYDRAULIC PUMP AND PIPING

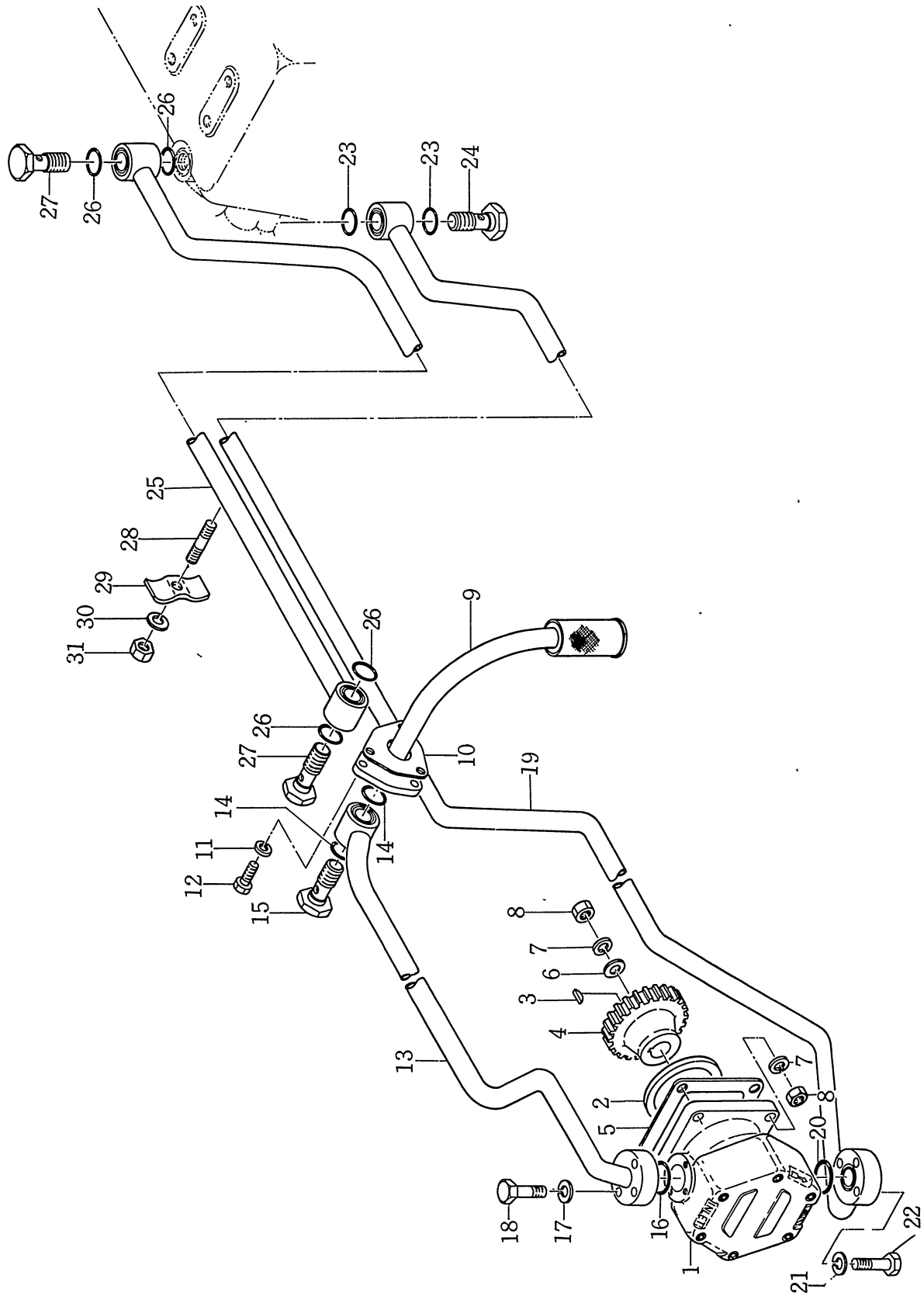

36. 油圧ポンプ S 1500・S 1500-0
HYDRAULIC PUMP AND PIPING

見出番号 REF No.	コード番号 CODE No.	部 品 名 称 PART NAME	1台当個数 Q'ty/ unit	ABC区分 ABC RANK	注文単位 Min Q'ty	備 考 REMARKS
1～3	340040010	オイルポンプ ASS'Y	1	C	1	
1	340450020	オイルポンプ	※1			
2	340470010	インロウボス	1	C	1	
3	034303013	キー	1		5	
4	340460020	ドライブギヤ	1	C	1	
5	340990010	ガスケット	1	B	10	
6	S026100008	ワッシャ; 8φ	1		10	
7	S027100008	スプリングワッシャ; 8φ	5		10	
8	S020100008	ナット; M 8	5		10	
9	340500010	ストレーナ COMPL	1	C	1	
10	340990020	ガスケット	1	C	10	
11	S027100008	スプリングワッシャ; 8φ	3		10	
12	S010100820	ボルト; M 8×20	3		10	
13	340600070	オイルパイプCOMPL; サクション	※1			
13	340600071	オイルパイプCOMPL; サクション	1	C	1	
14	340990060	ガスケット	2	C	10	(S)10335～ (O)10001～
14	S052300250	O-リング; G-25	2		10	(S)10336～
15	S398480250	アイボルト; PF ½	1	C	1	
16	S052100200	O-リング; P-20	1		10	
17	S027100006	スプリングワッシャ; 6φ	3		10	
18	S010700625	ボルト; 六角穴付	4		10	(S)10335～ (O)10001～10384
18	010100635	ボルト; M 6×35	3		10	(S)10336～14234
18	010110640	ボルト; M 6×40	3		10	(O)10385～ (S)14235～
19	340600080	オイルパイプCOMPL; デリベリ	※1			
19	340600081	オイルパイプCOMPL; デリベリ	1	C	1	
20	S052100200	O-リング; P-20	1		10	
21	S027100006	スプリングワッシャ; 6φ	3		10	
22	S010700625	ボルト; 六角穴付	4		10	(S)10335～
22	010100635	ボルト; M 6×35	3		10	(O)10001～10384 (S)10336～14234
22	010110640	ボルト; M 6×40	3		10	(O)10385～ (S)14235～
23	S052100210	O-リング; P-21	2		10	
24	S398480240	アイボルト; PF ⅜	1	C	1	
25	340600090	オイルパイプCOMPL; リターン	※1			
25	340600091	オイルパイプCOMPL; リターン	1	C	1	
26	S052100210	O-リング; P-21	4		10	
27	S398480240	アイボルト; PF ⅜	2	C	1	
28	S012100840	スタットボルト	1		5	
29	399110160	クランプ	1	C	5	

36. 油圧ポンプ S 1500・S 1500-0
HYDRAULIC PUMP AND PIPING

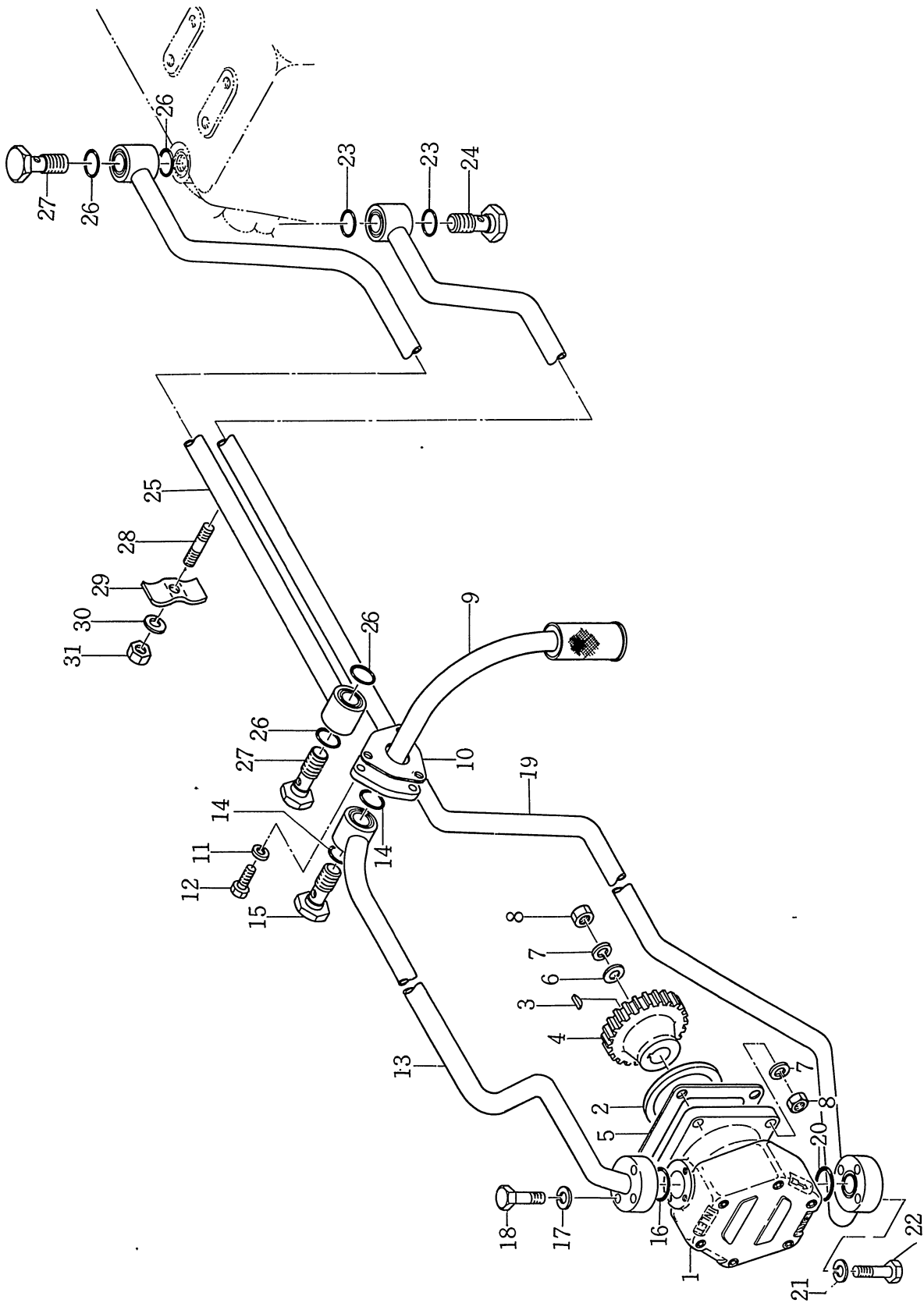

計器電装 S 1500, S 1500-0

37.

INSTRUMENTS

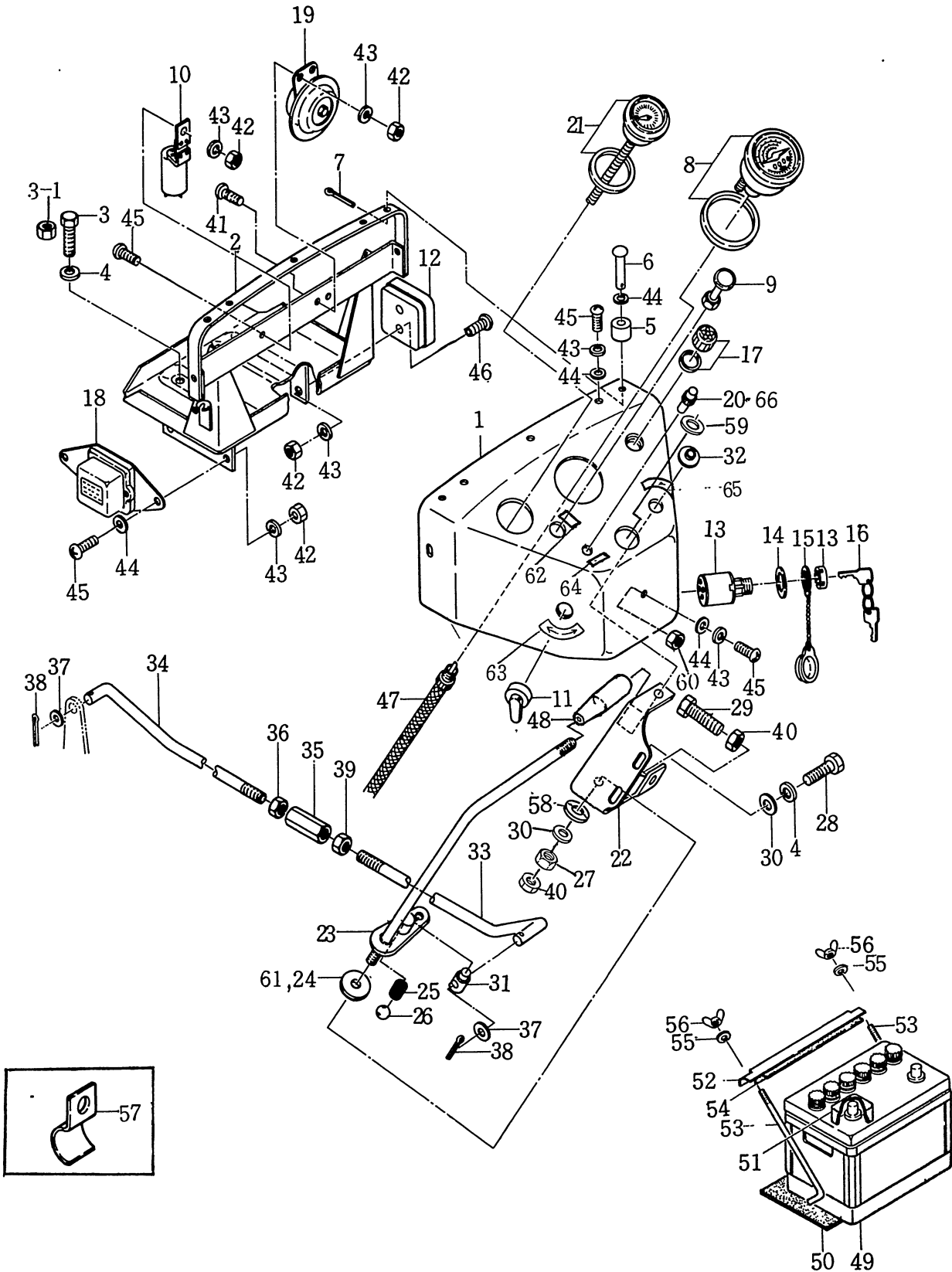

37. 計器電装 S 1500, S 1500-0
INSTRUMENTS

見出番号 REF No.	コード番号 CODE No.	部 品 名 称 PART NAME	1台当個数 Q'ty/ unit	ABC区分 ABC RANK	注文単位 Min Q'ty	備 考 REMARKS
1	350700020	ダッシュボード	※1			(S)~11570
1	350700021	ダッシュボード	※1			(S)11571~12105
1	350700022	ダッシュボード	1	C	1	{S}12106~ {O}10001~
2	389100030	バッテリースタンド	※1			(S)~11570
2	389100031	バッテリースタンド	1	C	1	(S)11571~12105
2	389100032	バッテリースタンド	1	C	1	{S}12106~ {O}10001~
3	010111016	ボルト; M10×16	4		5	(S)~12105
3-1	S020300010	ナット; M10	4		5	{S}12106~ {O}10001~
4	S027100010	スプリングワッシャ; 10φ	6		10	
5	S398110080	ゴム; 防振	2	C	5	
6	399610020	ピン	2	C	10	
7.	030102010	スプリットピン	2		10	
7	S030102015	スプリットピン	2		10	
8	385450030	タコメータ ASS'Y	1	B	1	
9	385200030	スイッチ ASS'Y; ライト	1	C	1	
10	S385230030	フラッシュユニット	1	B	1	
11	S385200020	スイッチASS'Y; フラッシュ	1	C	1	
12	S385400020	ヒューズボックス ASS'Y	1	C	1	
12-1	385410010	ヒューズ; 15A	1	A	10	
12-2	385410030	ヒューズ; 5A	1	A	10	
12-3	385410020	ヒューズ; 20A	1	A	10	
13. 16	S385200100	スイッチASS'Y; スタータ	1	C	1	
13	385200110	スイッチ	※1			
14	390190030	コーションプレート	1	C	10	
15	385800010	キーキャップ COMPL	1	C	1	
16	385210020	キー	1	A	1	
17	S185306020	グローシグナル ASS'Y	1	A	1	
18	185516020	レギュレータ COMPL	1	B	1	(S)~12254, 12755~
18	185516030	レギュレータ COMPL	1	B	1	(S)12255~12754
19	385250030	ホーン ASS'Y	1	C	1	
20	385200040	スイッチ ASS'Y; ホーン	1	C	1	
21	S385700010	サーモメータ ASS'Y	1	B	1	
22	312510080	ブラケット; アクセルレバー	※1			(S)~10470
22	312510081	ブラケット; アクセルレバー	※1			(S)10471~11570
22	312510082	ブラケット; アクセルレバー	1	C	1	{S}11571~ {O}10001~
23	312100040	アクセルレバー	※1			(S)~10470
23	312100041	アクセルレバー	1	C	1	(S)10471~11570
23	312100042	アクセルレバー	1	C	1	{S}11571~ {O}10001~

37. 計器電装 S 1500, S 1500-0
INSTRUMENTS

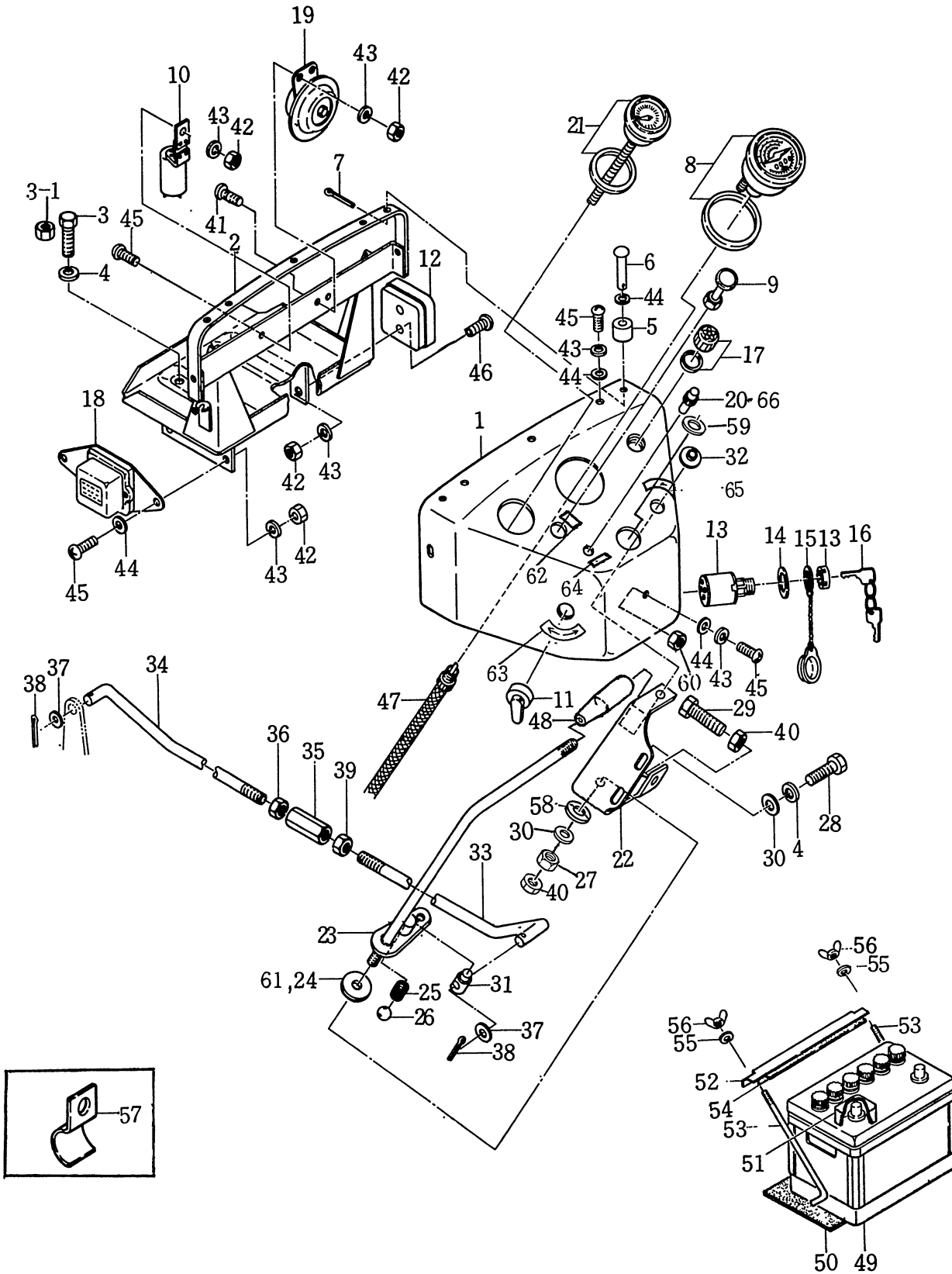

37. 計器電装 S 1500, S 1500- 0
INSTRUMENTS

見出番号 REF No.	コード番号 CODE No.	部 品 番 号 PART NAME	1台当個数 Q'ty/ unit	ABC区分 ABC RANK	注文単位 Min Q'ty	備 考 REMARKS
24	312170010	マサツパン	FRICITION PLATE	1	B	10 (S)~11663
25	S398210010	スプリング	SPRING	1	C	10
26	S048100011	ボール; 11/32	BALL	1	C	10
27	S020100010	ナット; M10	NUT; M10	1		5
28	S010101020	ボルト; M10×20	BOLT; M10×20	1		5
29	S010101030	ボルト; M10×30	BOLT; M10×30	1		5
30	S026100010	ワッシャ; 10φ	WASHER; 10φ	3		10
31	312430010	サポータ	SUPPORTER	1	C	1
32	S398110140	ゴ ム	RUBBER	1	B	10
33	312410080	ロッド; アクセル	ROD	1	C	1
34	312410090	ロッド; アクセル	ROD	※1		(S)~11170
34	312410091	ロッド; アクセル	ROD	1	C	1 (S)11171~
35	399160020	ターンバックル	TURN BUCKLE	1	C	1
36	020109006	ナット	NUT	1		10
37	S026100008	ワッシャ; 8φ	WASHER; 8φ	2		10
38	S030102015	スプリットピン	SPLIT PIN	2		10
39	S020300008	ナット; M 8	NUT; M 8	1		10
40	S020300010	ナット; M10	NUT; M10	1		5
41	015100618	スクリュ	SCREW	2		10
42	S020100006	ナット; M 6	NUT; M 6	9		10
43	S027100006	スプリングワッシャ; 6φ	SPRING WASHER; 6φ	10		10
44	S026100006	ワッシャ; 6φ	WASHER; 6φ	7		10
45	015100616	スクリュ	SCREW	7		10
46	015100620	スクリュ	SCREW	2		10
47	385350050	フレキシブルシャフト	FLEXIBLE SHAFT COMPL	1	A	1
48	S398180020	グリップ	GRIP	1	B	5 (S)11571~ (O)10001~
49	S389510010	バッテリー	BATTERY	1	B	1
50	S398110370	ゴム; バッテリシート	RUBBER	1	C	1
51	S398110211	ゴム; ターミナル	RUBBER	1	B	5
52	S389310010	バッテリーホルダ	HOLDER; battery	1	C	1
53	S389320020	バッテリーロッド	ROD; battery	2	C	1
54	S398110380	ゴム; 止メゴム	RUBBER	1	B	5
55	S027100006	スプリングワッシャ 6φ	SPRING WASHER; 6φ	2		10
56	S024100006	ウィグナット	WING NUT	2		10
57	S399110010	クランプ	CLAMP	1	B	5
58	S398210130	スプリング	SPRING	1	C	5 (S)11664~ (O)10001~
59	S398110040	ゴ ム	RUBBER	1	B	5 (S)11664~ (O)10001~
60	S020100006	ナット; M 6	NUT; M 6	1		10 (S)12096~ (O)10001~

37. 計器電装 S 1500, S 1500-0
INSTRUMENTS

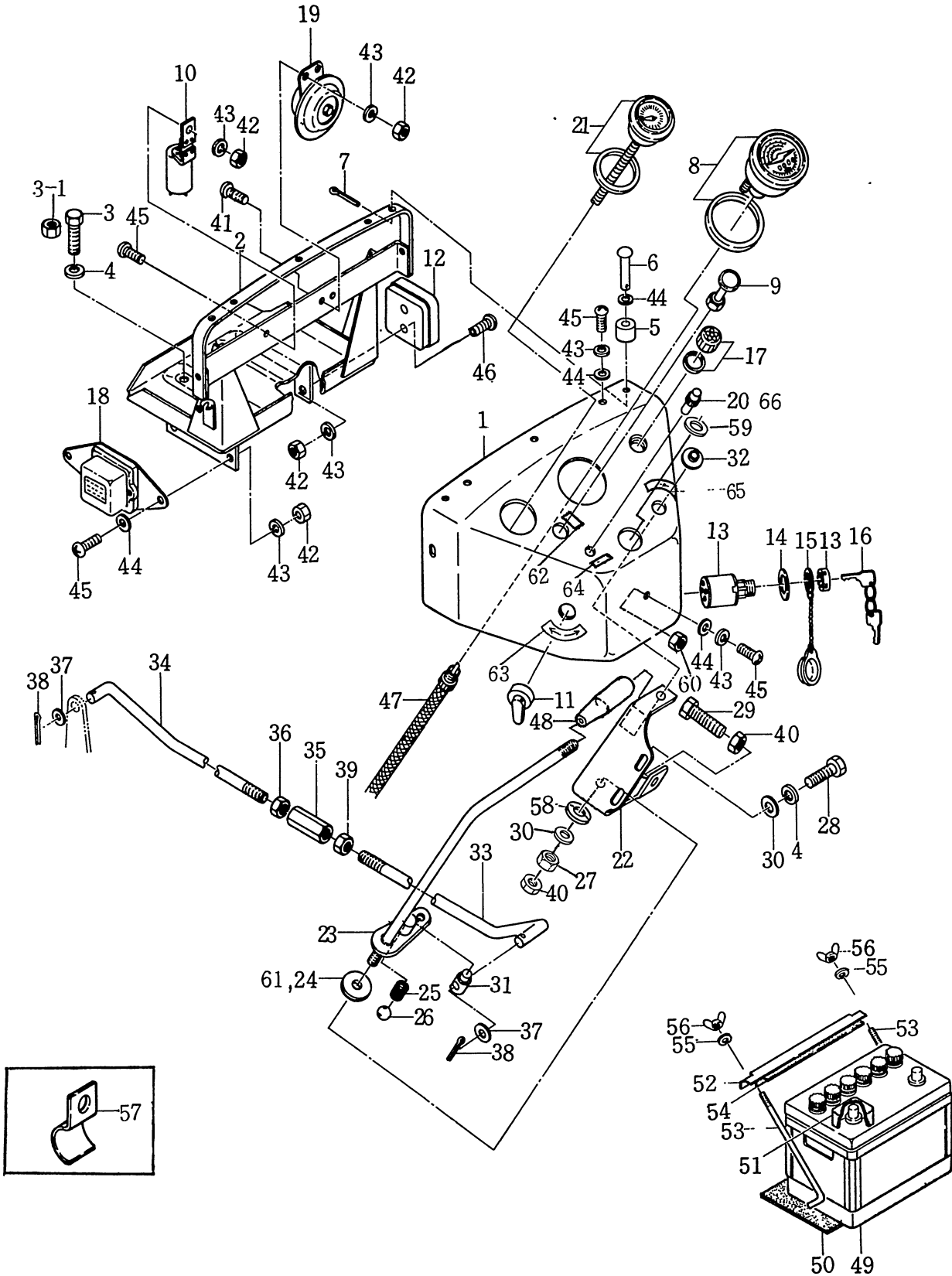

37. 計器電装 S 1500, S 1500-0
INSTRUMENTS

見出番号 REF No.	コード番号 CODE No.	部 品 名 称 PART NAME	1台当個数 Q'ty/ unit	ABC区分 ABC RANK	注文単位 Min Q'ty	備 考 REMARKS	
61	S599210020	スペーサ	SPACER	1	C	10	(S)11664~ (O)10001~
62	390190230	コーションプレート; ライト	CAUTION PLATE	1	C	5	(S)12725~
63	390190240	コーションプレート; ライト	CAUTION PLATE	1	C	5	(S)12725~
64	390190250	コーションプレート; フラッシュャ	CAUTION PLATE	1	C	5	(S)12725~
65	390430040	アクセセルシジバン	INDICATING PLATE	1	C	5	(S)12725~
66	398110600	ゴム; スイッチカバー	RUBBER; switch	1	B	5	

38.

配線系統図 S 1500, S 1500-0

WIRING DIAGRAM

(S)12255 ~ 12754
(O)10001 ~ 10034

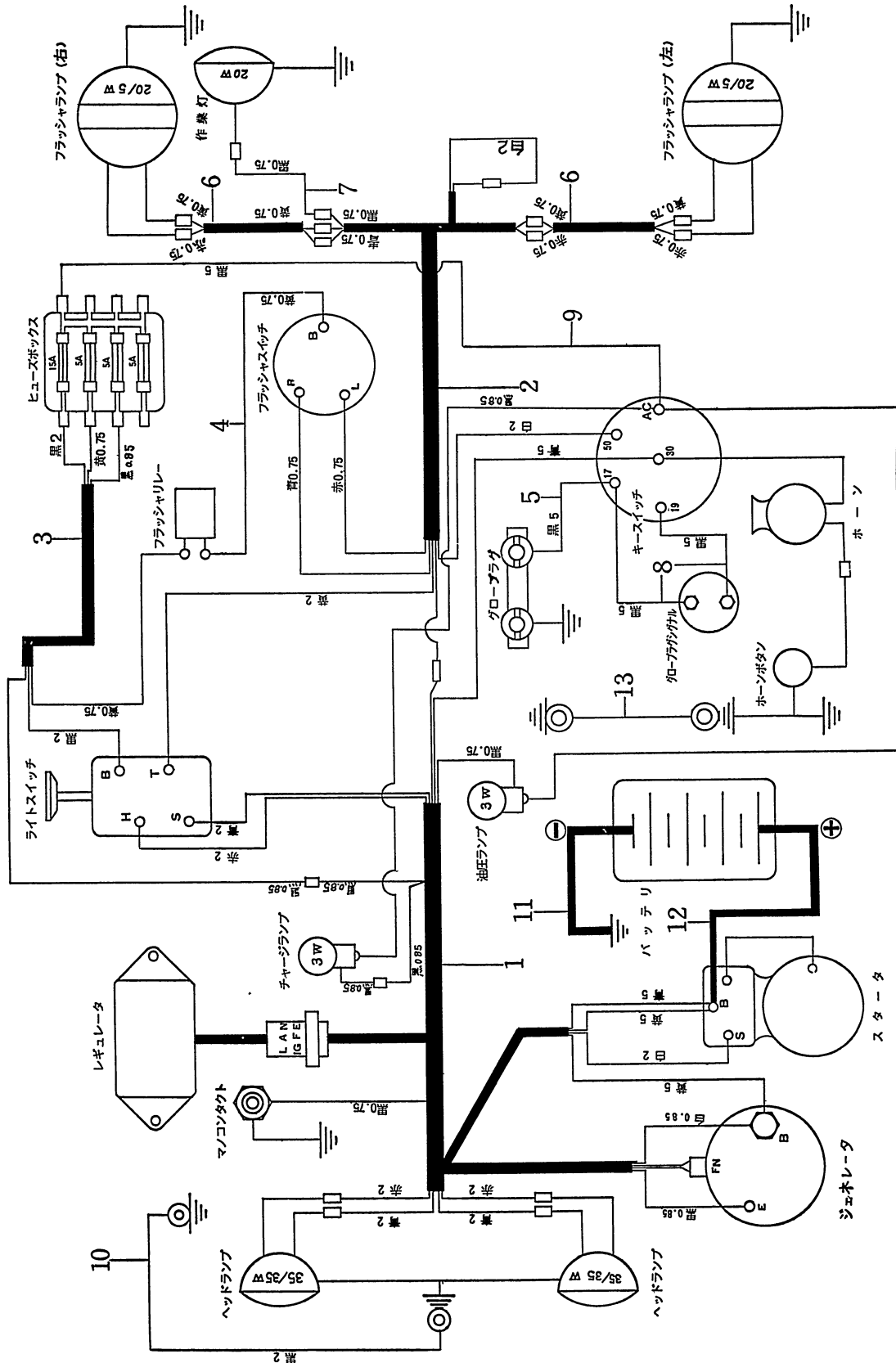

38. 配線系統図 S 1500, S 1500- 0
WIRING DIAGRAM

(S)12255~12754
(O)10001~10034

見出番号 REF No.	コード番号 CODE No.	部 品 名 称 PART NAME		1台当個数 Q'ty/ unit	ABC区分 ABC RANK	注文単位 Min Q'ty	備 考 REMARKS
1	385600181	ワイヤハーネス COMPL	WIRE HARNESS COMPL	1	C	1	(S)12255~12754
2	385600190	ワイヤハーネス COMPL	WIRE HARNESS COMPL	1	C	1	
3	385600200	ワイヤハーネス COMPL	WIRE HARNESS COMPL	1	C	1	
4	385600220	ワイヤハーネス COMPL	WIRE HARNESS COMPL	1	C	1	
5	385600220	ワイヤハーネス COMPL	WIRE HARNESS COMPL	1	C	1	
6	385600230	ワイヤハーネス COMPL	WIRE HARNESS COMPL	2	C	1	
7	385600240	ワイヤハーネス COMPL	WIRE HARNESS COMPL	1	C	5	
8	385600250	ワイヤハーネス COMPL	WIRE HARNESS COMPL	2	C	1	
9	385600260	ワイヤハーネス COMPL	WIRE HARNESS COMPL	1	C	1	
10	385600470	ワイヤハーネス COMPL	WIRE HARNESS COMPL	1	C	1	
11	385650010	バッテリーケーブル COMPL	BATTERY CABLE COMPL	1	B	1	
12	385650082	バッテリーケーブル COMPL	BATTERY CABLE COMPL	1	B	1	
13	385600540	ワイヤハーネス COMPL	WIRE HARNESS COMPL	1	C	1	

38.

配線系統図 S 1500, S 1500-0

WIRING DIAGRAM

(S)10001 ~ 12254 及び (S)12755 ~ 13224
 (O)10036 ~ 10084

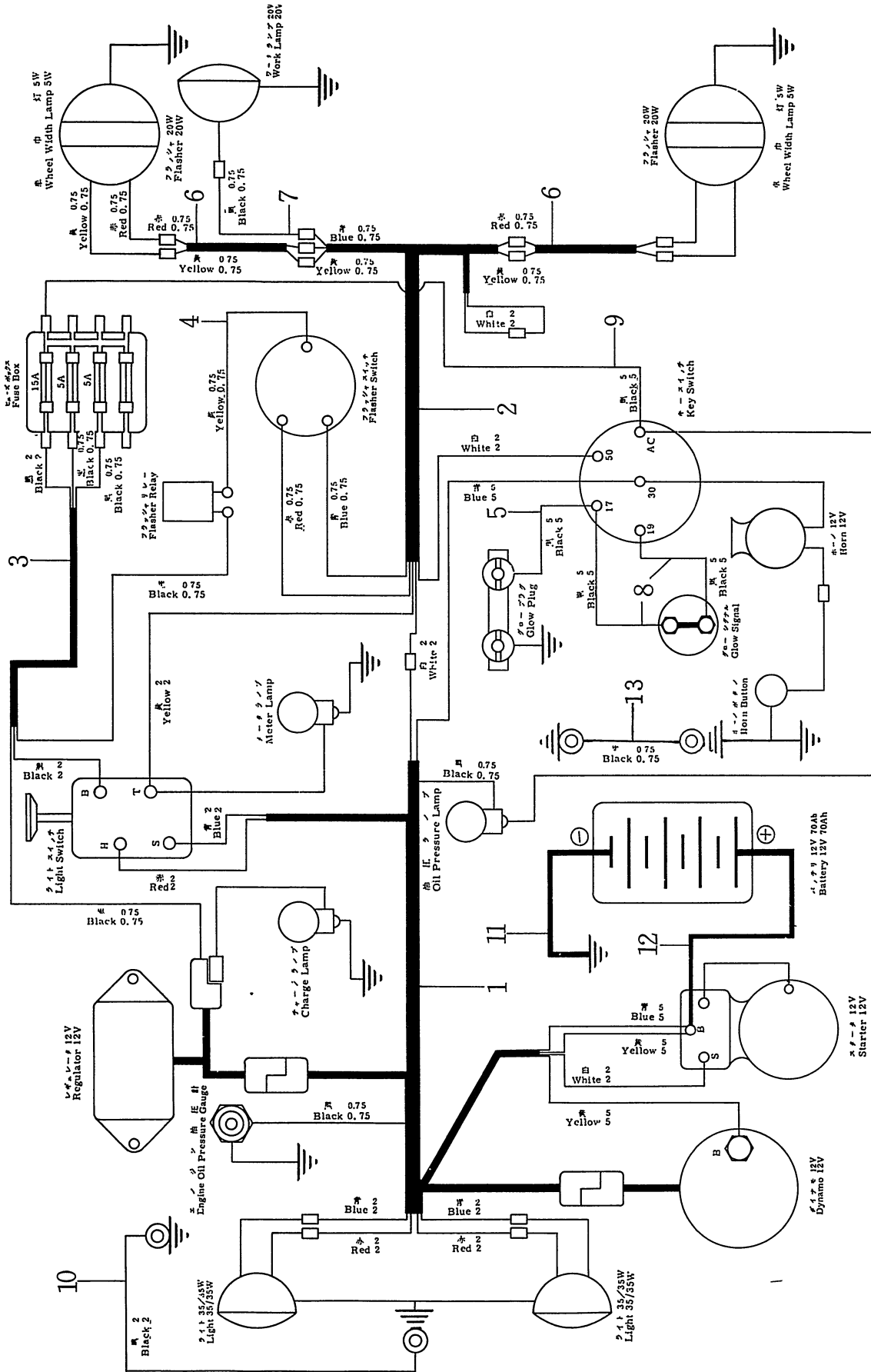

38. 配線系統図 S 1500, S 1500- 0
WIRING DIAGRAM

(S)10001~12254及び(S) 12755~13224
(O)10036~10084

見出番号 REF No.	コード番号 CODE No.	部 品 名 称 PART NAME	1台当個数 Q'ty/ unit	ABC区分 ABC RANK	注文単位 Min Q'ty	備 考 REMARKS
1	385600180	ワイヤハーネス COMPL	1	C	1	(S)~12254 (S)12755~13224
2	385600190	ワイヤハーネス COMPL	1	C	1	
3	385600200	ワイヤハーネス COMPL	1	C	1	
4	385600210	ワイヤハーネス COMPL	1	C	1	
5	385600220	ワイヤハーネス COMPL	1	C	1	
6	385600230	ワイヤハーネス COMPL	2	C	1	(S)11174~
7	385600240	ワイヤハーネス COMPL	1	C	5	
8	385600250	ワイヤハーネス COMPL	2	C	1	
9	385600260	ワイヤハーネス COMPL	1	C	1	
10	385600470	ワイヤハーネス COMPL	1	C	1	
11	385650010	バッテリーケーブル COMPL	1	B	1	(S)12106~
12	385650082	バッテリーケーブル COMPL	1	B	1	
13	385600540	ワイヤハーネス COMPL	1	C	1	

(S)13225 ~
(O)10085 ~

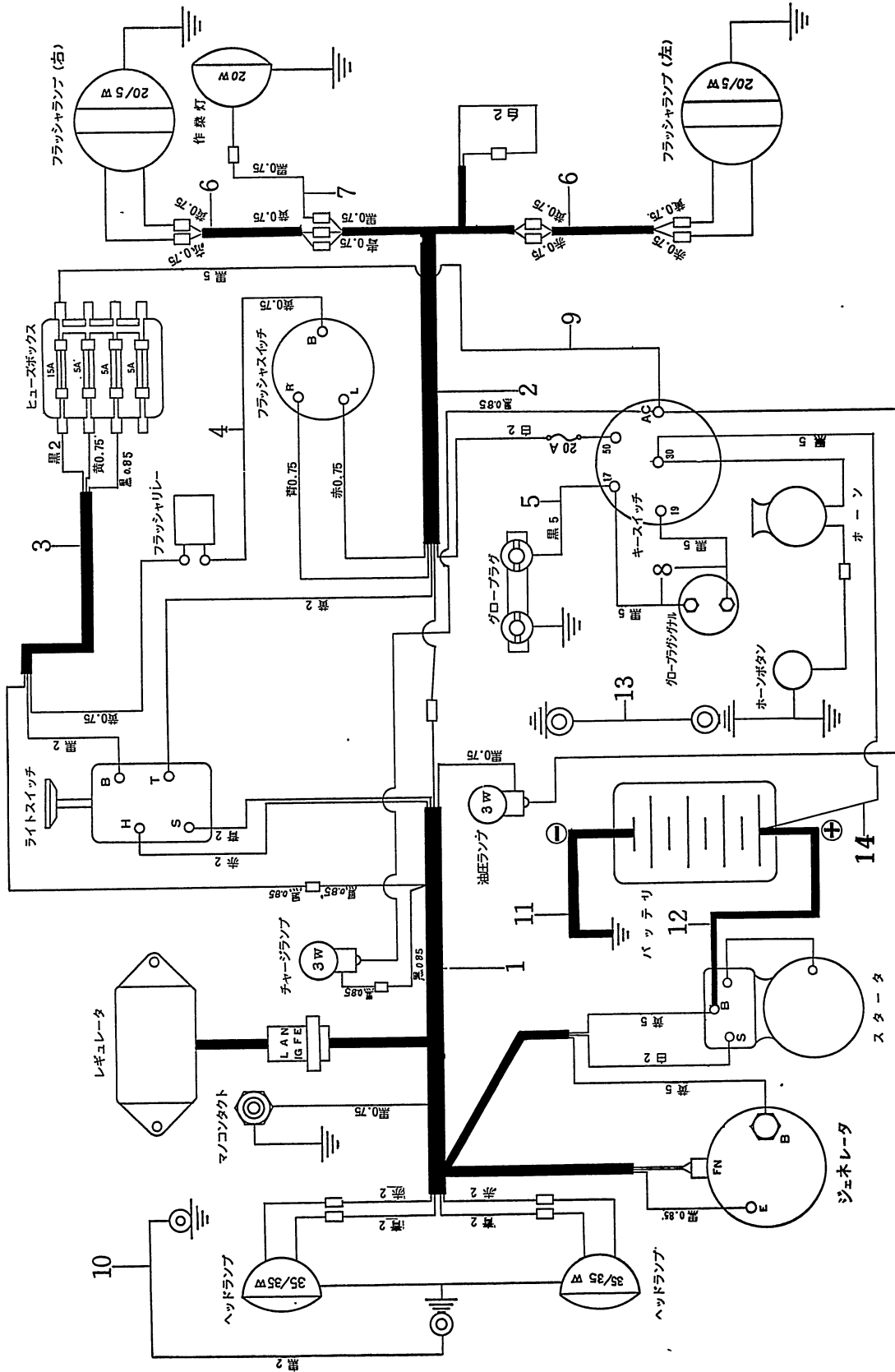

38. 配線系統図 S 1500, S 1500- 0
WIRING DIAGRAM

(S)13225~
(O)10085~

見出番号 REF No.	コード番号 CODE No.	部 品 名 称 PART NAME		1台当個数 Q'ty/ unit	ABC区分 RANK	注文単位 Min Q'ty	備 考 REMARKS
1	385600182	ワイヤハーネス COMPL	WIRE HARNESS COMPL	1	C	1	(S)13325~ (O)10085~
2	385600190	ワイヤハーネス COMPL	WIRE HARNESS COMPL	1	C	1	
3	385600200	ワイヤハーネス COMPL	WIRE HARNESS COMPL	1	C	1	
4	385600210	ワイヤハーネス COMPL	WIRE HARNESS COMPL	1	C	1	
5	385600220	ワイヤハーネス COMPL	WIRE HARNESS COMPL	1	C	1	
6	385600230	ワイヤハーネス COMPL	WIRE HARNESS COMPL	2	C	1	
7	385600240	ワイヤハーネス COMPL	WIRE HARNESS COMPL	1	C	5	
8	385600250	ワイヤハーネス COMPL	WIRE HARNESS COMPL	2	C	1	
9	385600260	ワイヤハーネス COMPL	WIRE HARNESS COMPL	1	C	1	
10	385600470	ワイヤハーネス COMPL	WIRE HARNESS COMPL	1	C	1	
11	385650100	バッテリーケーブル COMPL	BATTERY CABLE COMPL	1	B	1	
12	385650082	バッテリーケーブル COMPL	BATTERY CABLE COMPL	1	B	1	
13	385600540	ワイヤハーネス COMPL	WIRE HARNESS COMPL	1	C	1	
14	385600650	ワイヤハーネス COMPL	WIRE HARNESS COMPL	1	C	1	

39. 燃料タンク S 1500, S 1500-0
FUEL TANK

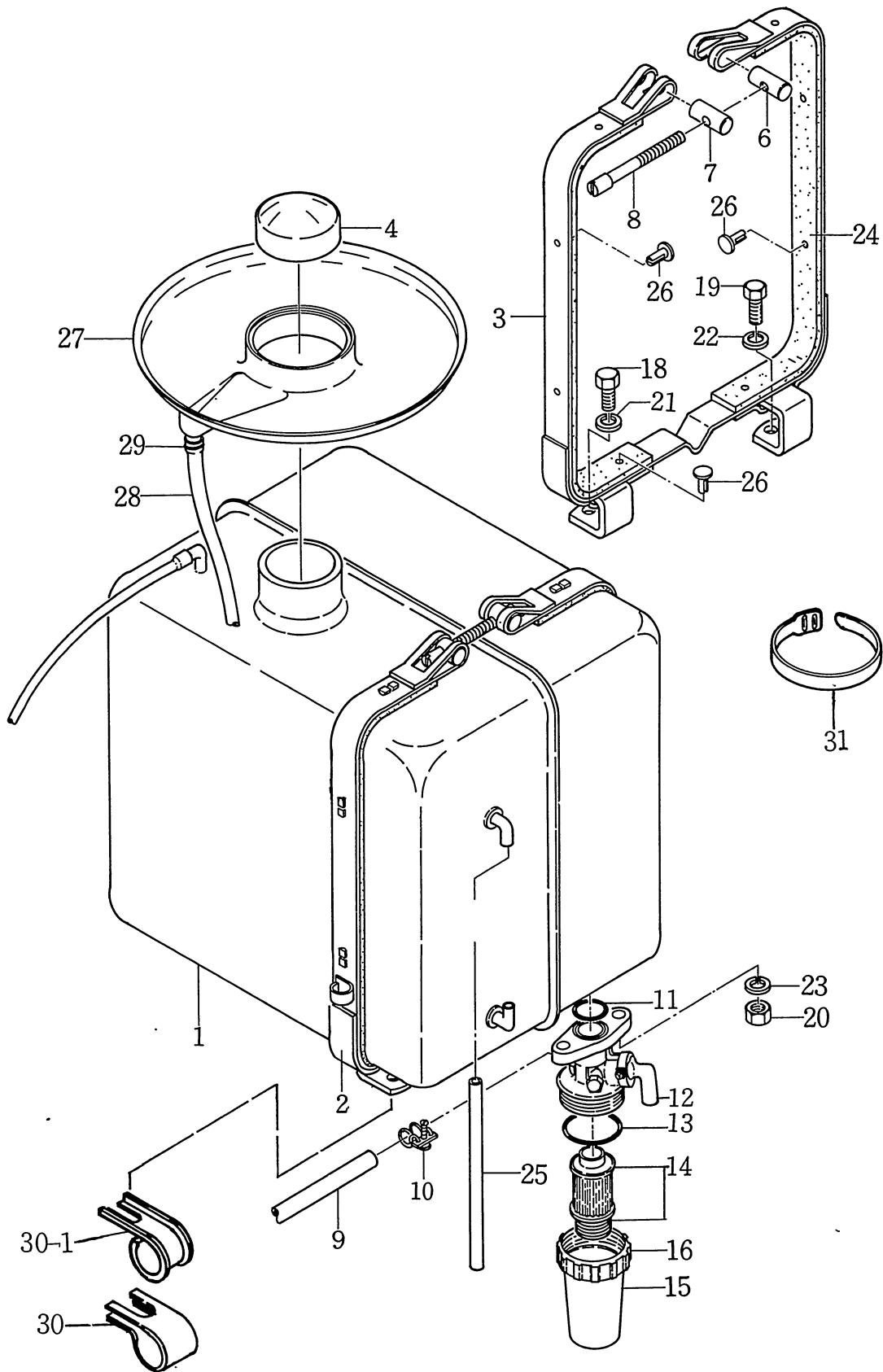

39. 燃料タンク S 1500, S 1500-0
FUEL TANK

見出番号 REF No.	コード番号 CODE No.	部 品 名 称 PART NAME	1台当個数 Q'ty/ unit	ABC区分 ABC RANK	注文単位 Min Q'ty	備 考 REMARKS
1~25	360010020	フュエルタンク ASS'Y	FUEL TANK ASS'Y	※1		
1~25	360010021	フュエルタンク ASS'Y	FUEL TANK ASS'Y	※1		(S)13795~ (O)10185~
1	360100030	タンク COMPL	TANK COMPL	※1		(S)~13794 (O)~10184
1	360100031	タンク COMPL	TANK COMPL	※1		(S)13795~ (O)10185~
2	360200010	タンクバンド; 左	TANK BAND; L	※1		
2	360200011	タンクバンド; 左	TANK BAND; L	※1		
2	360200012	タンクバンド; 左	TANK BAND; L	1	C	1 (S)~13794 (O)~10184
2	360200013	タンクバンド; 左	TANK BAND; L	1	C	1 (S)13795~ (O)10185~
3	360200020	タンクバンド; 右	TANK BAND; R	※1		
3	360200021	タンクバンド; 右	TANK BAND; R	1	C	1 (S)~13794 (O)~10184
3	360200022	タンクバンド; 右	TANK BAND; R	1	C	1 (S)13795~ (O)10185~
4	S360300021	フィラキャップ COMPL (タンク交換の際にタンクバンドも同時交換すれば互換性があります)	FILLER CAP COMPL	1	C	2
6~8	360020010	スクリュ ASS'Y	SCREW ASS'Y	2	C	1
6	399610100	ピ ン	PIN	2	C	5
7	399610110	ピ ン	PIN	2	C	5
8	399480070	スクリュ	SCREW	2	C	5
9~10	360750020	フュエルパイプ ASS'Y	FUEL PIPE ASS'Y	1	B	1
9	360770041	フュエルパイプ COMPL	FUEL PIPE	1	B	1
10	398750090	ホースバンド	BAND	2	C	10
11~17	360700010	フィルタ COMPL	FILTER COMPL	1	B	1
11	S052100220	O-リング; P-22	O-RING; P-22	1		5
12	360740030	コック	COCK	※1		
13	S052100400	O-リング; P-40	O-RING; P-40	1		5
14	360720020	フィルタ	FILTER	1	A	1
15	360710010	フィルタカップ	CUP	1	B	1
16	360740010	ナット	NUT	※1		
18	S010101220	ボルト; M12×20	BOLT; M12×20	2		5
19	S010101020	ボルト; M10×20	BOLT; M10×20	2		5
20	S020100008	ナット; M 8	NUT; M 8	2		10
21	S027100012	スプリングワッシャ; 12φ	SPRING WASHER; 12φ	2		10
22	S027100010	スプリングワッシャ; 10φ	SPRING WASHER; 10φ	2		10
23	S027100008	スプリングワッシャ; 8φ	SPRING WASHER; 8φ	2		10
24	398130010	フェルト	FELT	4	B	10
24	398130011	フェルト	FELT	4	B	10
25	068105136	ビニールチューブ	TUBE	1		5
25	S068105200	ビニールチューブ	TUBE	1		5
26	S398360030	リベット	RIVET	※16		(S)11371~ (O)10001~

39. 燃料タンク S 1500, S 1500-0
FUEL TANK

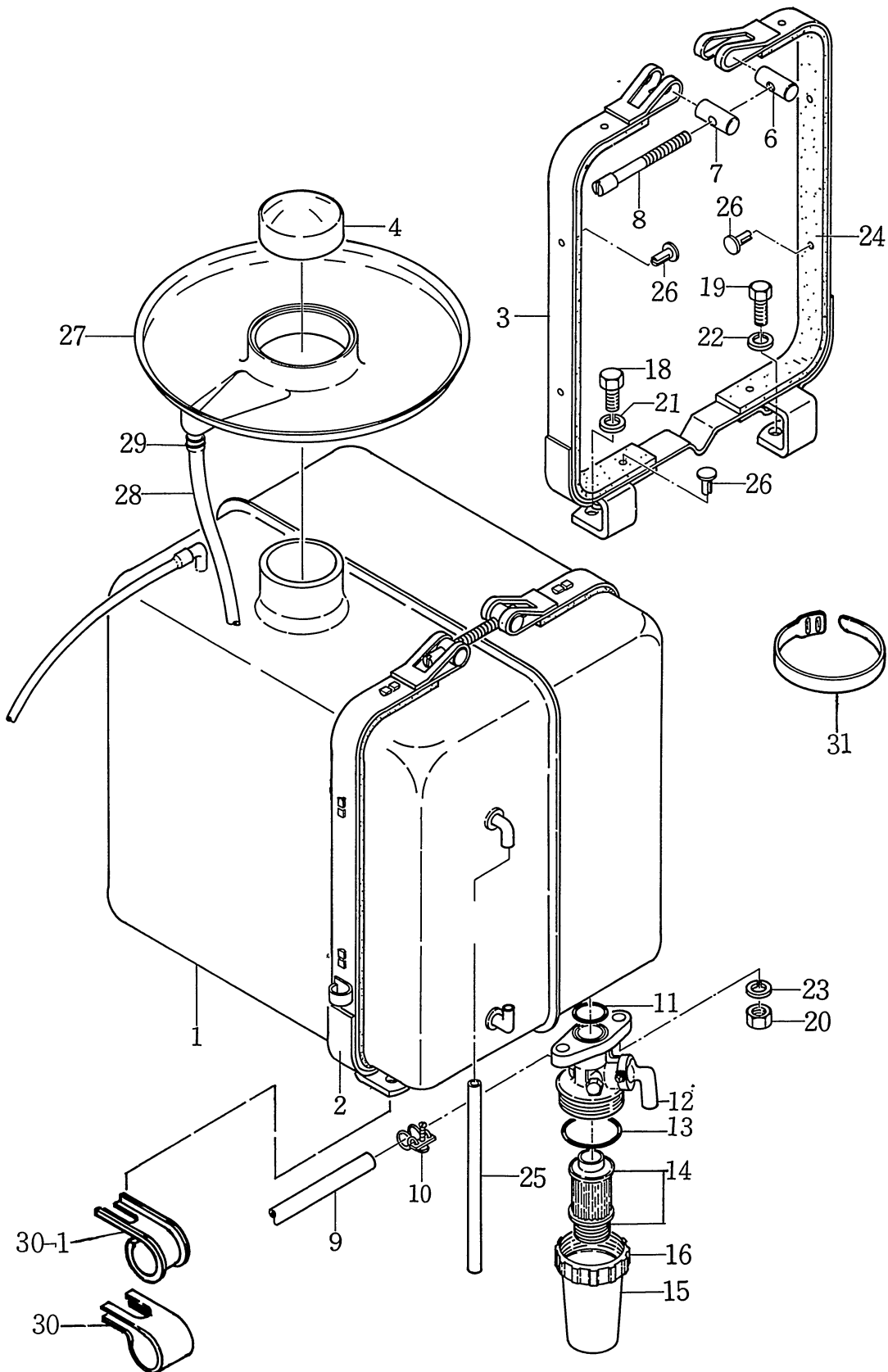

39. 燃料タンク S 1500, S 1500- 0
FUEL TANK

見出番号 REF No.	コード番号 CODE No.	部 品 名 称 PART NAME	1台当個数 Q'ty/ unit	ABC 区分 ABC RANK	注文単位 Min Q'ty	備 考 REMARKS	
27	360400020	フュエルタンクカバー	COVER; fuel tank	1	C	1	(S)11571~ (O)10001~
28	S068128710	ビニールチューブ	TUBE	1		10	(S)11571~ (O)10001~
29	198340030	クリップ	CLIP	1	C	10	(S)11571~ (O)10001~
30	399110070	クランプ	CLAMP	※ 1			
30-1	399110090	クランプ	CLAMP	1	B	1	
31	398750010	バンド	BAND	1		5	

40. フェンダーとシート S 1500, S 1500-0
FENDER AND SEAT

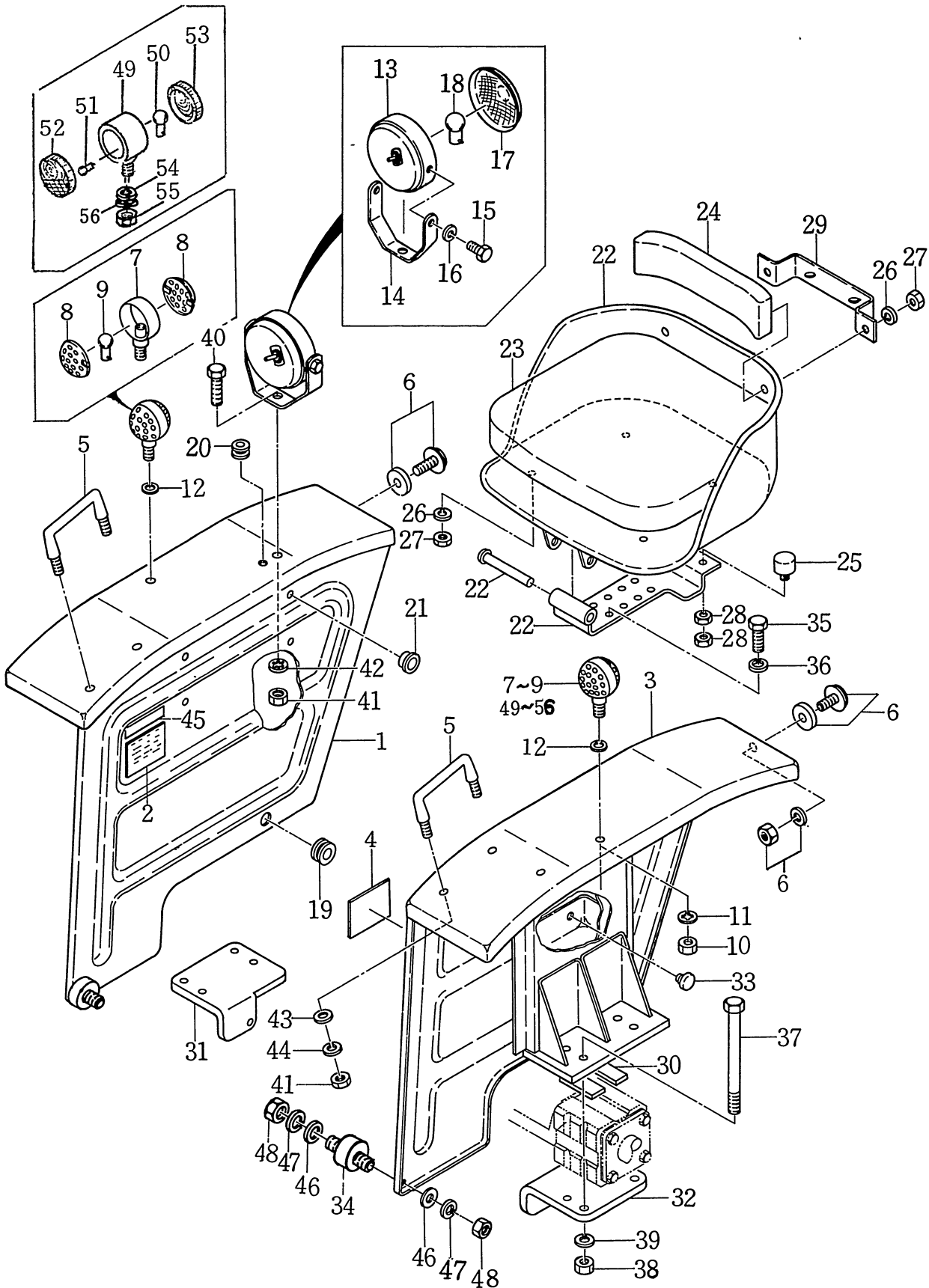

40. フェンダーとシート S 1500, S 1500- 0
FENDER AND SEAT

見出番号 REF No.	コード番号 CODE No.	部 品 名 称 PART NAME	1台当個数 Q'ty/ unit	ABC区分 ABC RANK	注文単位 Min Q'ty	備 考 REMARKS
1~2	355010070	フェンダ ASS'Y; 右	FENDER ASS'Y; R	※1		
1~2	355010071	フェンダ ASS'Y; 右	FENDER ASS'Y; R	1	C	1 (S)14285~
1	355100030	フェンダ; 右	FENDER; R	※1		(O)10385~
1	355100031	フェンダ; 右	FENDER; R	※1		(S)14285~
2	390190020	コーションプレート	CAUTION PLATE	1		5 (O)10385~
3~4	355010021	フェンダ ASS'Y; 左	FENDER ASS'Y; L	※1		
3~4	355010022	フェンダ ASS'Y; 左	FENDER ASS'Y; L	1	C	1 (S)14285~
3	355100040	フェンダ; 左	FENDER; L	※1		(O)10385~
3	355100041	フェンダ; 左	FENDER; L	※1		(S)14285~
4	390210120	キュウユヒョウ (S形)	LUBRICATION CHART (STD-Type)	1		5 (O)10385~
4	390210140	キュウユヒョウ (O形)	LUBRICATION CHART (O-Type)	1		
5	S398180060	グリップ	GRIP	2	C	1
6	S385150010	レフレクタ COMPL	REFLECTOR COMPL	2	B	1
7~12	385010020	ランプ ASS'Y	LAMP ASS'Y	2	B	1
7~11	385100110	ランプ ASS'Y; フラッシュャ	LAMP ASS'Y; flasher	2	B	1 (S)~12724
7		ランプボディ	LAMP BODY	※2		
8	385110010	レンズ	LENS	4	B	1
9	385120020	バルブ	BULB	2	A	5
10	S020100008	ナット; M 8	NUT; M 8	2		10
11	399340030	ワッシャ	WASHER	2	C	10
12	199210020	スペーサ	SPACER	2	C	10 (S)~12724
13~18	S385100080	ランプ ASS'Y; ワークランプ	LAMP ASS'Y; work lamp	1	B	1
13	385140020	ランプ	LAMP	※1		
14	385140010	スティ	STAY	※1		
15	010100616	ボルト; M 6×16	BOLT; M 6×16	2		10
16	S027100006	スプリングワッシャ; 6φ	SPRING WASHER; 6φ	2		10
17	385110020	レンズ	LENS	1	B	1
18	385120050	バルブ; 20W	BULB; 20W	1	A	5
19	S398110250	ゴム; フェンダ配線穴	RUBBER	2	C	10
20	S398110230	ゴム; 保護管 6φ	RUBBER 6φ	1	C	10
21	S398460010	メクラセン; 16φ ネジ	BLANK PLUG; 16φ	8	C	10
22~23	355700030	シート COMPL	SEAT COMPL	1	C	1
22	355740020	シート	SEAT	※1		
23	355710010	ローシートパッド	LOWER SEAT PAD	1	B	1
24	355720010	バックシートパッド	BACK SEAT PAD	1	B	1
25	355740010	ゴ ム	RUBBER	2	B	1
26	S027100008	スプリングワッシャ; 8φ	SPRING WASHER; 8φ	6		10
27	S020100008	ナット; M 8	NUT; M 8	6		10

40. フェンダーとシート S 1500・S 1500-0
FENDER AND SEAT

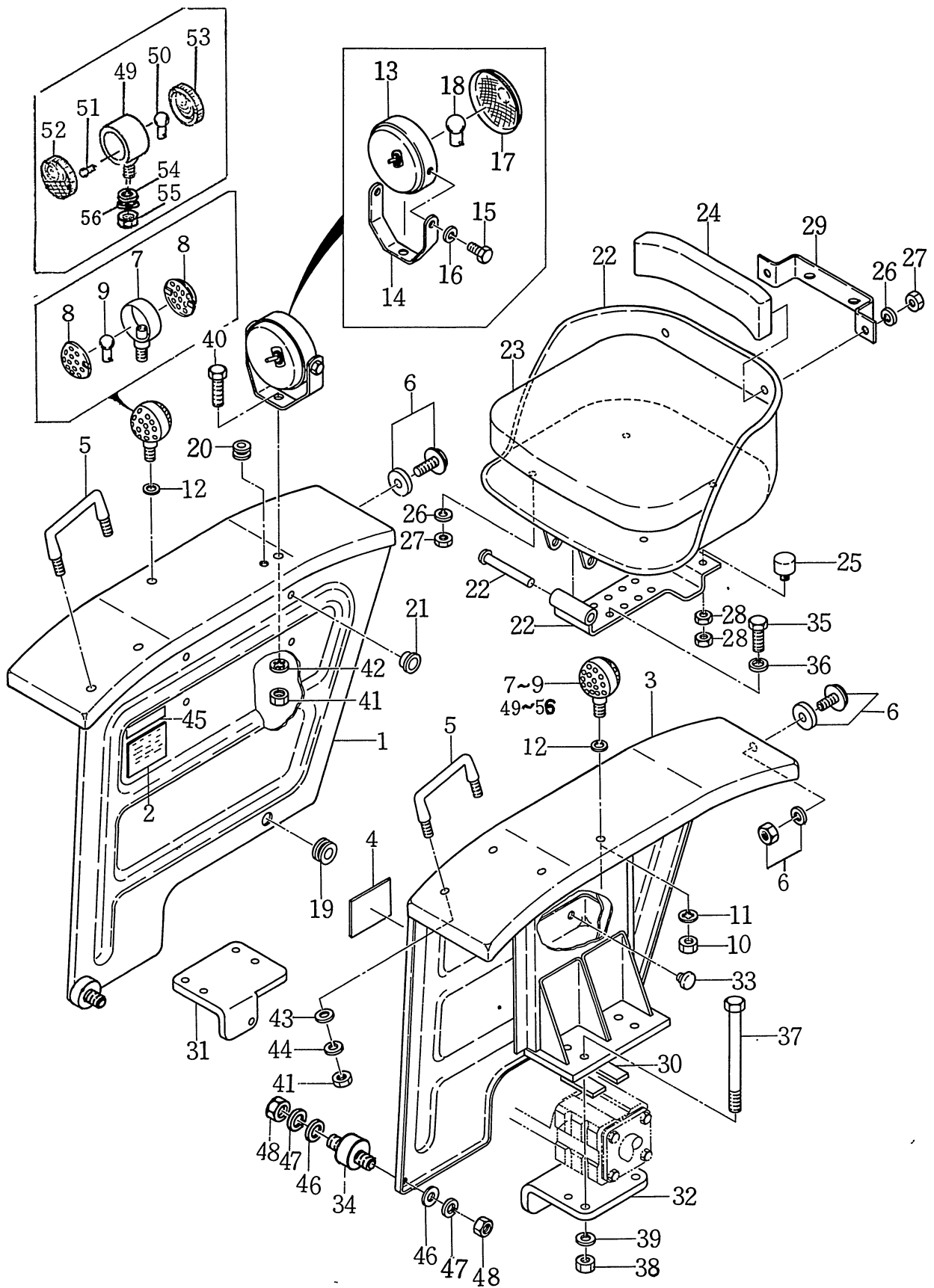

40. フェンダーとシート S 1500・S 1500-0
FENDER AND SEAT

見出番号 REF No.	コード番号 CODE No.	部 品 名 称 PART NAME	1台当個数 Q'ty/ unit	ABC区分 RANK	注文単位 Min Q'ty	備 考 REMARKS
28	S020300008	ナット; M 8	NUT; M 8	4		10
29	355810010	ナンバーセットプレート	SET PLATE	1	C	1
30	S398110290	ゴム; フェンダ防振	RUBBER	4	C	10
31	370600030	スタビライザブラケット; 右	BRACKET; R	1	C	1
32	370600040	スタビライザブラケット; 左	BRACKET; L	1	C	1
33	S398110110	ゴム; 工具箱	RUBBER	8	C	10
34	398110280	ゴム; フェンダ防振	RUBBER	2	C	1 (S)~12105
34	S398110550	ゴ ム	RUBBER	2	C	1 (S)12106~
35	S010101020	ボルト; M10×20	BOLT; M10×20	4		5 (O)10001~
36	S027100010	スプリングワッシャ; 10φ	SPRING WASHER; 10φ	4		10
37	010109009	ボルト	BOLT	8	B	1
38	S020100012	ナット; M12	NUT; M12	8		5
39	S027100012	スプリングワッシャ; 12φ	SPRING WASHER; 12φ	8		10
40	010100814	ボルト; M 8×14	BOLT; M 8×14	※1		
40	S010100816	ボルト; M 8×16	BOLT; M 8×16	1		1
41	S020100008	ナット; M 8	NUT; M 8	9		10
42	399340030	ワッシャ	WASHER	1	C	10
43	S026100008	ワッシャ; 8φ	WASHER; 8φ	4		10
44	S027100008	スプリングワッシャ; 8φ	SPRING WASHER; 8φ	4		10
45	390310020	ニンテイバンゴウプレート	NAME PLATE	※1		
46	S026100008	ワッシャ; 8φ	WASHER; 8φ	4		10 (S)~12105
46	S026100010	ワッシャ; 10φ	WASHER; 10φ	4		10 (S)12106~14234 (O)10001~10384
46	S026100010	ワッシャ; 10φ	WASHER; 10φ	2		10 (S)14235~ (O)10385~
47	S027100008	スプリングワッシャ; 8φ	SPRING WASHER; 8φ	4		10 (S)~12105
47	S027100010	スプリングワッシャ; 10φ	SPRING WASHER; 10φ	4		10 (S)12106~14234 (O)10001~10384
47	S027100010	スプリングワッシャ; 10φ	SPRING WASHER; 10φ	2		10 (S)14235~ (O)10385~
48	S020100008	ナット; M 8	NUT; M 8	4		10 (S)12105~
48	S020300010	ナット; M10	NUT; M10	4		10 (S)12106~14234 (O)10001~10384
48	S022400010	Uナット	U NUT	2		10
49~56	S385100190	ランプ ASS'Y; フラッシュヤ	LAMP ASS'Y	2	B	1 (S)12725~ (O)10001~
49		ランプボディ	LAMP ASS'Y	※2		
50	385120050	バルブ; 20W	BULB; 20W	2	A	5
51	385120110	バルブ; 5 W	BULB; 5 W	2	A	5
52	385110130	レンズ; 前	LENS	2	B	1
53	385110140	レンズ; 後	LENS	2	B	1
54		ゴ ム	RUBBER	※2		
55	S020100012	ナット; M12	NUT; M12	2		10
56	399340060	ワッシャ	WASHER	※2		

(フラッシュヤランプASS'Y 49~56は旧形フェンダ(12724号機までのフェンダ)取付穴9φ→13φにすると取付可能です)

41. 工具及び付属品 S 1500・S 1500-0
TOOLS AND ACCESSORIES

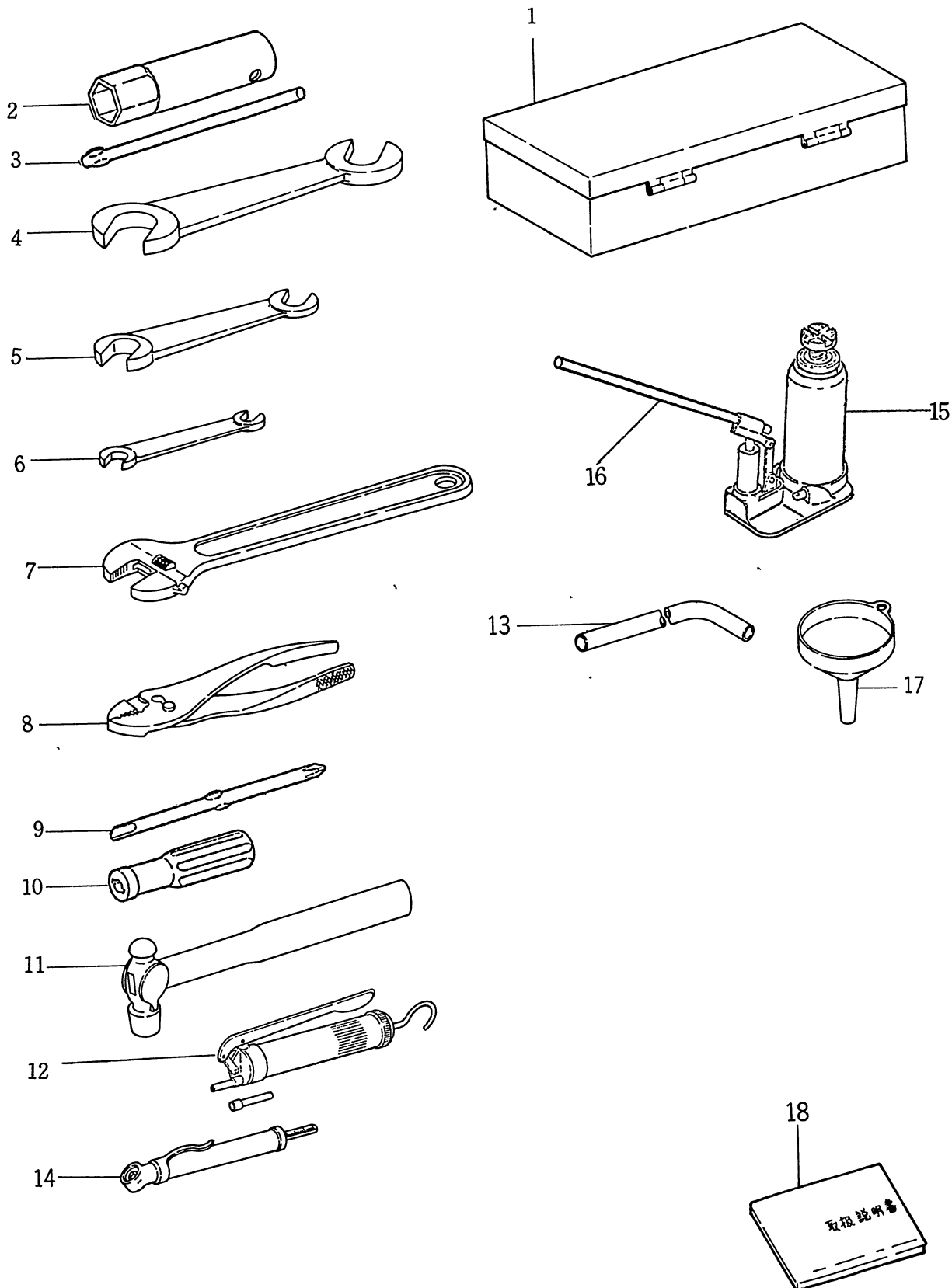

41. 工具及び付属品 S 1500・S 1500- 0
TOOLS AND ACCESSORIES

見出番号 REF No.	コード番号 CODE No.	部 品 名 称 PART NAME	1台当個数 Q'ty/ unit	ABC区分 ABC RANK	注文単位 Min Q'ty	備 考 REMARKS	
1~18	395000060	フゾクヒンセット	ACCESSORY SET	1	C	1	
1~17	395060050	ツールキット	TOOL KIT	1	C	1	
1	S195658000	ツールボックス COMPL	TOOL BOX COMPL	1	C	1	
2	395470030	ボックススパナ	BOX SPANNER	※1			
3	395480030	バー	BAR	※1			
2	S395470031	ボックススパナ	BOX SPANNER	1	C	1	
3	S395480031	バー	BAR	1	C	1	
4	S090101924	スパナ	SPANNER	1	C	1	
5	395460020	スパナ	SPANNER	※1			
5	S090101317	スパナ	SPANNER	1	C	1	
6	S090101013	スパナ	SPANNER	1	C	1	
7	S091700300	モンキレンチ	MONKEY WRENCH	1	C	1	
8	S093100150	プライヤ	PLIERS	1	C	1	
9	092100002	ドライバ; +	DRIVER; +	※1			
10	092408150	ドライバ; -	DRIVER; -	※1			
9~10	092109000	ドライバ ASS'Y	DRIVER ASS'Y	1	C	1	
9	S092409001	ドライバ	DRIVER	※1			
10	S092409002	ドライバ; グリップ	DRIVER; grip	※1			
11	S093300001	ハンマ	HAMMER	1	C	1	
12	S395160010	グリスガン	GREASE GUN	1	C	1	
13	398160020	ホース	HOSE	1	C	1	
14	S395360010	タイヤゲージ	TIRE GAUGE	1	C	1	
15	395110020	ジャッキ	JACK	1	C	1	
16	395120020	ジャッキハンドル	HANDLE; jack	1		1	
17	395230010	ジョウゴ	FUNNEL	1	C	5	
18	300810031	トリアツカイセツメイショ	INSTRUCTION BOOK	※1			

42. 微速付トラクタ (特装) S 1500・S 1500-0
CREEPING SPEED TYPE (OPTION)

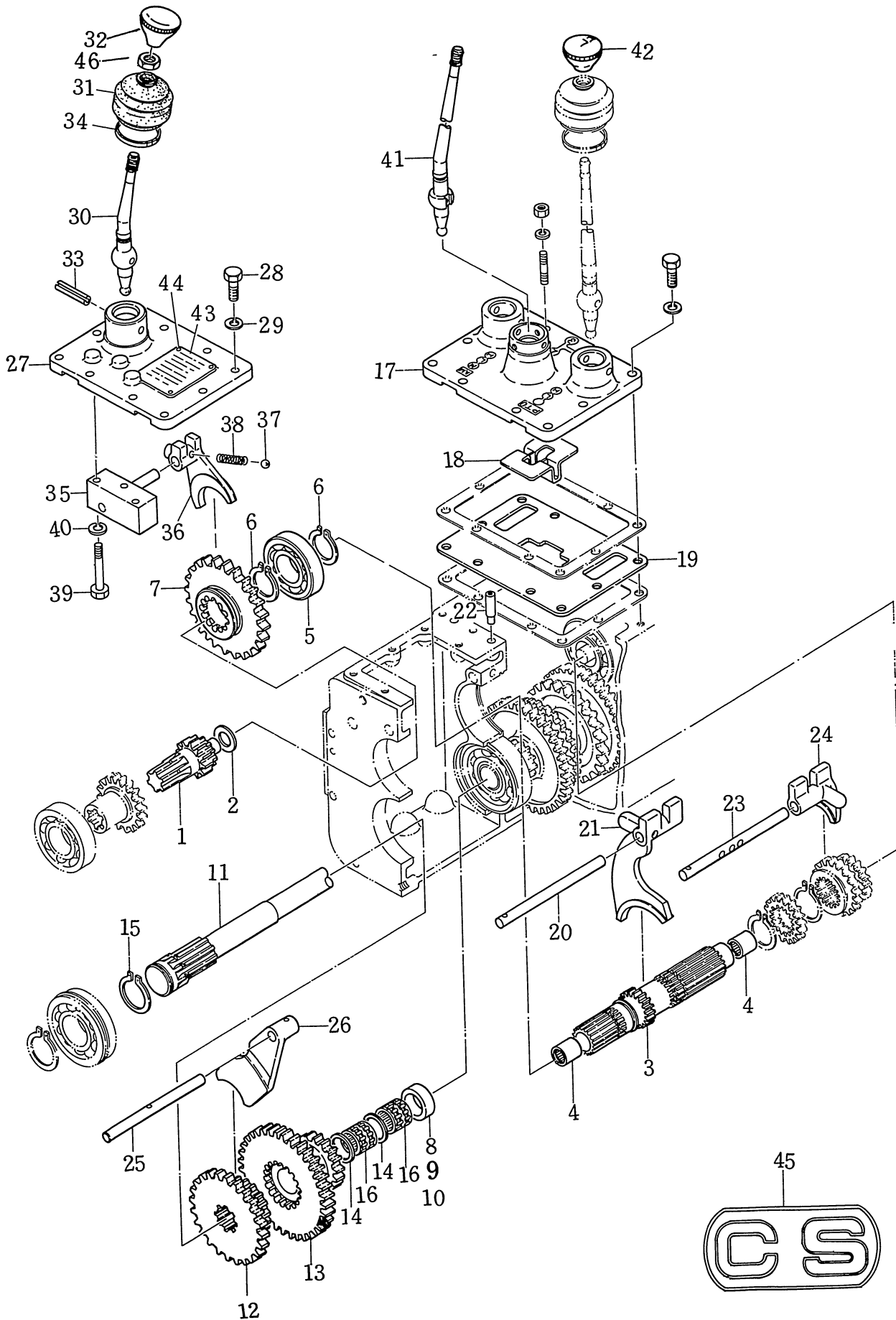

42. 微速付トラクタ (特装) S 1500・S 1500-0
CREEPING SPEED TYPE (OPTION)

見出番号 REF No.	コード番号 CODE No.	部 品 名 称 PART NAME		1台当個数 Q'ty/ unit	ABC区分 ABC RANK	注文単位 Min Q'ty	備 考 REMARKS
1	322520030	メインシャフト	MAIN SHAFT	1		1	
2	399210160	スペーサ	SPACER	1		5	
3~4	322500120	シャフト COMPL	SHAFT COMPL	1		1	
3	322520041	メインシャフト	MAIN SHAFT	※1			
4	S042301825	ニードルベアリング; TA1825	BEARING; TA1825	2		1	
5	S040106307	ベアリング; 6307	BEARING; 6307	1		1	
6	S036100035	スナップリング	SNAP RING	2		5	
7	322340041	スライドギヤA	SLIDE GEAR A	※1			
7	322340042	スライドギヤA	SLIDE GEAR A	1		1	歯数42
8	399230160	カラ; 17	COLLAR; 17			1	
9	399230250	カラ; 17.5	COLLAR; 17.5	1枚		1	
10	399230260	カラ; 18	COLLAR; 18	選択		1	
11	322570020	P・T・O カウンタシャフト	P・T・O COUNTER SHAFT	1		1	(S)~11892
12	322360060	スライドギヤB; 18	SLIDE GEAR; B 18	※1			
12	322360061	スライドギヤB; 23	SLIDE GEAR; B 23	1		1	(S)11893~ (O)10001~
13	322380031	カウンタギヤB; 18	COUNTER GEAR; B 18	※1			
13	322380032	カウンタギヤB; 23	COUNTER GEAR; B 23	1		1	(S)11893~ (O)10001~
14	399210170	スペーサ	SPACER	2		1	
15	S036100040	スナップリング	SNAP RING	1		5	
16	S042210328	ベアリング; K 283326ZW	BEARING; K283326ZW	2		1	
17	324710040	チェンジレバーケース	CHANGE LEVER CASE	※1			(S)~11370
17	324710041	チェンジレバーケース	CHANGE LEVER CASE	1		1	(S)11371~ (O)10001~
18	324500010	シフトガイド	SHIFTER GUIDE	1		1	
19	324540020	シフトプレート	SHIFT PLATE	1		1	(S)~11370
19	324540021	シフトプレート	SHIFT PLATE	1		1	(S)11371~
20	324310100	シフトロッド	SHIFTER ROD	1		1	(O)10001~
21	324410100	シフトフォーク	SHIFTER FORK	1		1	
22	399610130	ピン	PIN	2		1	
23	324310110	シフトロッド	SHIFTER ROD	1		1	
24	324410110	シフトフォーク	SHIFTER FORK	1		1	
25	324310120	シフトロッド	SHIFTER ROD	1		1	
26	324410120	シフトフォーク	SHIFTER FORK	1		1	
27	324710050	チェンジレバーケース	CHANGE LEVER CASE	※1			(S)~11370
28	324710051	チェンジレバーケース	CHANGE LEVER CASE	1		1	(S)11371~ (O)10001~
28	S010111030	ボルト; M10×30	BOLT; M10×30	4		5	(S)~11370
28	S010110825	ボルト; M 8×25	BOLT; M 8×25	10		10	(S)11371~ (O)10001~
29	S027100010	スプリングワッシャ; 10φ	SPRING WASHER; 10φ	4		10	(S)~11370
29	S027100008	スプリングワッシャ; 8φ	SPRING WASHER; 8φ	10		10	(S)11371~ (O)10001~

42. 微速付トラクタ (特装) S 1500・S 1500-0
CREEPING SPEED TYPE (OPTION)

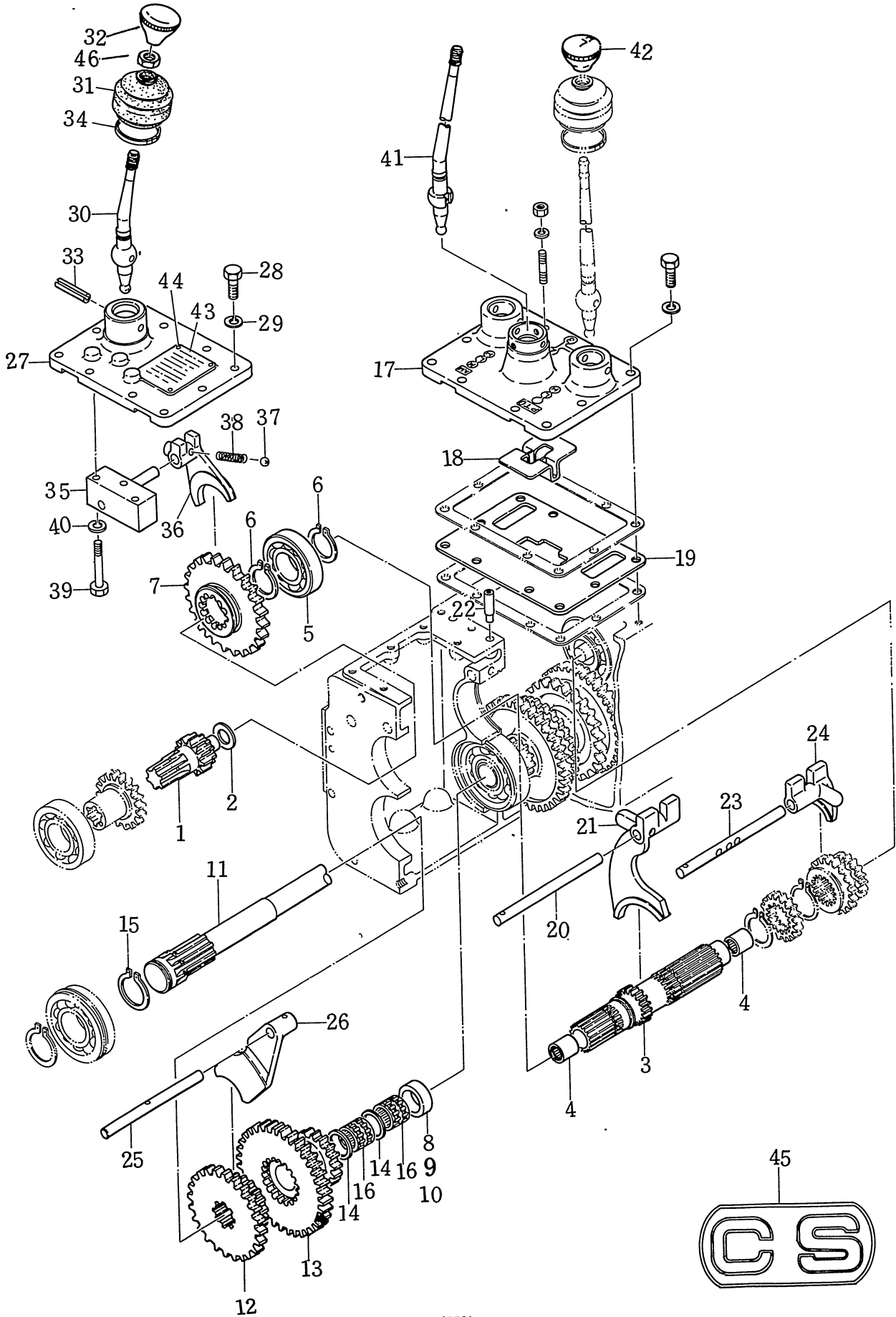

42. 微速付トラクタ (特装) S 1500, S 1500- 0
CREEPING SPEED TYPE (OPTION)

見出番号 REF No.	コード番号 CODE No.	部 品 名 称 PART NAME		1台当個数 Q'ty/ unit	ABC区分 ABC RANK	注文単位 Min Q'ty	部 考 備 REMARKS
30	324110060	チェンジレバー	CHANGE LEVER	※ 1			
30	324110061	チェンジレバー	CHANGE LEVER	1		1	
31	S398110030	ゴ ム	RUBBER	※ 1			
31	398110470	ゴ ム	RUBBER	1		1	
32	398180070	グリップ	GRIP	1		5	(S)~12095
32	S398180210	グリップ	GRIP	1		5	(S)12096~
33	S030300845	スプリングピン	SPRING PIN	1		5	(O)10001~
34	398750050	クランプ	CLAMP	1		1	
35	324300010	シフターロッド	SHIFTER ROD	※ 1			
35	324300011	シフターロッド	SHIFTER ROD	1		1	
36	324410130	シフターフォーク	SHIFTER FORK	※ 1			
36	324410131	シフターフォーク	SHIFTER FORK	1		5	
37	S048100011	スチールボール	STEEL BALL	1		10	
38	398210230	スプリング	SPRING	※ 1			
38	S398210450	スプリング	SPRING	1		1	
39	S010110850	ボルト; M 8×50	BOLT; M 8×50	3		10	
40	S027100008	スプリングワッシャ; 8φ	SPRING WASHER; 8φ	3		10	
41	324110140	チェンジレバー	CHANGE LEVER	※ 1			
41	324110141	チェンジレバー	CHANGE LEVER	1		1	
42	398180160	グリップ	GRIP	1		5	(S)~12095
42	398180240	グリップ	GRIP	1		5	(S)12096~ (O)10001~
43	390170021	ヘンソクシジバン	INDICATING PLATE	1		1	
44	S398360040	リベット	RIVET	4		10	
45	390460010	ピンクマーク	INDICATING PLATE	2		1	
46	S020300010	ナット; M10	NUT; M10	1		5	(S)12096~ (O)10001~
						1	

43. 3点ヒッチ (特装)・ドローバ S 1500, S 1500-0
THREE POINTS LINKAGE・DRAWBAR (OPTION)

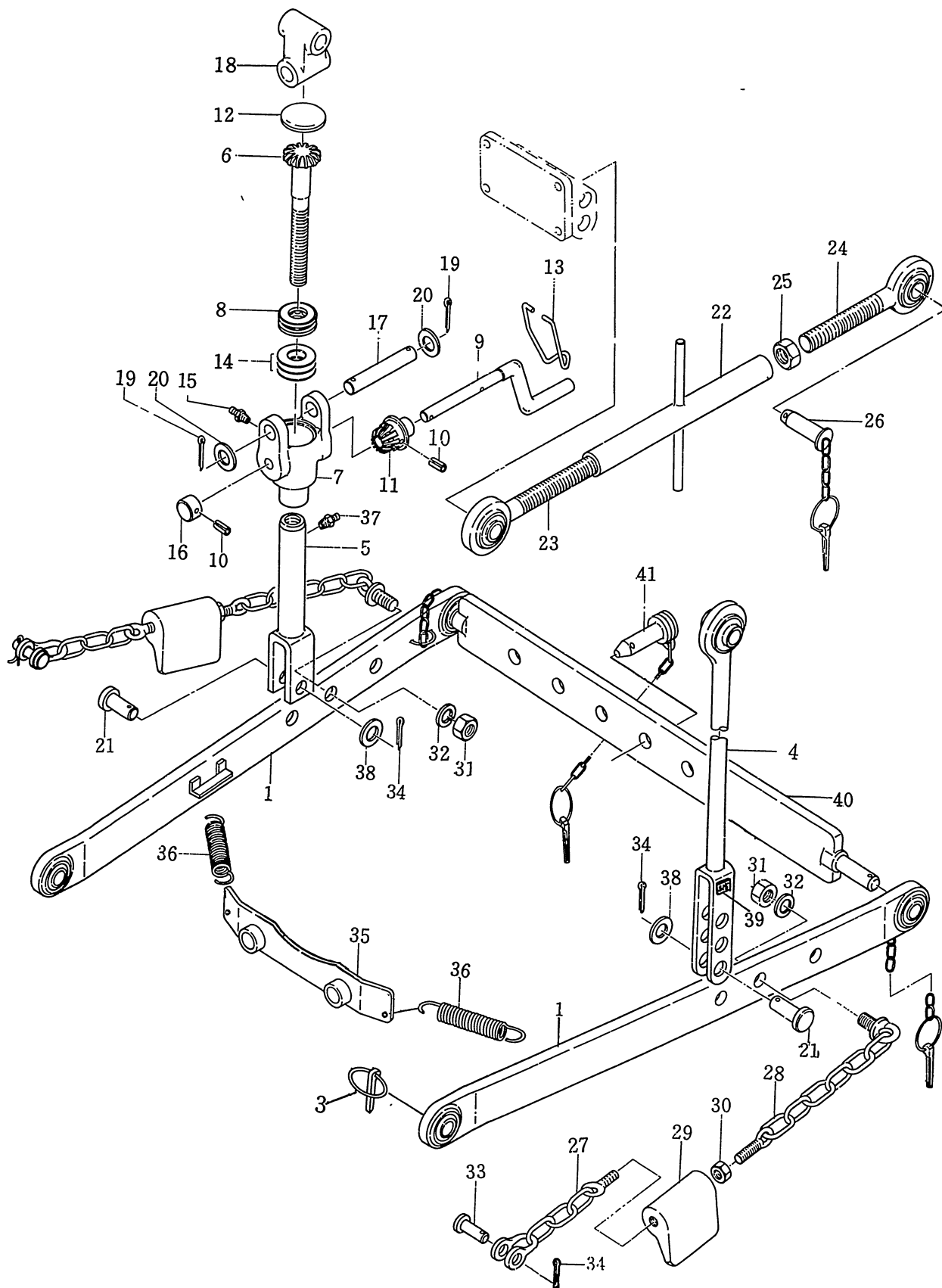

43. 3点ヒッチ (特装)・ドローバ S 1500, S 1500- 0
THREE POINTS LINKAGE・DRAWBAR (OPTION)

見出番号 REF No.	コード番号 CODE No.	部 品 名 称 PART NAME	1台当個数 Q'ty/ unit	ABC区分 ABC RANK	注文単位 Min Q'ty	備 考 REMARKS
1~39	370000030	サンテンヒッチ ASS'Y	THREE POINT LINKAGE	1	1	
1	S370100032	ロワーリンク	LOWER LINK	2	1	
3	S370900030	ピ ン COMPL	PIN COMPL	2	1	
4	370200040	リフトロッド; 左	LIFT ROD	1	1	
5	370400030	ターンバックル; リフトロッド右下	TURN BUCKLE	1	1	
6~16	370010020	リフトロッド ASS'Y; 右上	LIFT ROD ASS'Y	1	1	
6	370230020	スクリュ	SCREW	1	1	
7	370260020	ジョイントブラケット	JOINT BRACKET	1	1	
8	398560180	ベアリング	BEARING	1	1	
9	370820020	ハンドル	HANDLE	1	1	
10	030300620	スプリングピン	SPRING PIN	2	10	
11	370810020	ベベルギヤ	BEVEL GEAR	1	1	
12	S064100045	エクспанションプラグ	EXPANSION PLUG	1	5	
13	398210300	スプリング	SPRING	1	5	
14	399280310	シ ム	SHIM	3	10	
15	S060620000	グリスニップル	GREASE NIPPLE	1	5	
16	399230180	カラー	COLLAR	1	1	
17	S370910220	ピ ン	PIN	1	1	
18	370240030	ジョイント	JOINT	1	1	
19	030104035	スプリットピン	SPLIT PIN	2	10	
20	S026100016	ワッシャ; 16φ	WASHER; 16φ	2	10	
21	S370910200	ピ ン	PIN	2	1	
22~25	370010010	リフトロッドASS'Y; トップリンク	LIFT ROD ASS'Y	1	1	
22	370400040	ターンバックル; トップリンク	TURN BUCKLE	※1		
22	S370400080	ターンバックル; トップリンク	TURU BUCKLE	1	1	No 1 ~ 互換性有 interchangeability
23	370200110	リフトロッド; トップリンク	LIFT ROD	1	1	
24	370200120	リフトロッド; トップリンク	LIFT ROD	1	1	
25	020109018	ナット	NUT	1	1	
26	S370900050	ピ ン COMPL	PIN COMPL	2	1	
27~30	370050010	スタビライザ ASS'Y	STABILIZER ASS'Y	2	1	
27	370500030	スタビライザ	STABILIZER	2	1	
28	370500040	スタビライザ	STABILIZER	2	1	
29	399160040	ターンバックル	TURN BUCKLE	2	1	
30	020109014	ナット	NUT	2	5	
31	S020200016	ナット; M16×1.5	NUT; M16×1.5	2	10	
32	S027100016	スプリングワッシャ; 16φ	SPRING WASHER; 16φ	2	10	
33	S370910210	ピ ン	PIN	2	1	
34	030104035	スプリットピン	SPLIT PIN	4	10	

43. 3点ヒッチ (特装)・ドローバ S 1500, S 1500-0
THREE POINTS LINKAGE・DRAWBAR (OPTION)

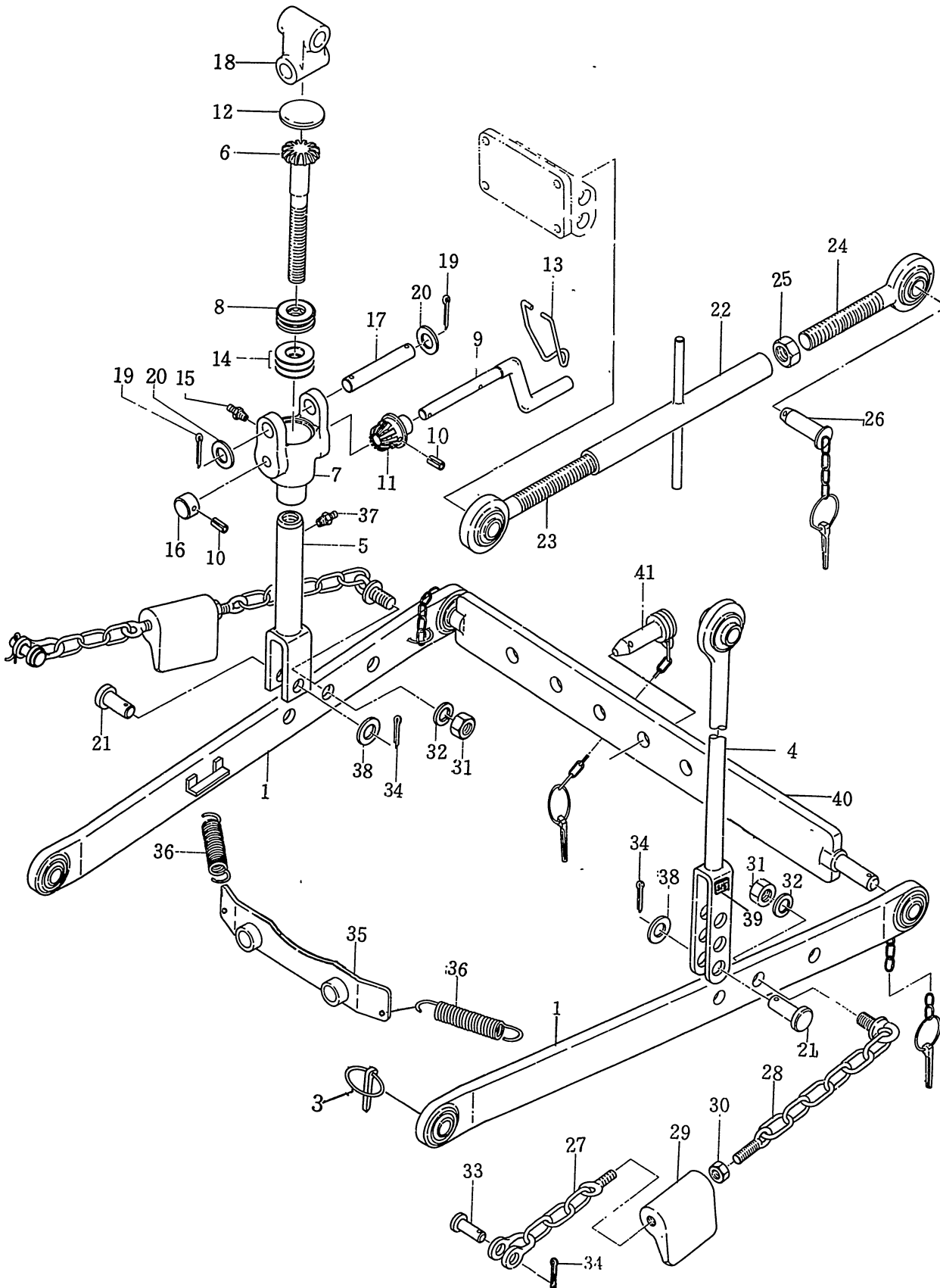

43. 3点ヒッチ (特装)・ドローバ S 1500, S 1500- 0
THREE POINTS LINKAGE・DRAWBAR (OPTION)

見出番号 REF No.	コード番号 CODE No.	部 品 名 称 PART NAME	1台当個数 Q'ty/ unit	ABC区分 ABC RANK	注文単位 Min Q'ty	備 考 REMARKS
35	S370600050	スタビライザブラケット	BRACET; stabilizer	1		1
36	398210320	スプリング	SPRING	2		1
37	S060620000	グリスニップル	GREASE NIPPLE	1		5
38	S026100016	ワッシャ; 16φ	WASHER; 16φ	2		5
39	390290170	ネームプレート	NAME PLATE	※ 1		
40~41		ドローバ ASS'Y	DRAWBAR ASS'Y	1	C	1
40	S370700010	ドローバ; JIS I型	DRAWBAR	1	C	1
41	370900070	ピン COMPL	PIN COMPL	※ 1		
41	S370900110	ピン COMPL	PIN COMPL	1	B	1

44. ウェイト (特装) SI500, SI500-O
WEIGHT (OPTION)

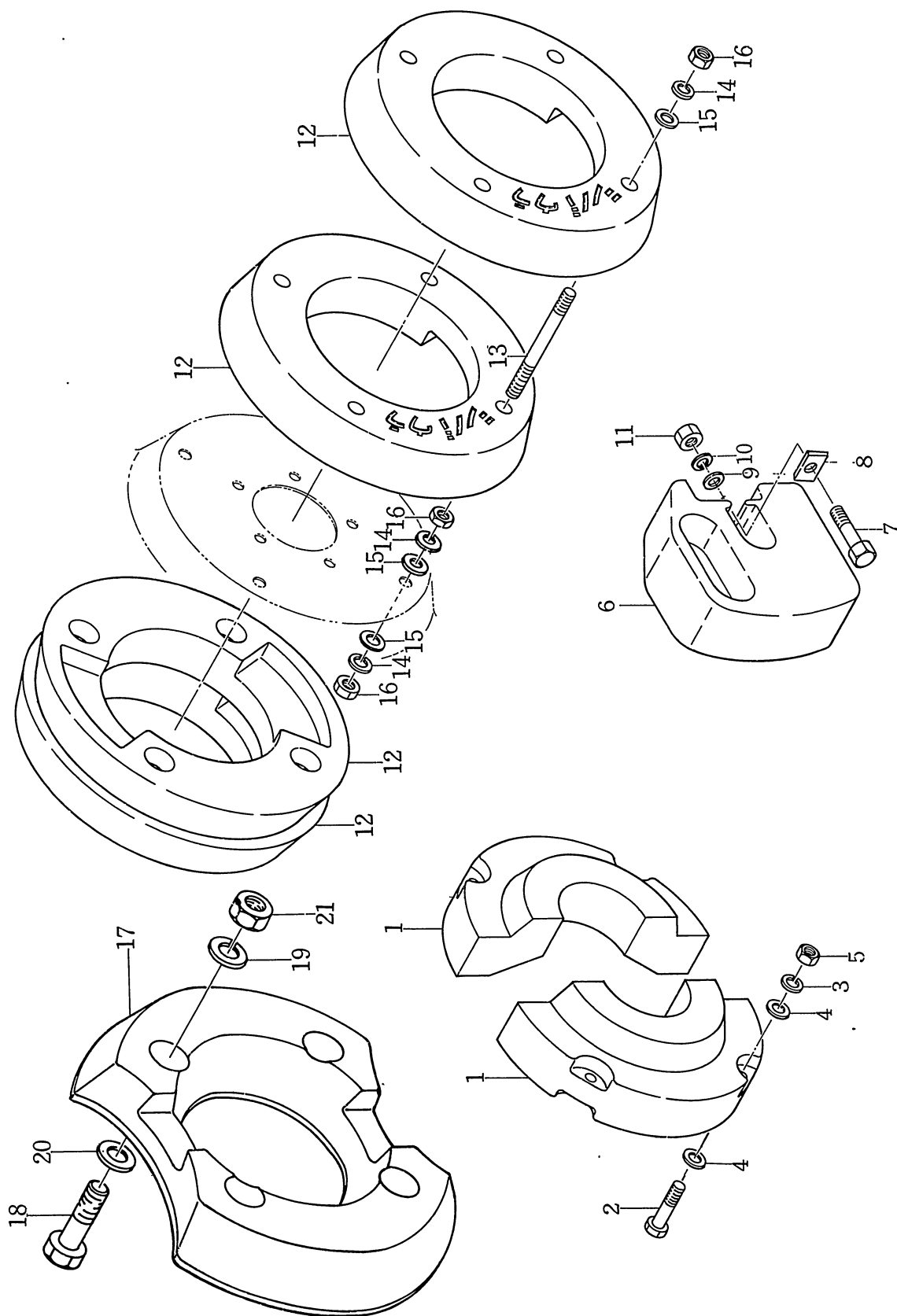

44. ウエイト(特装) S1500, S1500-O
WEIGHT (OPTION)

見出番号 REF No.	コード番号 CODE No.	部 品 名 称 PART NAME	1台当個数 Q'ty/ unit	ABC区分 ABC RANK	注文単位 Min Q'ty	備 考 REMARKS
1~5		ウエイトASS'Y; 前輪内 (S形)	WEIGHT ASS'Y	1		
1	S372110080	ウエイト (S形)	WEIGHT	4	C	1
2	010101280	ボルト; M12×80 (S形)	BOLT; M12×80	8		10
3	S027100012	スプリングワッシャ; 12φ (S形)	SPRING WASHER; 12φ	8		10
4	S026100012	ワッシャ; 12φ (S形)	WASHER; 12φ	16		10
5	S020100012	ナット; M12 (S形)	NUT; M12	8		10
6~11		ウエイト ASS'Y; 前部	WEIGHT ASS'Y	1~5		
6	S372110050	ウエイト	WEIGHT	1	C	1
7	010101245	ボルト; M12×45	BOLT; M12×45	1		10
8	399210280	スペーサ	SPACER	1	C	5
9	S026100012	ワッシャ; 12φ	WASHER; 12φ	1	1組	10
10	S027100012	スプリングワッシャ; 12φ	SPRING WASHER; 12φ	1		10
11	S020100012	ナット; M12	NUT; M12	1		10
12~16		ウエイト ASS'Y; 後輪	WEIGHT ASS'Y	1		
12	S372110070	ウエイト	WEIGHT	4	C	1
13	012109048	スタッドボルト	STUD BOLT	8	C	1
14	S027100016	スプリングワッシャ; 16φ	SPRING WASHER; 16φ	24		10
15	S026100016	ワッシャ; 16φ	WASHER; 16φ	24		10
16	S020100016	ナット; M16	NUT; M16	24		5
17~21		ウエイトASS'Y; 前輪外 (S形)	WEIGHT ASS'Y	1		
17	S372110140	ウエイト (S形)	WEIGHT	2	C	1
18	010101285	ボルト; M12×85 (S形)	BOLT; M12×85	8		10
19	S027100012	スプリングワッシャ; 12φ (S形)	SPRING WASHER; 12φ	8		10
20	S026100012	ワッシャ; 12φ (S形)	WASHER; 12φ	8		10
21	S020100012	ナット; M12 (S形)	NUT; M12	8		10

45. メカニカルドラフト (特装) S1500, S1500-0
MECHANICAL DRAFT (OPTION)

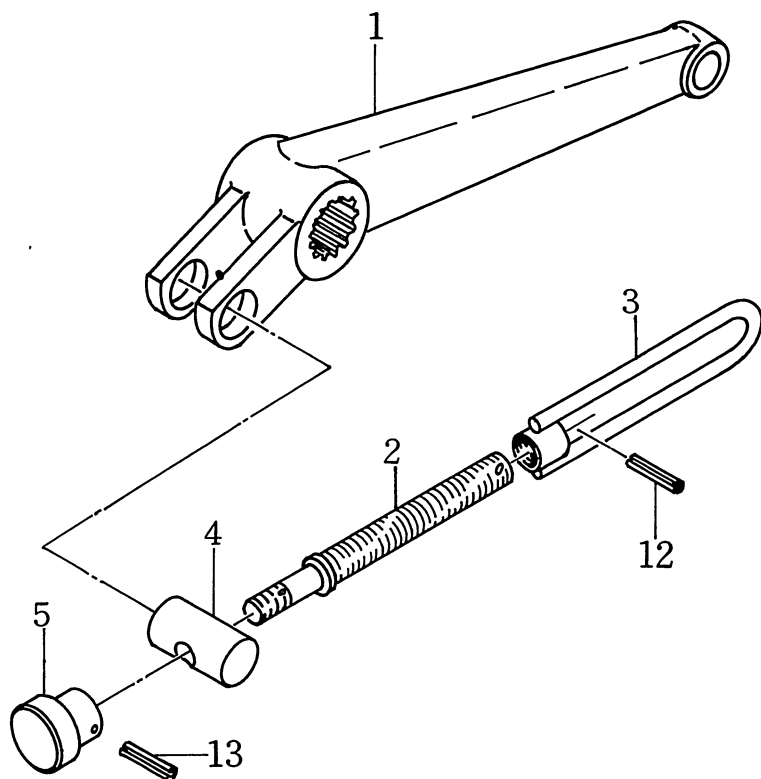
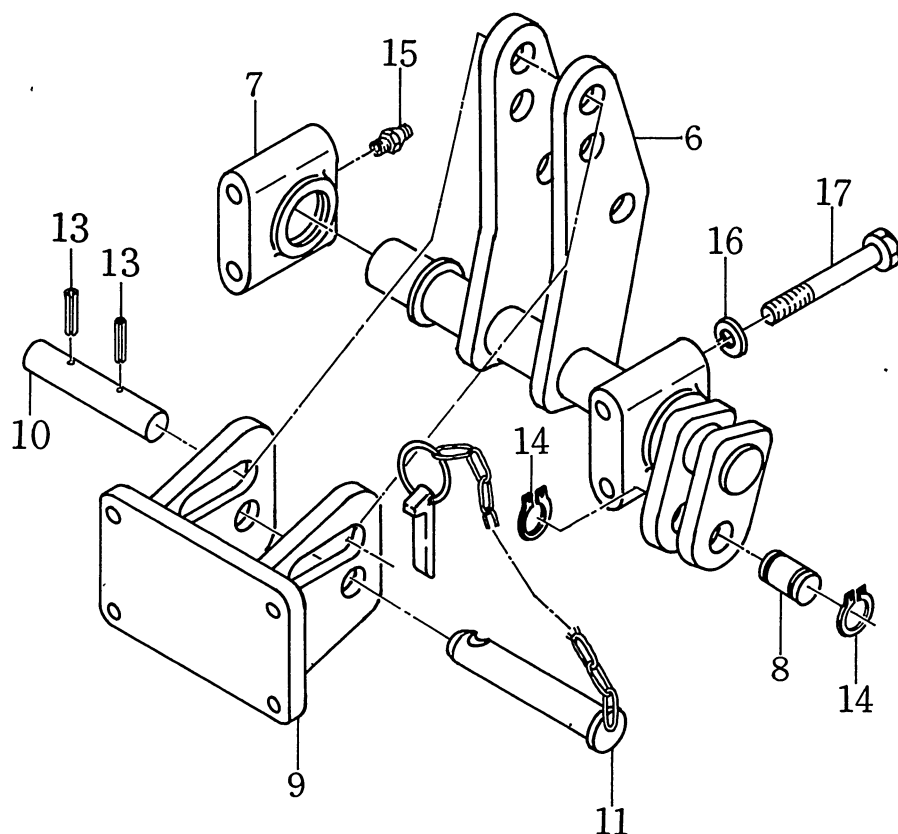

45. メカニカルドラフト(特装) S1500, S1500-O
MECHANICAL DRAFT (OPTION)

見出番号 REF No.	コード番号 CODE No.	部 品 名 称 PART NAME	1台当個数 Q'ty/ unit	ABC区分 ABC RANK	注文単位 Min Q'ty	備 考 REMARKS	
1~17	344040010	ドラフトコントロール ASS'Y	DRAFT CONTROL ASS'Y	1	C	1	
1	344100050	リフトアーム; 左	LIFT ARM; L	1	C	1	
2	344510030	スクリュ; 規制ボルト	SCREW	1	C	1	
3	344600020	レールガイド	RAIL GUIDE	1	C	1	
4	344300020	アームピン	ARM PIN	1	C	1	
5	398180140	グリップ	GRIP	1	C	1	
6	344400020	ドラフトアーム	DRAFT ARM	1	C	1	
7	344870020	ホルダ; ドラフトシャフト	HOLDER	1	C	1	
8	344300030	アームピン	ARM PIN	1	C	1	
9	370300050	トップリンクブラケット	TOP LINK BRACKET	1	C	1	
10	370910280	ピ ン	PIN	1	C	1	
11	S370900100	ピン COMPL	PIN COMPL	1	B	1	
12	030300512	スプリングピン	SPRING PIN	1		5	
13	030300528	スプリングピン	SPRING PIN	3		5	
14	036100022	スナップリング	SNAP RING	2		5	
15	S060620000	グリスニップル	GREASE NIPPLE	2		5	
16	S027100012	スプリングワッシャ; 12φ	SPRING WASHER; 12φ	4		10	
17	010111290	ボルト; M12×90	BOLT; M12×90	4		5	

選択式バルブ(特装)SI500,SI500-0

46.

HYDRAULIC CONTROL VALVE (OPTION)

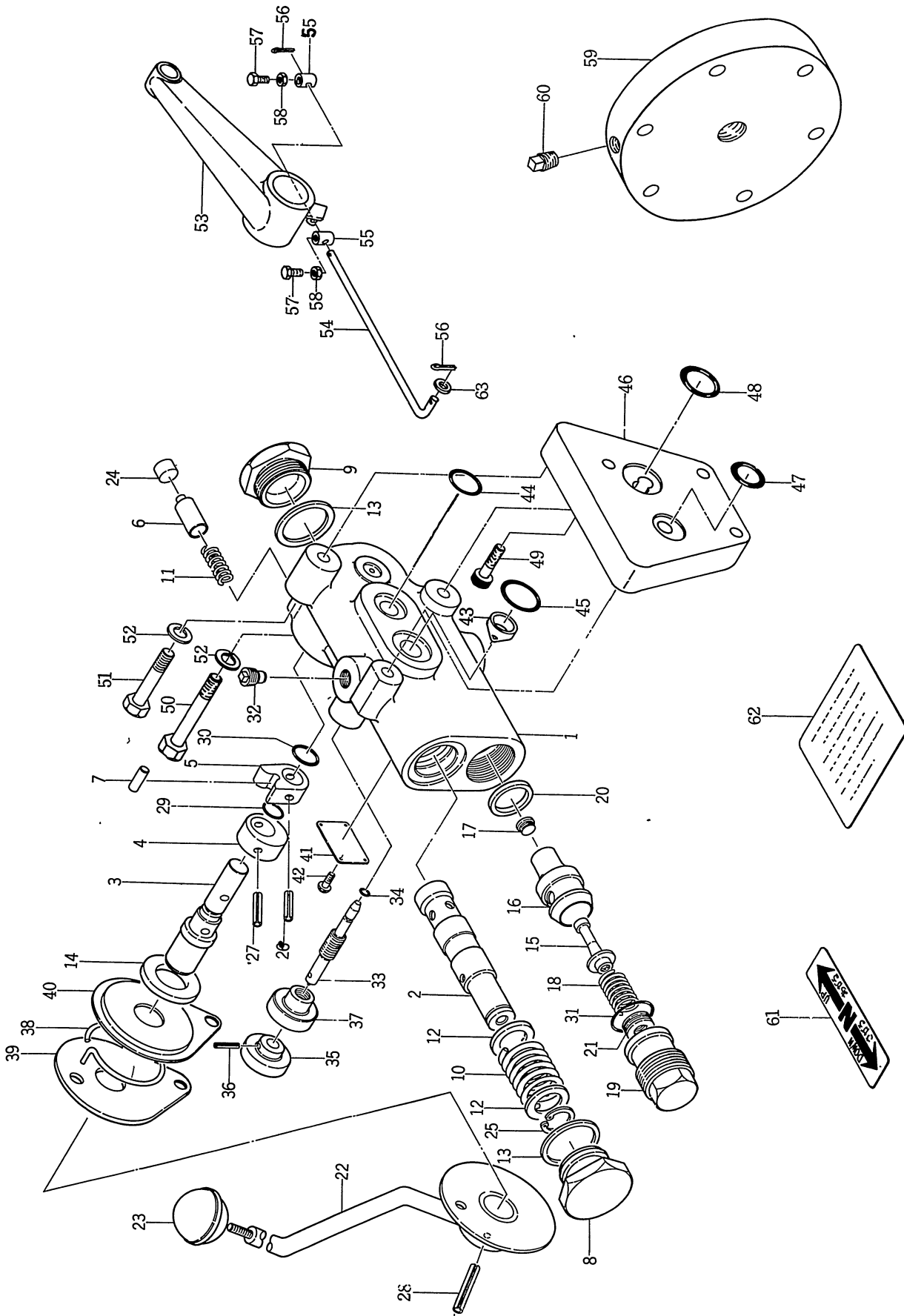

46. 選択式バルブ(特装)SI500,SI500-O
HYDRAULIC CONTROL VALVE (OPTION)

見出番号 REF No.	コード番号 CODE No.	部 品 名 称 PART NAME	1台当個数 Q'ty/ unit	ABC区分 ABC RANK	注文単位 Min Q'ty	備 考 REMARKS
1~63	340010220	コントロールバルブ ASS'Y	VALVE ASS'Y	1	C	1
1~45	340010050	コントロールバルブ ASS'Y	VALVE ASS'Y	1	C	1
1~2	340290300	ボディスプール ASS'Y	BODY SPOOL ASS'Y	1	C	1
1		ボディ	BODY	※1		
2		スプール	SPOOL	※1		
3	340290320	カムシャフト	CAM SHAFT	1	C	1
4	340290330	ノッチカム	NOTCH CAM	1	C	1
5	340290340	カム	CAM	1	C	1
6	340290350	ノッチ	NOTCH	1	C	1
7	340290360	ピン	PIN	1	C	1
8	340290370	キャップ	CAP	1	C	1
9	340290380	キャップ	CAP	1	C	1
10	340290390	リターンスプリング	RETURN SPRING	1	C	1
11	340290400	ノッチスプリング	NOTCH SPRING	1	C	1
12	340290410	スプリングシート	SEAT	2	C	1
13	340290240	ガスケット	GASKET	2	C	1
14	340290250	ガスケット	GASKET	1	C	1
15~16	340290420	リリーフバルブ ASS'Y	RELIEF VALVE ASS'Y	1	C	1
15		リリーフバルブ	RELIEF VALVE	※1		
16		リリーフハウジング	RELIEF HOUSING	※1		
17	340290440	プラグ	PLUG	1	C	1
18	340290450	リリーフスプリング	RELIEF SPRING	1	C	1
19	340290460	リリーフホルダ	RELIEF HOLDER	1	C	1
20	340290470	シート	SEAT	1	C	1
21	340290480	シム	SHIM	1	C	1
22	340290490	コントロールバルブ	CONTROL LEVER	1	C	1
23	340290260	グリップ	GRIP	1	C	1
24	340290500	プラグ	PLUG	※1		
25	S036800012	クリップ	CLIP	1		5
26	S030300420	スプリングピン	SPRING PIN	1		10
27	030300536	スプリングピン	SPRING PIN	1		10
28	030300634	スプリングピン	SPRING PIN	1		10
29	052190101	Oーリング; P-10A	O-RING; P-10A	1		5
30	S052100140	Oーリング; P-14	O-RING; P-14	1		5
31	340290270	Oーリング	O-RING	1		5
32	340290590	プラグ	PLUG	1	C	1
33~37	340290550	アジャスタ ASS'Y	ADJUSTER ASS'Y	1	C	1
33	340290560	アジャスタ	ADJUSTER	1	C	1

46. 選択式バルブ(特装) SI500, SI500-O
HYDRAULIC CONTROL VALVE (OPTION)

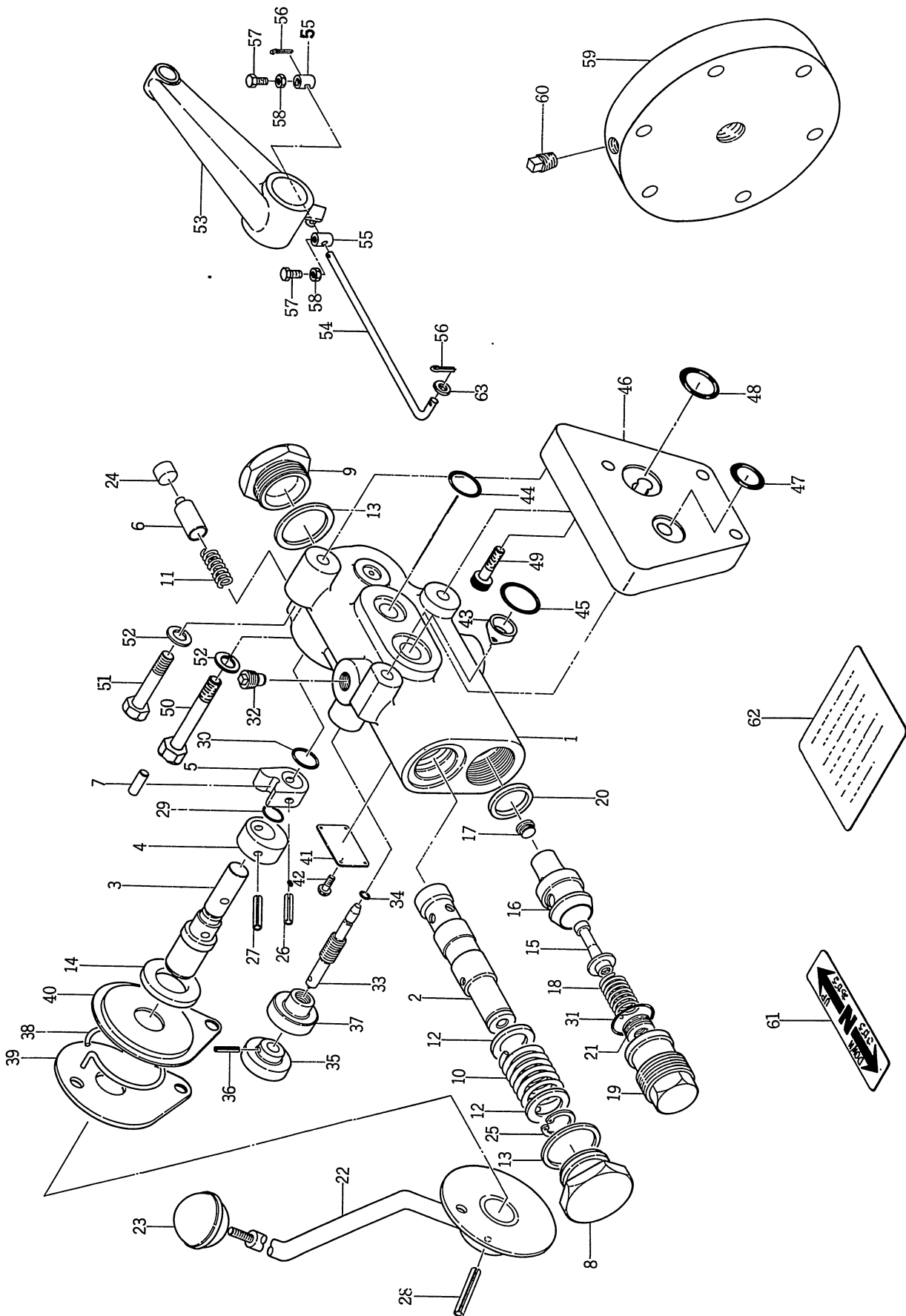

46. 選択式バルブ(特装) S1500, S1500-O
HYDRAULIC CONTROL VALVE (OPTION)

見出番号 REF No.	コード番号 CODE No.	部 品 名 称 PART NAME	1台当個数 Q'ty/ unit	ABC区分 ABC RANK	注文単位 Min Q'ty	備 考 REMARKS
34	052100030	O-リング; P-3	O-RING; P-3	1		10
35	340290570	ハンドル	HANDLE	1	C	1
36	030300316	スプリングピン	SPRING PIN	1		10
37	340290580	ロックハンドル	LOCK HANDLE	1	C	1
38	340290280	スプリング	SPRING	1	C	1
39	340290630	アーム	ARM	※1		
40	340290600	スペーサ	SPACER	1	C	1
41	340290610	ネームプレート	NAME PLATE	※1		
42	340290860	ドライブスクリュー	SCREW	※4		
43	340290540	バルブ	VALVE	1	C	1
44	052100240	O-リング; P-24	O-RING; P-24	1		5
45	S052100180	O-リング; P-18	O-RING; P-18	1		5
46	340160010	スペーサ	SPACER	1	C	1
47	S052100180	O-リング; P-18	O-RING; P-18	1		5
48	S052100220	O-リング; P-22	O-RING; P-22	1	C	5
49	010700820	ボルト	BOLT	2	C	10
50	S010110865	ボルト; M8×65	BOLT; M8×65	1	C	10
51	S010110845	ボルト; M8×45	BOLT; M8×45	2		10
52	S027100008	スプリングワッシャー; 8φ	SPRING WASHER; 8φ	3		10
53	344100041	リフトアーム; 右	LIFT ARM; R	1	C	1
54	344310041	ロッド; レバーモドシ	ROD	1	C	1
55	344260010	ロッドチョウセツコマ	ROD STOPPER	2	C	1
56	S030102020	スプリットピン	SPLIT PIN	2		5
57	S010100820	ボルト; M8×20	BOLT; M8×20	2		10
58	S020300008	ナット; M8	NUT; M8	2		10
59	344710050	シリンダヘッド	CYLINDER HEAD	※1		
60	398430040	プラグ; PT3/8	PLUG; PT3/8	1	C	5
60	S064500030	プラグ; PT3/8	PLUG; PT3/8	1	C	5
61	S390370010	ユアツレバーシジマーク	INDICATING PLATE	1	C	1
62	390190070	コーションプレート	CAUTION PLATE	1	C	1
63	S026100008	ワッシャー; 8φ	WASHER; 8φ	1		10

47. アタッチメントバルブ (特装) SI 500, SI 500-O
HYDRAULIC CONTROL VALVE (OPTION)

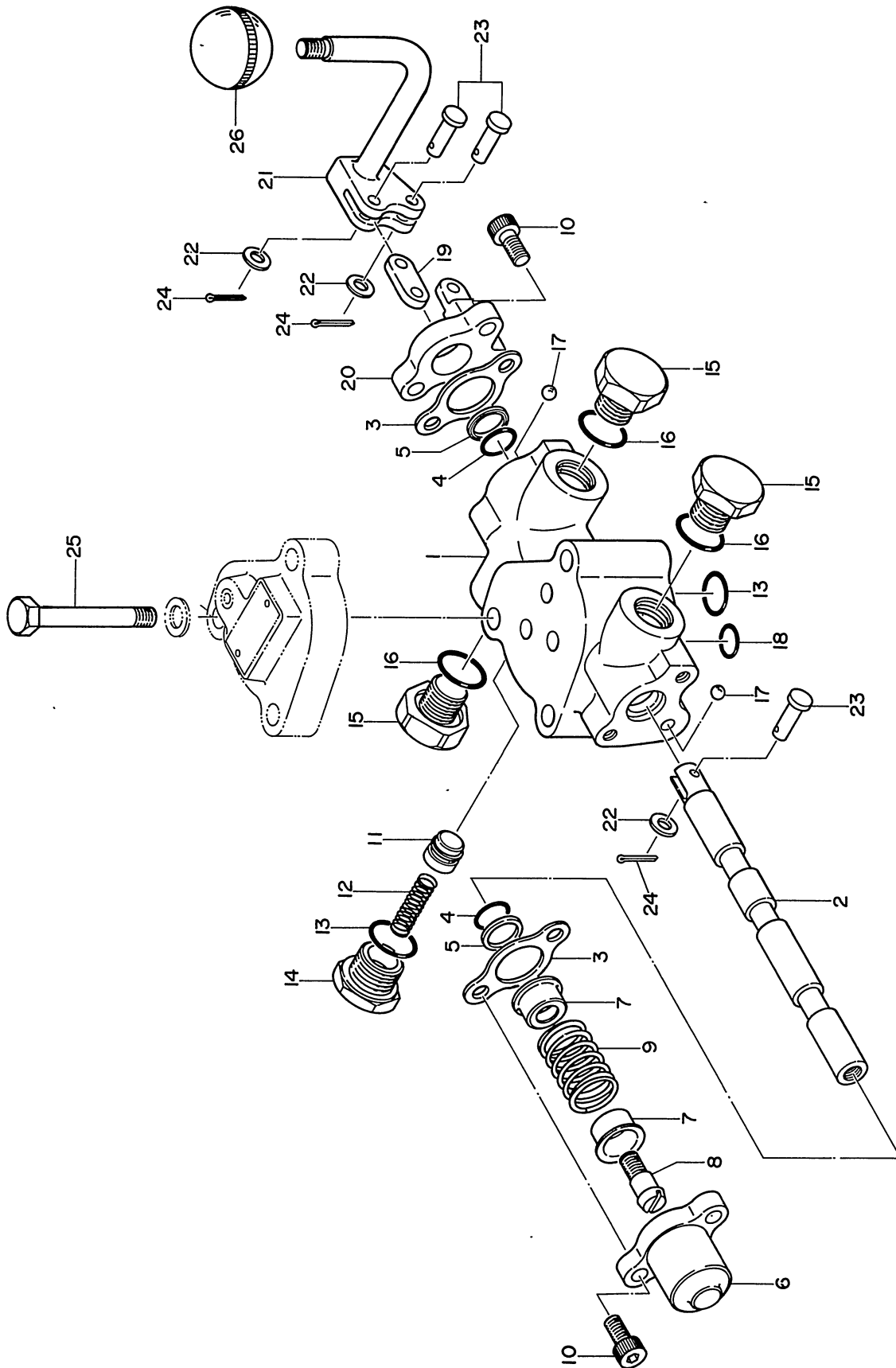

47. アタッチメントバルブ (特装) SI500, SI500-O
HYDRAULIC CONTROL VALVE (OPTION)

見出番号 REF No.	コード番号 CODE No.	部 品 名 称 PART NAME	1台当個数 Q'ty/ unit	ABC区分 ABC RANK	注文単位 Min Q'ty	備 考 REMARKS	
1~26	340010100	コントロールバルブ ASS'Y	CONTROL VALVE ASS'Y	1	C	1	シングル, 2
1~26	340010030	コントロールバルブ ASS'Y	CONTROL VALVE ASS'Y	1	C		ダブル, 2-1
1	340291960	ボディ	BODY	※1			
2	340292211	スプール	SPOOL	※1			
2-1	342991970	スプール	SPOOL	※1			
3	340291980	シールプレート	SEAL PLATE	※2			
4	S052100110	O-リング; P-11	O-RING; P-11	2		5	
5	340292000	ワイパ	WIPER	※2			
6	340292010	キャップ	CAP	※1			
7	340292020	スプリングシート	SPRING SEAT	※2			
8	340292030	キャップスクリュ	CAP SCREW	※1			
9	340292040	スプリング	SPRING	※1			
10	010700618	ボルト	BOLT	4		10	
11	340292050	ポペット	POPET	※1			
12	340292060	スプリング	SPRING	※1			
13	S052100160	O-リング; P-16	O-RING; P-16	2		5	
14	340292070	プラグ	PLUG	※1			
15	340292080	プラグ	PLUG	※3			
16	S052100180	O-リング; P-18	O-RING; P-18	3		5	
17	S048100008	ボール	BALL	2		5	
18	S052100120	O-リング; P-12	O-RING; P-12	3		5	
19	340292090	リンク	LINK	※1			
20	340292100	ブラケット	BRACKET	※1			
21	340292230	レバー	LEVER	※1			
22	S026100005	ワッシャ; 5φ	WASHER; 5φ	3		10	
23	340292120	ピン	PIN	※3			
24	030101015	スプリットピン	SPLIT PIN	3		10	
25	340292130	ボルト	BOLT	3	C	5	
26	340290260	グリップ	GRIP	1	C	1	

48. フットアクセル・トレーラヒッチ (特装) SI500, SI500-O
FOOT ACCEL-TRAILER HITCH (OPTION)

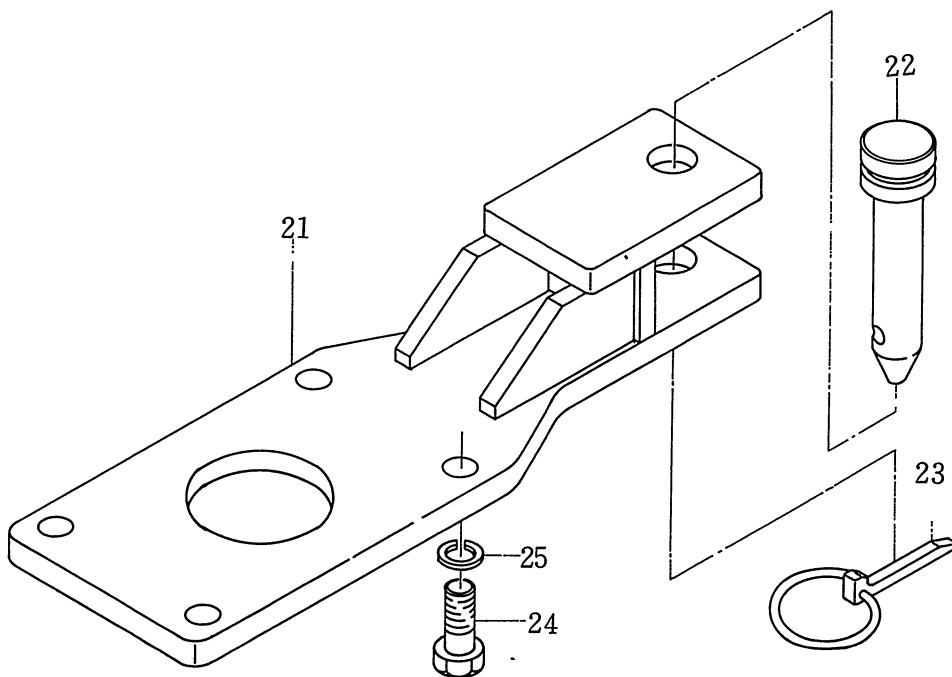
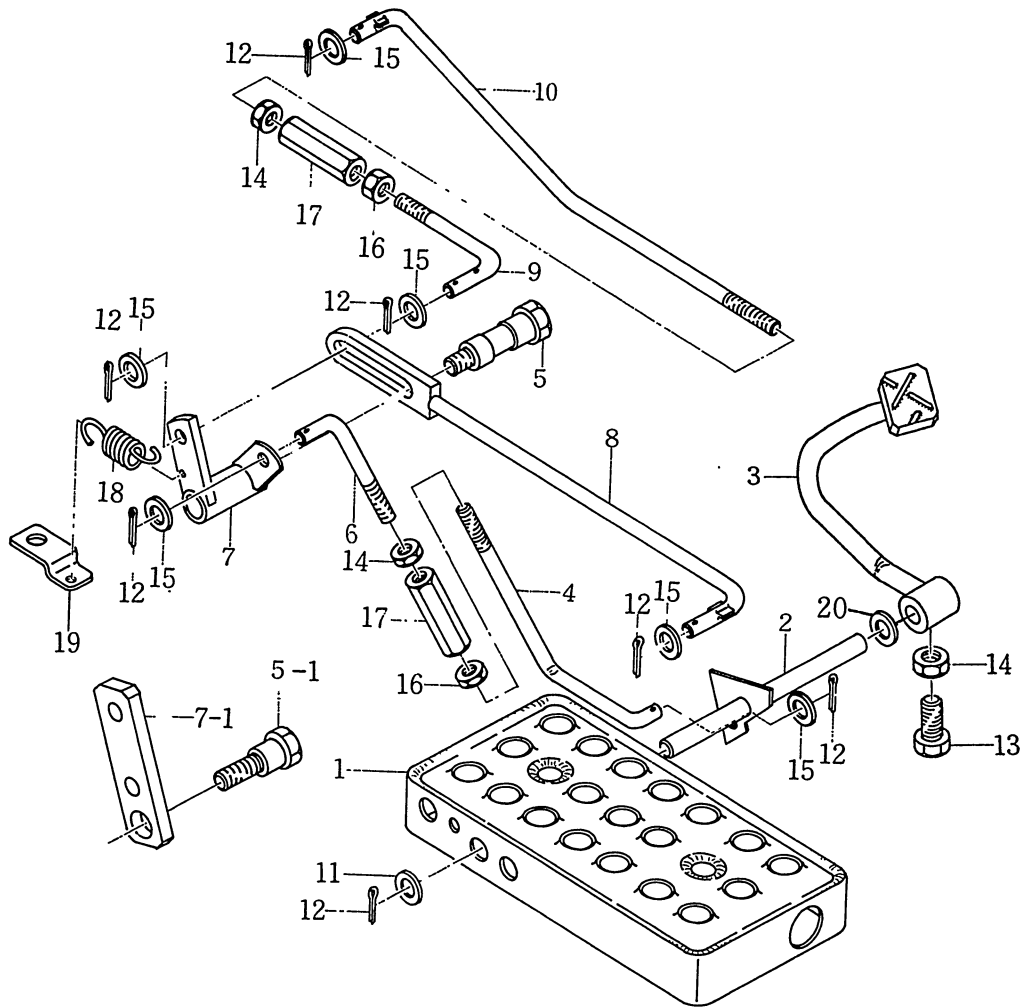

48. フットアクセル・トレーラヒッチ (特装) SI500, SI500-O
FOOT ACCEL-TRAILER HITCH (OPTION)

見出番号 REF No.	コード番号 CODE No.	部 品 名 称 PART NAME	1台当個数 Q'ty/ unit	ABC区分 ABC RANK	注文単位 Min Q'ty	備 考 REMARKS
1	355600021	ステップ	STEP	※1		
1	355600023	ステップ	STEP	1	C	1
2~20	312010010	アクセル・ASS'Y	ACCEL ASS'Y	1		1
2	312100060	アクセルレバー	ACCEL LEVER	※1		
3	312600010	アクセルペダル	ACCEL PEDAL	1	C	1
4	312410110	ロッド	ROD	※1		
5-1	399430030	ボルト	BOLT	※1		
6	312410120	ロッド	ROD	※1		
7-1	312140060	カイテンパン	TURNING PLATE	※1		
1	355600023	ステップ	STEP	1	C	1
2	312100101	アクセルレバー	ACCEL LEVER	1	C	1
3	312600020	アクセルペダル	ACCEL PEDAL	1	C	1
4	312410190	ロッド	ROD	1	C	1
5	399430120	ボルト	BOLT	1	C	1
6	312410180	ロッド	ROD	1	C	1
7	312100090	アクセルレバー	ACCEL LEVER	1	C	1
	(上記1~7の部品は組にして使用のこと。)					
8	312400040	ロッド	ROD	1	C	1
9	312410140	ロッド	ROD	1	C	1
10	312410150	ロッド	ROD	1	C	1
11	S026100010	ワッシャ; 10φ	WASHER; 10φ	1		10
12	S030102015	スプリットピン	SPLIT PIN	7		10
13	010100814	ボルト; M8×14	BOLT; M8×14	1		10
14	S020300008	ナット; M8	NUT; M8	3		10
15	S026100008	ワッシャ; 8φ	WASHER; 8φ	6		10
16	020109006	ナット	NUT	2		1
17	399160020	ターンバックル	TURN BUCKLE	2	B	1
18	398210240	スプリング	SPRING	1	C	1
18	S398210350	スプリング	SPRING	1	C	1
19	358380020	スプリングホルダ	SPRING HOLDER	1	C	1
20	S025100010	シールワッシャ	SEAL WASHER	1		5
21~25		ヒッチ ASS'Y	HITCH ASS'Y	1		
21	370650022	ヒッチ COMPL	HITCH COMPL	1		
22	370910080	ピン	PIN	1	B	1
23	S370900030	ピン COMPL	PIN COMPL	1	A	5
24	S010101640	ボルト; M16×40	BOLT; M16×40	4		5
25	S027100016	スプリングワッシ; 16φ	SPRING WASHER; 16φ	4		5

49. 腹下マフラ(特装) SI500, SI500-O
ATTACHMENT MUFFLER (OPTION)

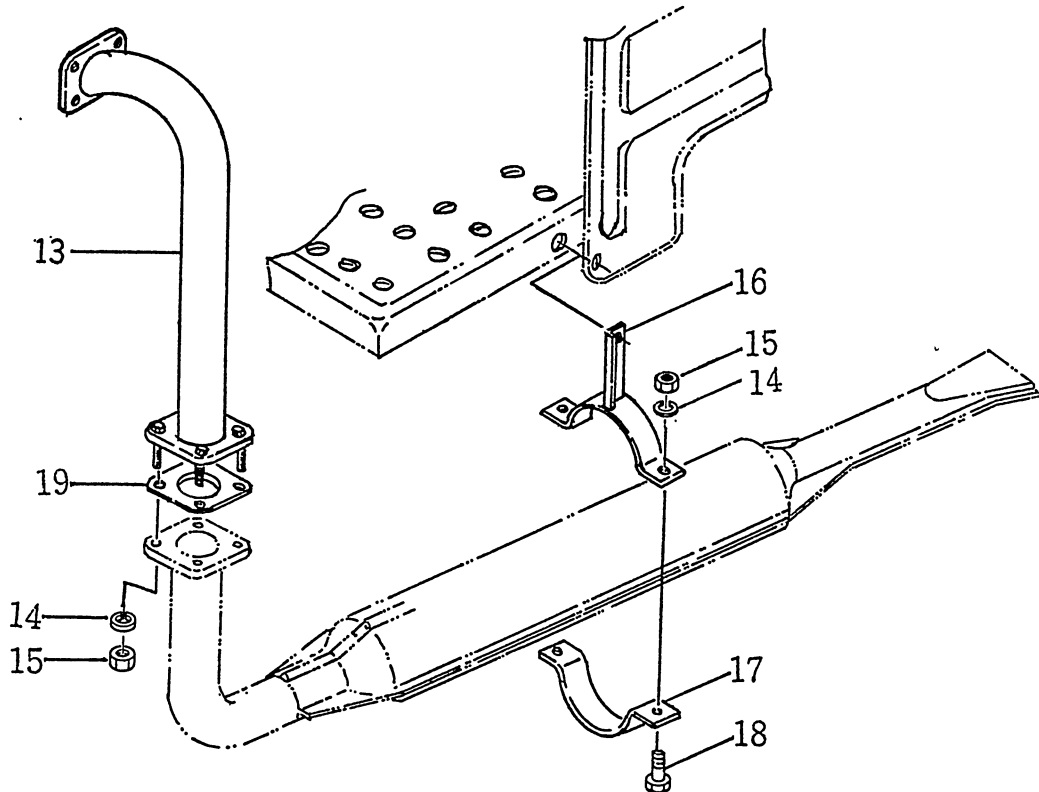
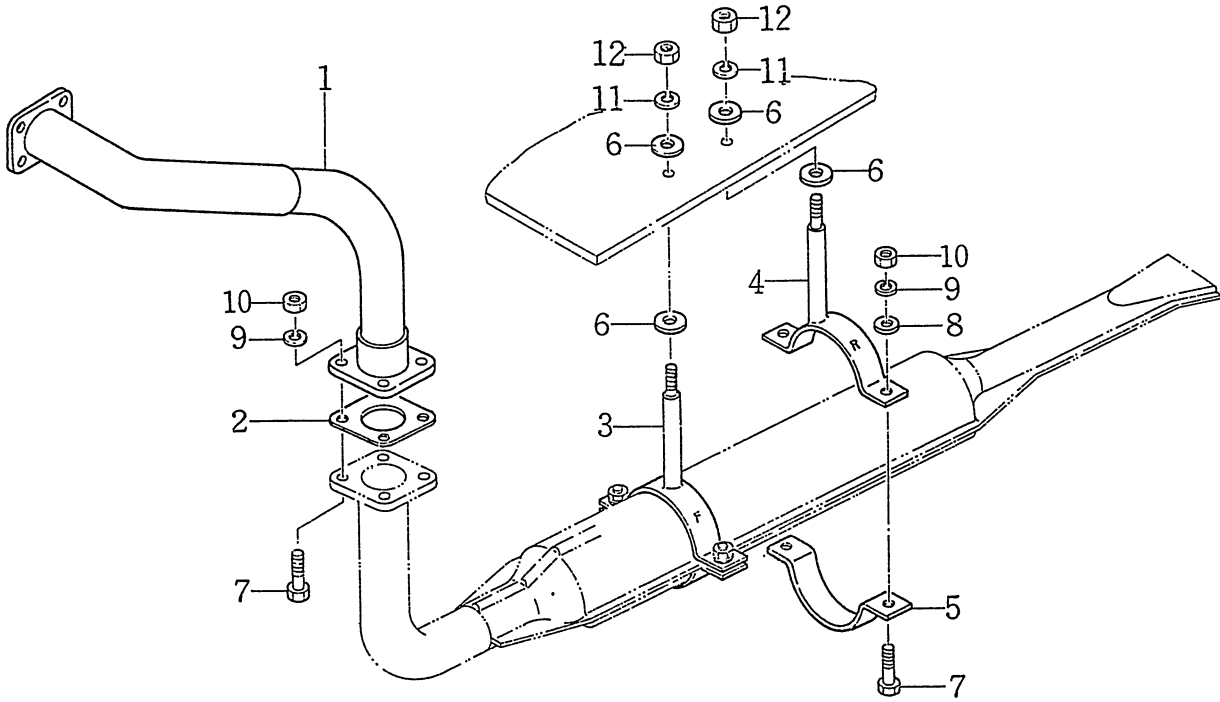

49. 腹下マフラ(特装) S1500, S1500-O
ATTACHMENT MUFFLER (OPTION)

見出番号 REF No.	コード番号 CODE No.	部 品 名 称 PART NAME	1台当個数 Q'ty/ unit	ABC区分 ABC RANK	注文単位 Min Q'ty	備 考 REMARKS
1~12	314010020	マフラ ASS'Y	1		1	En~11885
1~12	314010021	マフラ ASS'Y	1	C	1	En11886~
1	314200020	セツゾクカン	1	C	1	En~11885
1	314200021	セツゾクカン	1	C	1	En~11885
2	314990011	ガスケット	1	B	5	En~11885
2	S314990012	ガスケット	1	B	5	En11886~
3	314400030	マフラササエ; 前	1	C	1	
4	314400020	マフラササエ; 後	1	C	1	
5	314410010	バンド	2	C	1	
6	399210220	スペーサ	4	C	1	
7	S010100830	ボルト; M8×30	8		10	
8	S026100008	ワッシャ; 8φ	4		10	
9	S027100008	スプリングワッシャ; 8φ	8		10	
10	S020100008	ナット; M8	8		10	
11	S027100010	スプリングワッシャ; 10φ	2		10	
12	S020100010	ナット; M10	2		10	
13~19	314010040	マフラ ASS'Y	1		1	En11886~
13	314200040	セツゾクカン	1	C	1	En11886~
14	S027100008	スプリングワッシャ; 8φ	6	C	10	En11886~
15	S020100008	ナット; M8	6	C	10	En11886~
16	314400040	マフラササエ	1	C	1	En11886~
17	314410010	バンド	1	C	1	En11886~
18	S010100835	ボルト; M8×35	2		10	En11886~
19	S314990012	ガスケット	1	B	5	En11886~

50. 幌・シート.(特装) S1500, S1500-0
HOOD・SHEET (OPTION)

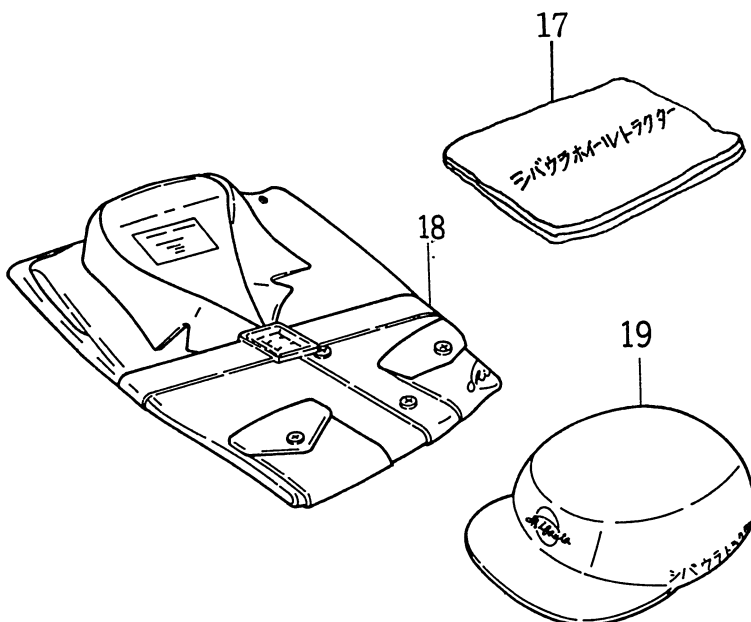
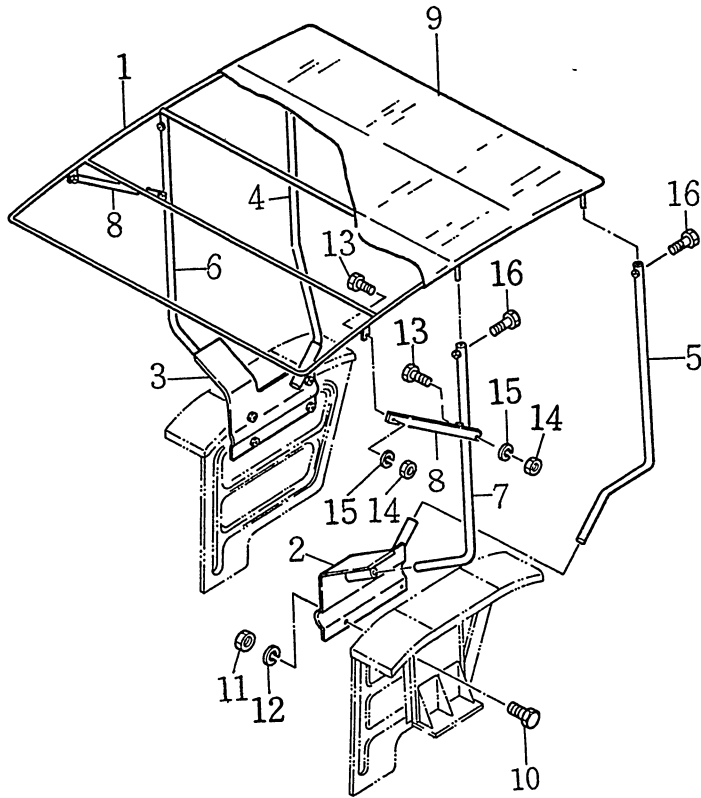

50. 幌・シート(特装) S1500, S1500-O
HOOD・SHEET (OPTION)

見出番号 REF No.	コード番号 CODE No.	部 品 名 称 PART NAME		1台当個数 Q'ty/ unit	ABC区分 ABC RANK	注文単位 Min Q'ty	備 考 REMARKS
1~16		ホロ ASS'Y	HOOD ASS'Y	1		1	
1	378150020	アーチ	ARCH	1		1	
2	378200030	フードサポート	SUPPORT; hood	1		1	
3	378200040	フードサポート	SUPPORT; hood	1		1	
4	378200050	フードサポート	SUPPORT; hood	1		1	
5	378200060	フードサポート	SUPPORT; hood	1		1	
6	378200070	フードサポート	SUPPORT; hood	1		1	
7	378200080	フードサポート	SUPPORT; hood	1		1	
8	378180030	ホキョウ	REINFORCEMENT	2		1	
9	378170020	シート	SHEET	1		1	
10	010101018	ボルト; M10×18	BOLT; M10×18	8		10	
11	S020100010	ナット; M10	NUT; M10	8		10	
12	S027100010	スプリングワッシャ; 10φ	SPRING WASHER; 10φ	8		10	
13	S010100816	ボルト; M8×16	BOLT; M8×16	4		10	
14	S020100008	ナット; M8	NUT; M8	4		10	
15	S027100008	スプリングワッシャ; 8φ	SPRING WASHER; 8φ	4		10	
16	010100812	ボルト; M8×12	BOLT; M8×12	4		10	
17	378170040	シート; 保管用	SHEET			1	
18	395620010	サギョウフク	OVERALLS			1	
19	395610010	ボウシ	CAP			1	

51. SRT-5C 伝動
TRANSMISSION

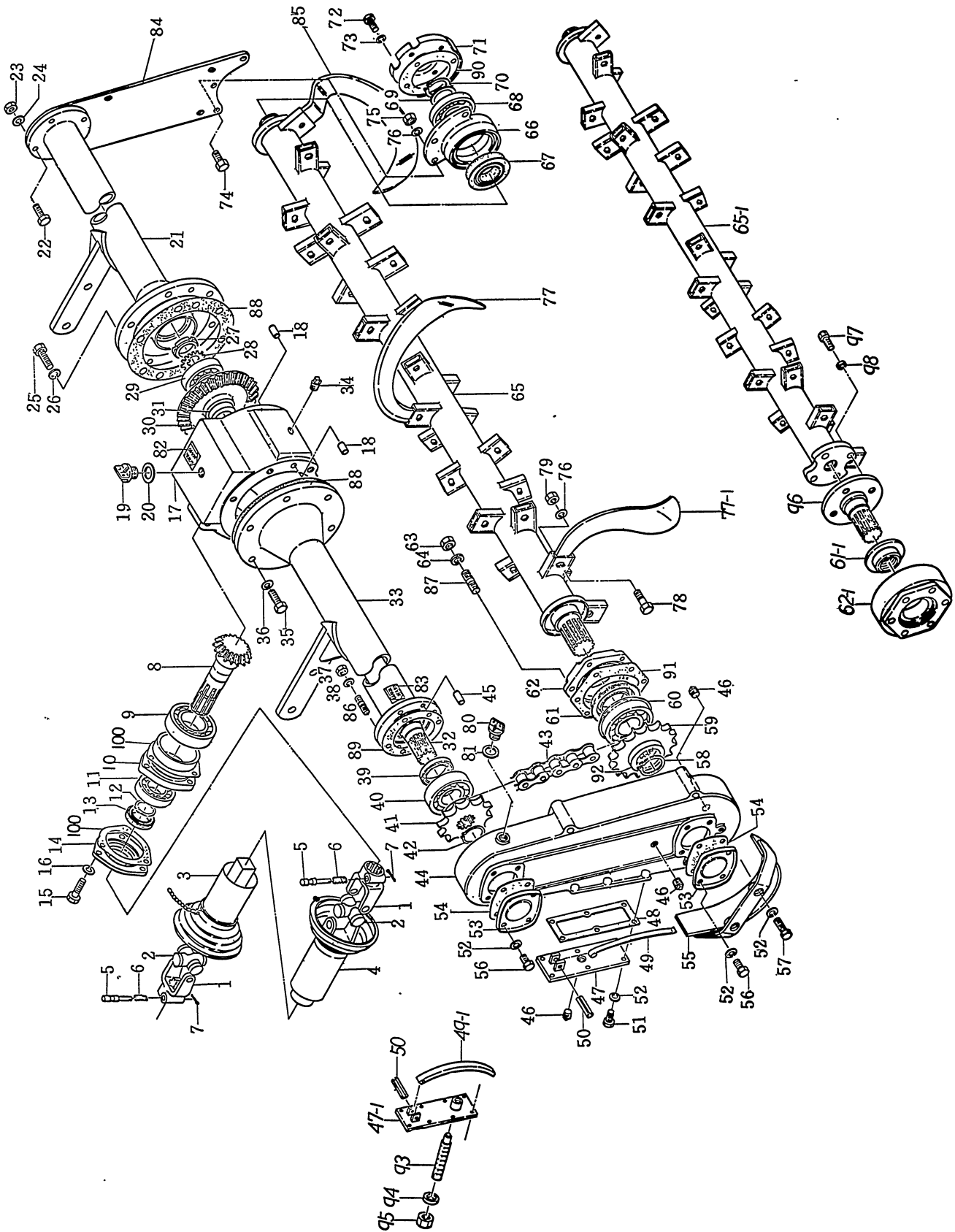

51. SRT-5C 伝 動
TRANSMISSION

見出番号 REF No.	コード番号 CODE No.	部 品 名 称 PART NAME	1台当個数 Q'ty/ unit	ABC区分 ABC RANK	注文単位 Min Q'ty	備 考 REMARKS	
1~7	S518100020	ユニバーサルジョイント	UNIVERSAL JOINT	1	B	1	
1	518110010	ヨーク	YOKE	※2			
2	518120010	スパイダー ASS'Y	SPIDER ASS'Y	2	B	1	
3	518130010	ジョイント (1)	JOINT (1)	※1			
4	518130020	ジョイント (2)	JOINT (2)	※1			
5	518140001	ピン	PIN	2	B	1	
6	518140002	スプリング	SPRING	2	B	10	
7	S030103020	スプリットピン	SPLIT PIN	2		10	
8	S511160040	ビニオン	BEVEL PINION	1	B	1	
9	S040106309	ベアリング; 6309	BEARING; 6309	1		1	
10	511140030	ベアリングホルダ	BEARING HOLDER	1	C	1	
11	S040106207	ベアリング; 6207	BEARING; 6207	1		1	
12	S036100035	スナップリング	SNAP RING	1		10	
13	S050201335	オイルシール; D (HPJ) 35558	OIL SEAL; D35558	1		1	
14	513670020	ベアリングカバー	BEARING COVER	1	C	1	
15	S010111035	ボルト; M10×1.5×35	BOLT; M10×1.5×35	3		10	
16	S027100010	スプリングワッシャ; 10φ	SPRING WASHER; 10φ	3		10	
17	511211030	ギヤボックス	GEAR BOX	1	B	1	
18	S030501020	ノックピン	DOWEL PIN	4	B	10	
19	S598430010	プラグ	PLUG	1	B	5	
20	198990020	ガスケット	GASKET	1	B	10	
21		サポートパイプ	SUPPORT PIPE	※1			~85
21	513101051	サポートパイプ	SUPPORT PIPE	1	C	1	86~
22	S010111030	ボルト; M10×1.5×30	BOLT; M10×1.5×30	4		10	
23	S020100010	ナット; M10×1.5	NUT; M10×1.5	4		10	
24	S027100010	スプリングワッシャ; 10φ	SPRING WASHER; 10φ	4		10	
25	S010111235	ボルト; M12×1.75×35	BOLT; M12×1.75×35	6		5	
26	S027100012	スプリングワッシャ; 12φ	SPRING WASHER; 12φ	6		10	
27	S022700350	ロックナット; M35×1.5	LOCK NUT; M35×1.5	1		5	
28	S028100350	ロックワッシャ; 35φ	LOCK WASHER; 35φ	1		10	
29	S040106307	ベアリング; 6307	BEARING; 6307	1		1	
30	S511170030	ベベルギヤ	BEVEL GEAR	1	B	1	
31	599231140	カラー; 50φ×5t×22	COLLAR; 50φ×5t×22	1	C	1	
32	513171030	ドライブシャフト	DRIVE SHAFT	1	C	1	
33		サポートパイプ	SUPPORT PIPE	※1			~85
33	513101061	サポートパイプ	SUPPORT PIPE	1	C	1	86~
34	398430040	プラグ; 3/8	PLUG; 3/8	2	B	10	
34	S064500030	プラグ; 3/8	PLUG; 3/8	2	B	10	

51. SRT-5C 伝動
TRANSMISSION

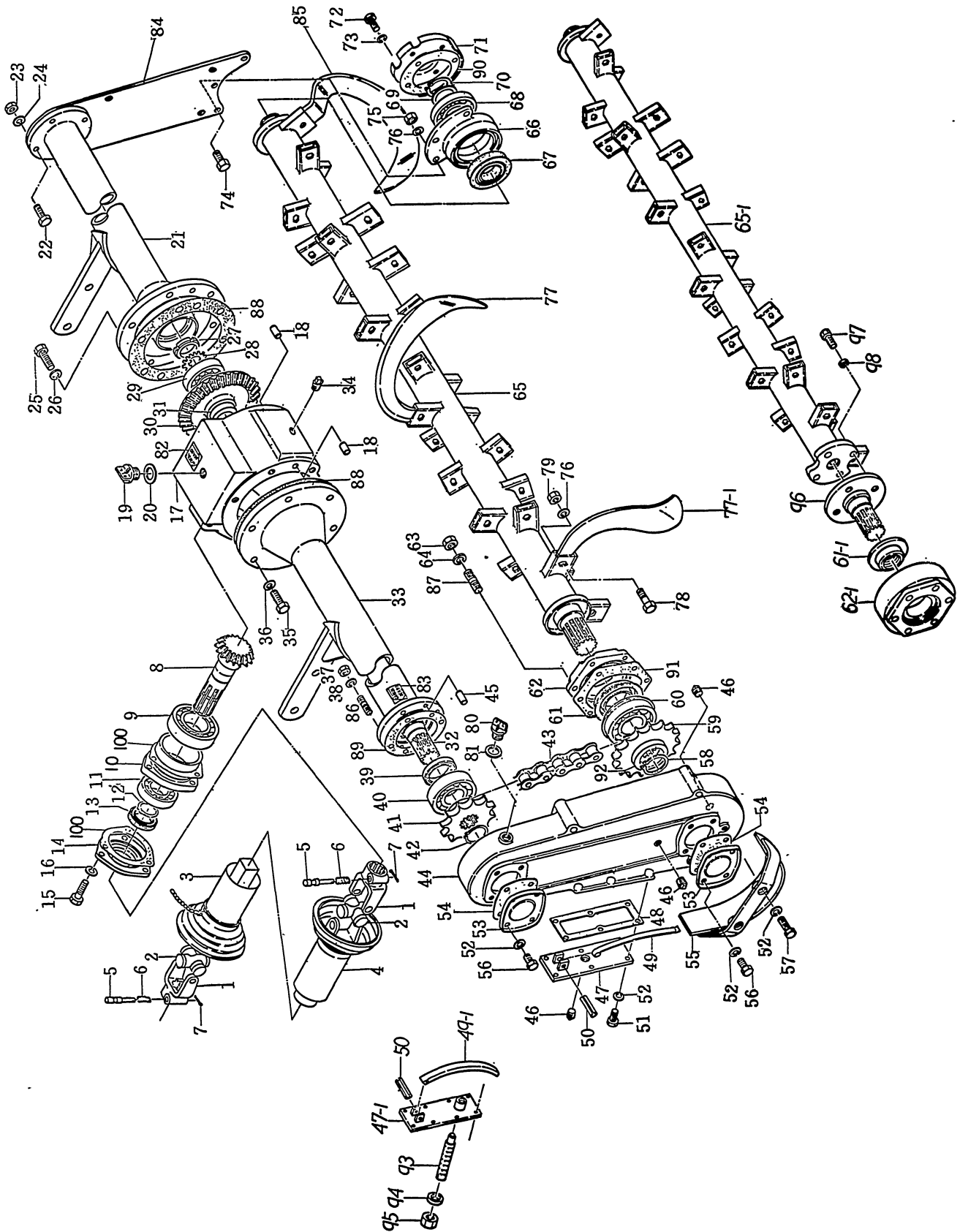

51. SRT-5C 伝 動
TRANSMISSION

見出番号 REF No.	コード番号 CODE No.	部 品 名 称 PART NAME	1台当個数 Q'ty/ unit	ABC区分 ABC RANK	注文単位 Min Q'ty	備 考 REMARKS
35	S010111235	ボルト; M12×1.75×35	BOLT; M12×1.75×35	6		5
36	S027100012	スプリングワッシャ; 12φ	SPRING WASHER; 12φ	6		10
37	S020200010	ナット; M10×1.25	NUT; M10×1.25	4		10 506~
38	S027100010	スプリングワッシャ; 10φ	SPRING WASHER; 10φ	4		10
39	S050202245	オイルシール; D(旧PJ)45629	OIL SEAL; D45629	1		5
40	S040106308	ベアリング; 6308	BEARING; 6308	1		1
41	513381020	スプロケット; 12T	SPROCKET; 12T	※1		~755
41	S513381030	スプロケット; 12T	SPROCKET; 12T	1	B	1 756~
42	S036100040	スナップリング	SNAP RING	1		5
43	S513370020	チェーン; スーパー80 46L	CHAIN; SUPER80 46L	1	B	1
44	513361031	サイドケース	SIDE CASE	1		~85
44	513361020	サイドケース	SIDE CASE	※1		86~425
(86~425号機は44-1, 47-1, 48-1, 49-1, 93~95と組で交換願います)						
This parts(513361021) provided with 47-1, 48-1, 49-1 and 93~95 is applicable to Job 86~425						
44-1	513361021	サイドケース	SIDE CASE	1	B	1 426~
45	S030501020	ノックピン	DOWEL PIN	2		5
46	398430040	プラグ; 3/8	PLUG; 3/8	3	B	5 ~1705
46	S064500030	プラグ;	PLUG	3	B	5 1706~
46	398430040	プラグ; 3/8	PLUG; 3/8	2	B	5 1706~
46	S064500030	プラグ	PLUG	2	B	5
47	513401020	ケースフタ (取付穴6ヶ)	COVER; case	※1		~425
(425号機迄は47-2, 49-1, 93~95と組で交換願います)						
This parts(S 3571030) provided with 47-2 and 93~95 is applicable to Job ~425						
47	513401021	ケースフタ (取付穴8ヶ)	COVER; case	※1		426~1705
(426~1705号機は47-1, 49-1, 93~95と組で交換願います)						
This parts (513571030) provided with 47-1 and 93~95 is applicable to Job 426~1705						
47-1	513401030	ケースフタ (取付穴8ヶ)	COVER; case	1	C	1 1706~
47-2	513401040	ケースフタ (取付穴6ヶ)	COVER; case	1	C	1 ~425
48	511991070	ガスケット (取付穴6ヶ)	GASKET	1	B	5 ~425
48-1	511991071	ガスケット (取付穴8ヶ)	GASKET	1	B	5 426~
49	S513571010	テンション	TENSION; spring	※1		~1705
(425号機迄は47-2, 49-1, 93~95と組で交換願います)						
This parts(513571030) provided with 47-2 and 93~95 is applicable to Job ~425						
(426~1705号機は47-1, 49-1, 93~95と組で交換願います)						
This parts (513571030) provided with 47-1 and 93~95 is applicable to Job 426~1705						
49-1	513571030	テンション	TENSION	1	B	1 1706~
50	S030300840	スプリングピン	SPRING PIN	1		5
51	S010100820	ボルト; M 8 ×1.25×20	BOLT; M 8 ×1.25×20	6		10 ~425
51	S010100820	ボルト; M 8 ×1.25×20	BOLT; M 8 ×1.25×20	8		10 426~

51. SRT-5C 伝動
TRANSMISSION

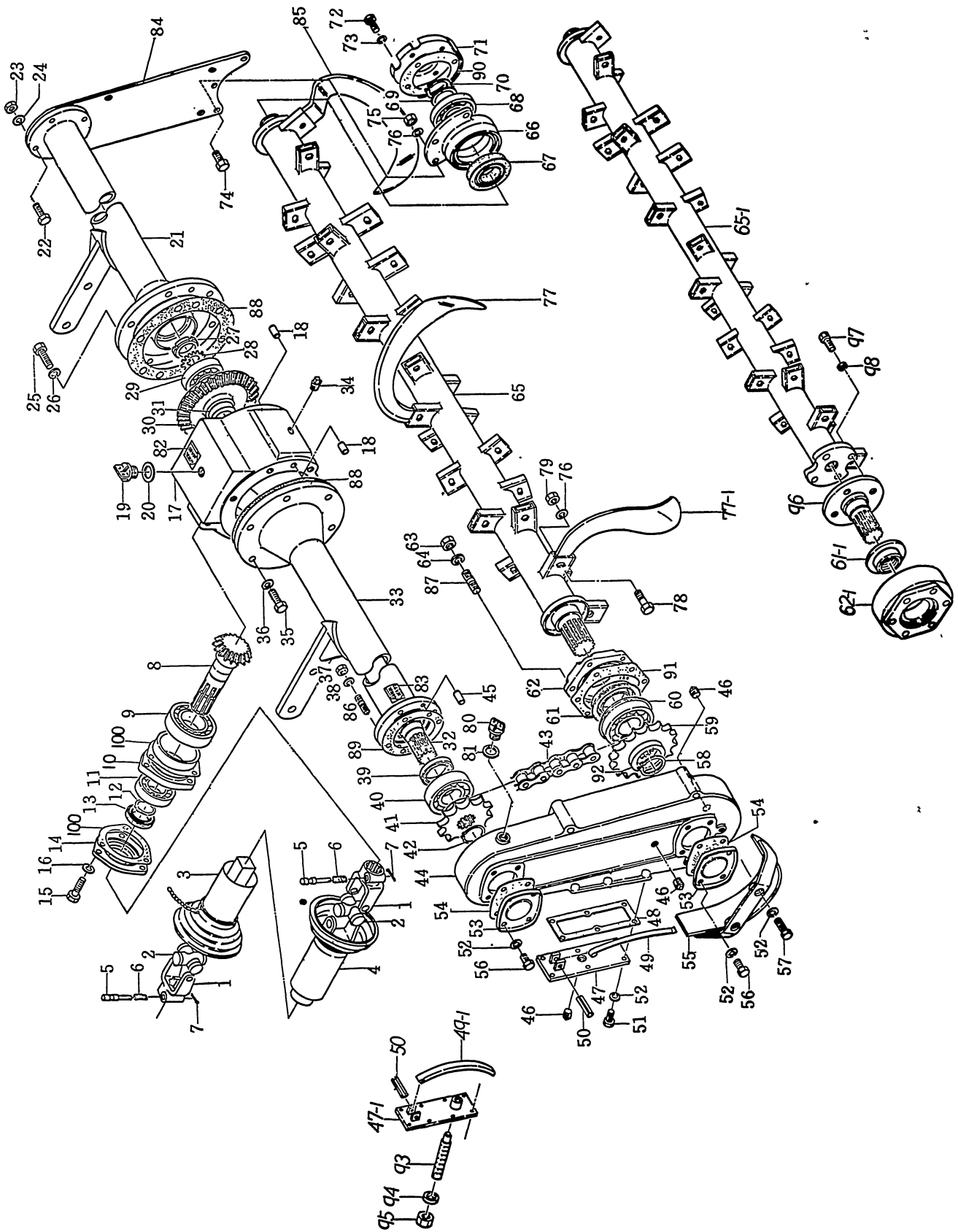

51. SRT-5C 伝 動
TRANSMISSION

見出番号 REF No.	コード番号 CODE No.	部 品 名 称 PART NAME	1台当個数 Q'ty/ unit	ABC区分 ABC RANK	注文単位 Min Q'ty	備 考 REMARKS
52	S027100008	スプリングワッシャ; 8φ	6		10	~425
52	S027100008	スプリングワッシャ; 8φ	8		10	426~
53	S513460010	フタ	2	C	1	
54	511991060	ガスケット	2	B	5	
55	513701011	プロテクタ	1	A	1	
56	010100815	ボルト; M8×1.25×15	8		10	
57	S010100825	ボルト; M8×1.25×25	2		10	
58	S036100045	スナップリング	1		5	
59	513380020	スプロケット; 16T (755号機迄は59-1, 92と組で交換願います)	※1			~755
New part (S513381040) provided with 92 is applicable to Job ~755						
59-1	S513381040	スプロケット; 16T	1	B	1	756~
60	S0401156309	ベアリング; 6309NR	1		1	
61	S050609004	オイルシール; 55φ泥水	1	B	1	~2245
61-1	050609010	オイルシール; 50φ泥水	1	B	1	2246~
62	513670030	ベアリングカバー (取付穴4ヶ)	1	C	1	~425
62	513670031	ベアリングカバー (取付穴6ヶ)	1	C	1	426~1705
62-1	513670032	ベアリングカバー (取付穴6ヶ)	1	C	1	1706~2245
62-2	513680050	ベアリングカバー (取付穴6ヶ)	1	C		2246~
63	S020220010	ナット; M10×1.25	6		10	506~
64	S027100010	スプリングワッシャ; 10φ	4		10	~425
64	S027100010	スプリングワッシャ; 10φ	6		10	426~
65	519305040	コウウンジク; 36本 (1体形)	1		1	~2245
65	519305090	コウウンジク; 50本 (1体形)				(特装品)
65-1	519305130	コウウンジク; 36本(フランジ形)	1	B	1	2246~
65-1	519305230	コウウンジク; 50本(フランジ形)	1		1	(特装品)
66	S513680011	コウウンジクホルダ	1	C	1	
67	S050609003	オイルシール; 40φ泥水	1	B	1	
68	S040106208	ベアリング; 6208	1		1	
69	S599211020	スペーサ	1	C	10	
70	S036100040	スナップリング	1		5	
71	S513700021	プロテクタ	1	A	1	
72	010100815	ボルト; M8×1.25×15	4		10	
73	S027100008	スプリングワッシャ; 8φ	4		10	
74	S010100030	ボルト; M10×1.5×30	3		10	
75	S020100010	ナット; M10×1.5	3		10	
76	S027100010	スプリングワッシャ; 10φ	39		10	
77	519110110	ナタヅメ; SB 右	17	A	1	426~

51. SRT-5C 伝動
TRANSMISSION

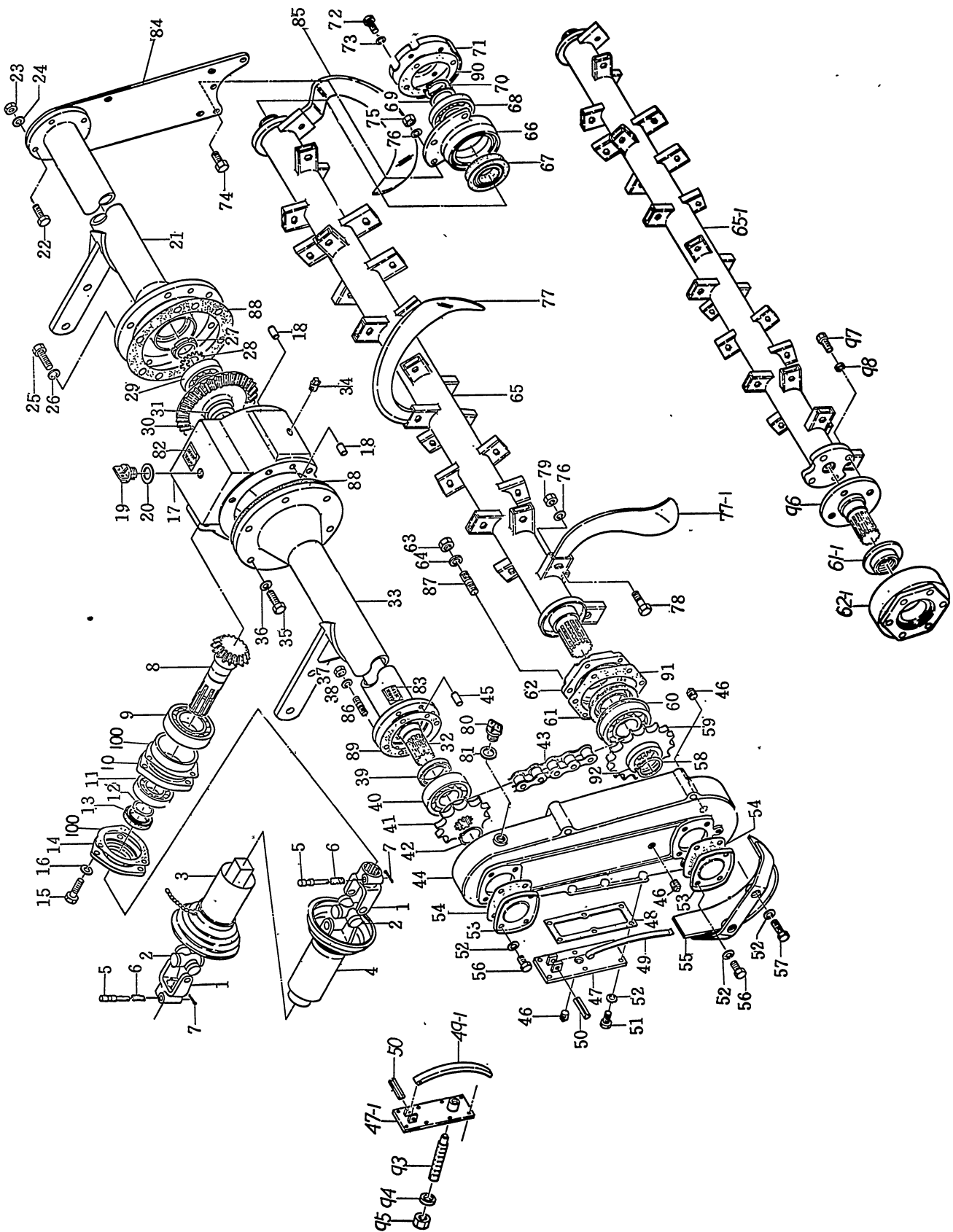

51. SRT-5C 伝 動
TRANSMISSION

見出番号 REF No.	コード番号 CODE No.	部 品 名 称 PART NAME	1台当個数 Q'ty/ unit	ABC区分 ABC RANK	注文単位 Min Q'ty	備 考 REMARKS
77-1	519110120	ナタヅメ; SB 右	17	A	/	426~
78	S519170010	コウウントウボルト	36	A	10	
79	S519180010	コウウントウナット	36	A	10	
80	S598430010	プラグ	1	B	5	
81	198990020	ガスケット	1	B	10	
82	S590410031	キュウユシジマーク; 1.5ℓ	1	C	10	
83	S590410011	キュウユシジマーク; 1.0ℓ	1	C	10	
84	523211030	ソクバン	1	C	1	86~
85	519110130	ナタヅメ; SBS 左	1	A	1	
85-1	519110140	ナタヅメ; SBS 右	1	A	1	
86	S012111035	スタッドボルト	4		5	506~
87	S012111020	スタッドボルト	6		5	506~
88	511991180	ガスケット	2	B	5	
89	511991170	ガスケット	1	B	5	
90	511991160	ガスケット	1	B	5	
91	511991240	ガスケット	1	B	5	
92	599231250	カラー; 45φ	1	C	1	756~
93	599480020	スクリュウ	1	C	1	1706~
94	025100015	シールワッシャ	1		10	1706~
95	020400016	ナット; M16×1.5	1		5	1706
96	519200040	コウウンジクセッシュ	1	C	1	2246~
97	S010211230	ボルト; M12×1.25×30	6		5	2246~
98	S027100012	スプリングワッシャ; 12φ	6		10	2246~
99	599280040	シム	A / R	B	10	
100	511991560	ガスケット	2	B	5	

52. SRT-5C フレーム
FRAME

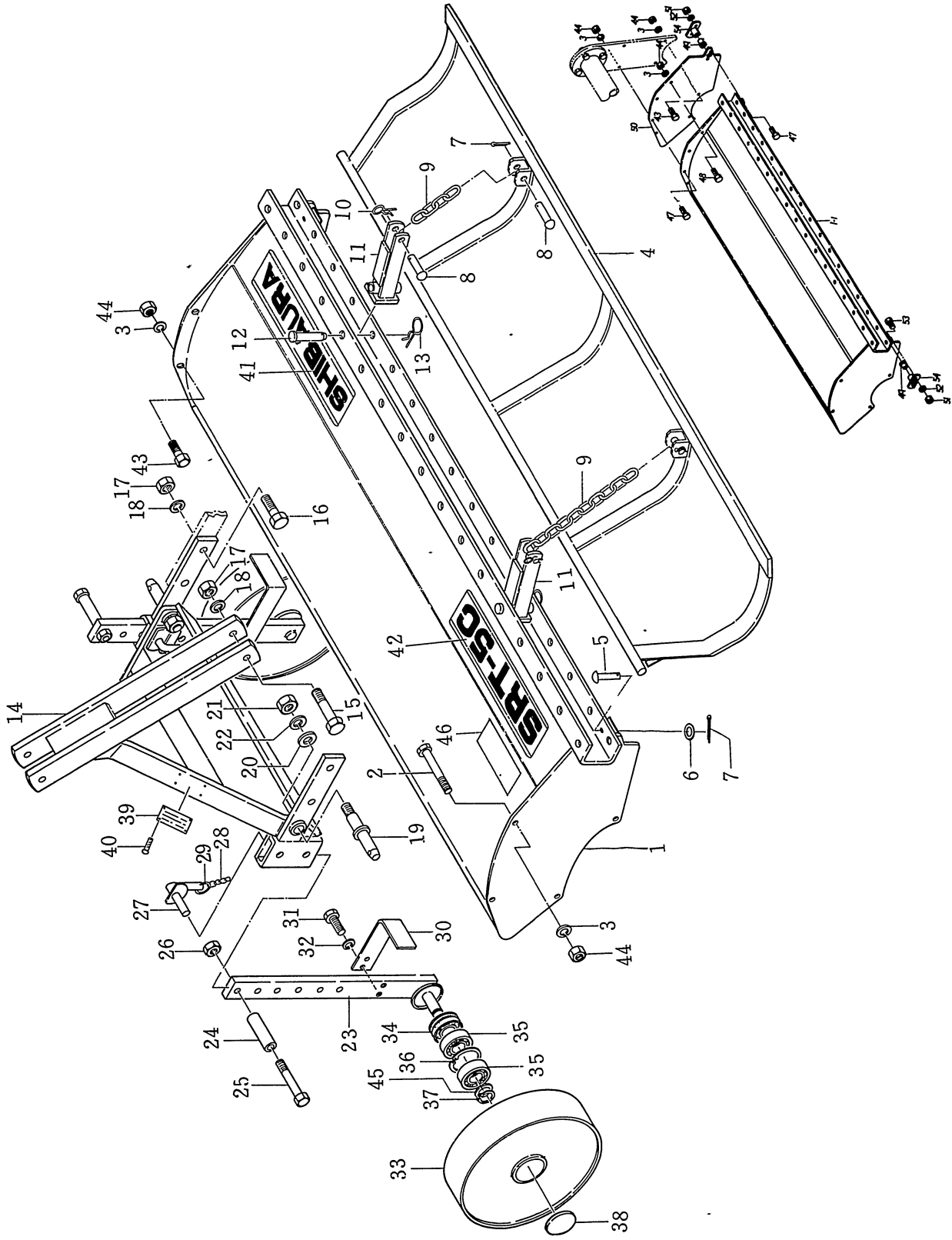

52. SRT-5C フレーム
FRAME

見出番号 REF No.	コード番号 CODE No.	部 品 名 称 PART NAME	1台当個数 Q'ty/ unit	ABC区分 ABC RANK	注文単位 Min Q'ty	備 考 REMARKS
1		フレーム	※ 1			~85
1	521101040	フレーム	※ 1			86~2245
(2245号機以前は1-1, 47~54と組で交換願います)						
This parts (521101220) provided with 47~54 is applicable to Job 2245						
1-1	521101220	フレーム	1	C	1	2246~
2	010101085	ボルト; M10×1.5×85	4		5	86~
2	012101018	スタッドボルト	4		5	~85
3	S027100010	スプリングワッシャ; 10φ	5		10	~85
3	S027100010	スプリングワッシャ; 10φ	8		10	86~2245
3	S027100010	スプリングワッシャ; 10φ	10		10	2246~
4	524201071	セイチバン	1	B	1	
5	S599610030	ピン	2	B	1	~2245
6	S026100008	ワッシャ; 8φ	2		10	~2245
7	S030103020	スプリットピン	4		10	~2245
7	S030103020	スプリットピン	2		10	2246~
8	599611050	ピン	4	B	10	
9	S598261010	チェーン	2	B	5	
10	S599730010	マツバピン	2	B	1	
11	531101020	チェンブラケット	2	C	10	
12	S599611190	ピン	2		1	
13	S399730010	マツバピン	2		10	
14		ストラットフレーム	※ 1			~85
14	521501010	ストラットフレーム	1	C	1	86~
15	010101690	ボルト; M16×2×90	1		5	
16	S010111650	ボルト; M16×2×50 7T	4		5	
17	S020100016	ナット; M16×2	5		5	
18	S027100016	スプリングワッシャ; 16φ	5		10	
19	S521560020	リンクピン	2	B	1	
20	599231120	カラー	2	C	1	
21	S020200020	ナット; M20×1.5	2		5	
22	S027100020	スプリングワッシャ; 20φ	2		10	
23	526601030	チョウセイリンアーム	※ 2			~605
23-1	526601031	チョウセイリンアーム	2	C	1	606~
(605号機以前は23-1, 45と組で交換願います)						
This parts (S 6601031) with 45 is applicable to Job ~605						
24	599231100	カラー	2	C	5	
25	010101200	ボルト; M12×1.75×100	2		5	
26	S020300012	ナット; M12×1.75	2		10	

52. SRT-5C フレーム
FRAME

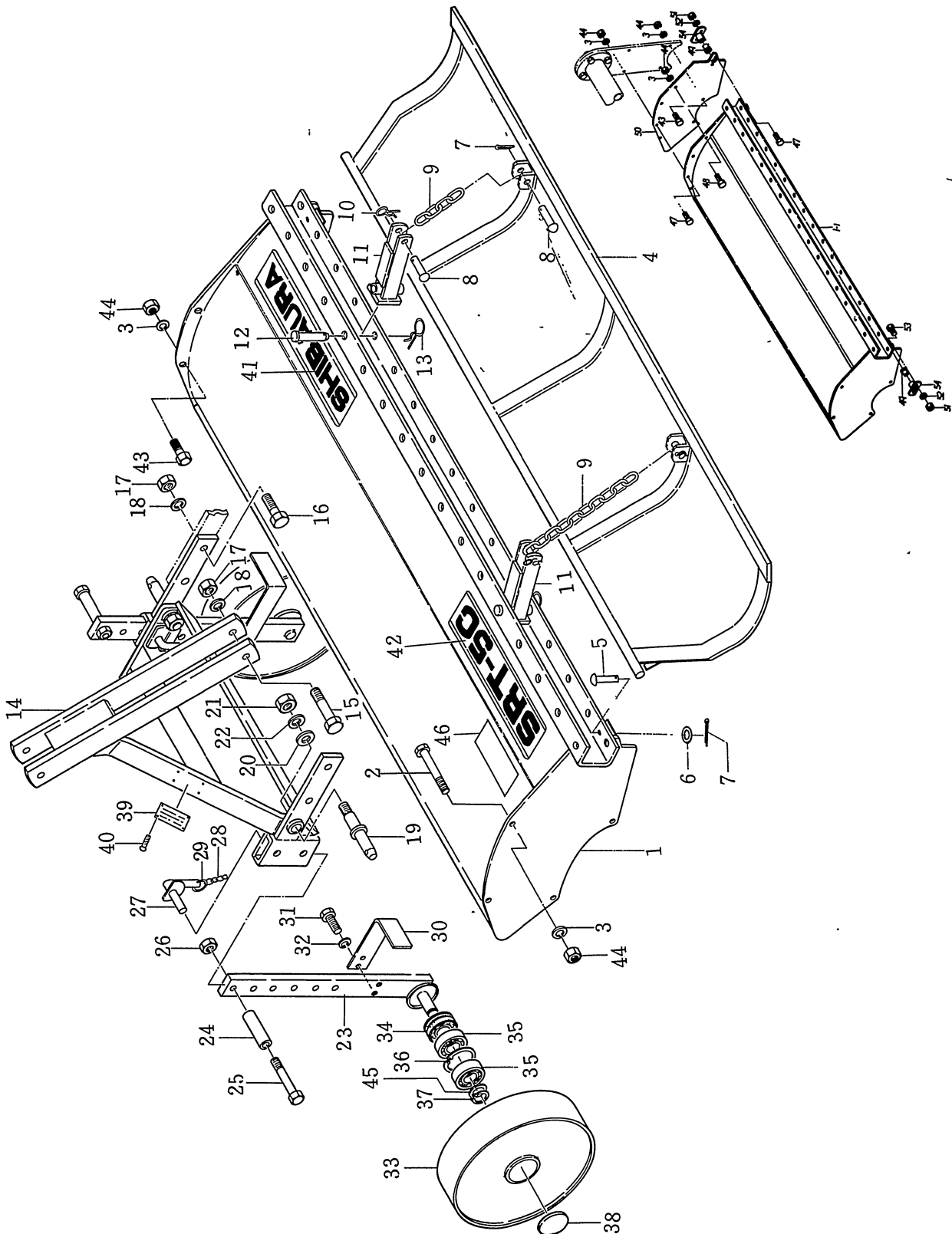

52. SRT-5C フレーム
FRAME

見出番号 REF No.	コード番号 CODE No.	部 品 名 称 PART NAME	1台当個数 Q'ty/ unit	ABC区分 ABC RANK	注文単位 Min Q'ty	備 考 REMARKS	
27	S599600012	ピン	PIN	2	C	1	
28	398260040	チェン	CHAIN	※ 2			
29	599920010	リング	RING	※ 4			
30	526661010	スクレーパ	SCRAPER	2	C	1	
31	S010101025	ボルト; M10×1.5×25	BOLT; M10×1.5×25	4		5	
32	S027100010	スプリングワッシャ; 10φ	SPRING WASHER; 10φ	4		10	
33	526100020	チョウセイリン	GAUGE WHEEL	※ 2			~1545
33	S526100041	チョウセイリン	GAUGE WHEEL	2	B	1	1546~
34	S050609001	オイルシール; 20φ 泥水	OIL SEAL; 20φ	2	B	1	
35	S040106204	ベアリング; 6204	BEARING; 6204	4		1	
36	S036500047	スナップリング	SNAP RING	4		10	
37	S036100020	スナップリング	SNAP RING	2		10	
38	S598460010	メクラセン	PLUG	2	B	1	
39	S590110011	ネームプレート	NAME PLATE	※ 1			
40	S398360040	リベット	RIVET	4	C	10	
41	S590210030	シバウラマーク	MARK; SHIBAURA	1	C	5	
42	590311230	キシユマーク	MARK; type	1	C	5	
43	S010101025	ボルト; M10×1.5×25	BOLT; M10×1.5×25	4		5	~2245
43	S010101025	ボルト; M10×1.5×25	BOLT; M10×1.5×25	2		5	2246~
44	S020100010	ナット; M10×1.5	NUT; M10×1.5	8		10	~2245
44	S020100010	ナット; M10×1.5	NUT; M10×1.5	10		10	2246~
45	S026200020	ワッシャ; 20φ	WASHER; 20φ	2		5	606~
46	590450061	コウウントウハイレッズ	CHART; brade arrangement	1	C	5	
47	S010101030	ボルト; M10×1.5×30	BOLT; M10×1.5×30	4		10	2246~
48	S010101020	ボルト; M10×1.5×20	BOLT; M10×1.5×20	2		10	2246~
49	598511040	ブッシュ	BUSH	2	A	1	2246~
50	523211240	ソクバン	SIDE SHIELD	1	B	1	2246~
51	S020100010	ナット; M10×1.5	NUT; M10×1.5	4		10	2246~
52	S027100010	スプリングワッシャ; 10φ	SPRING WASHER; 10φ	4		10	2246~
53	S010101025	ボルト; M10×1.5×25	BOLT; M10×1.5×25	2		10	2246~
54	599601060	ピン	PIN	2	B	5	2246~

53. SRE-5G 伝 動 (1)
TRANSMISSION (1)

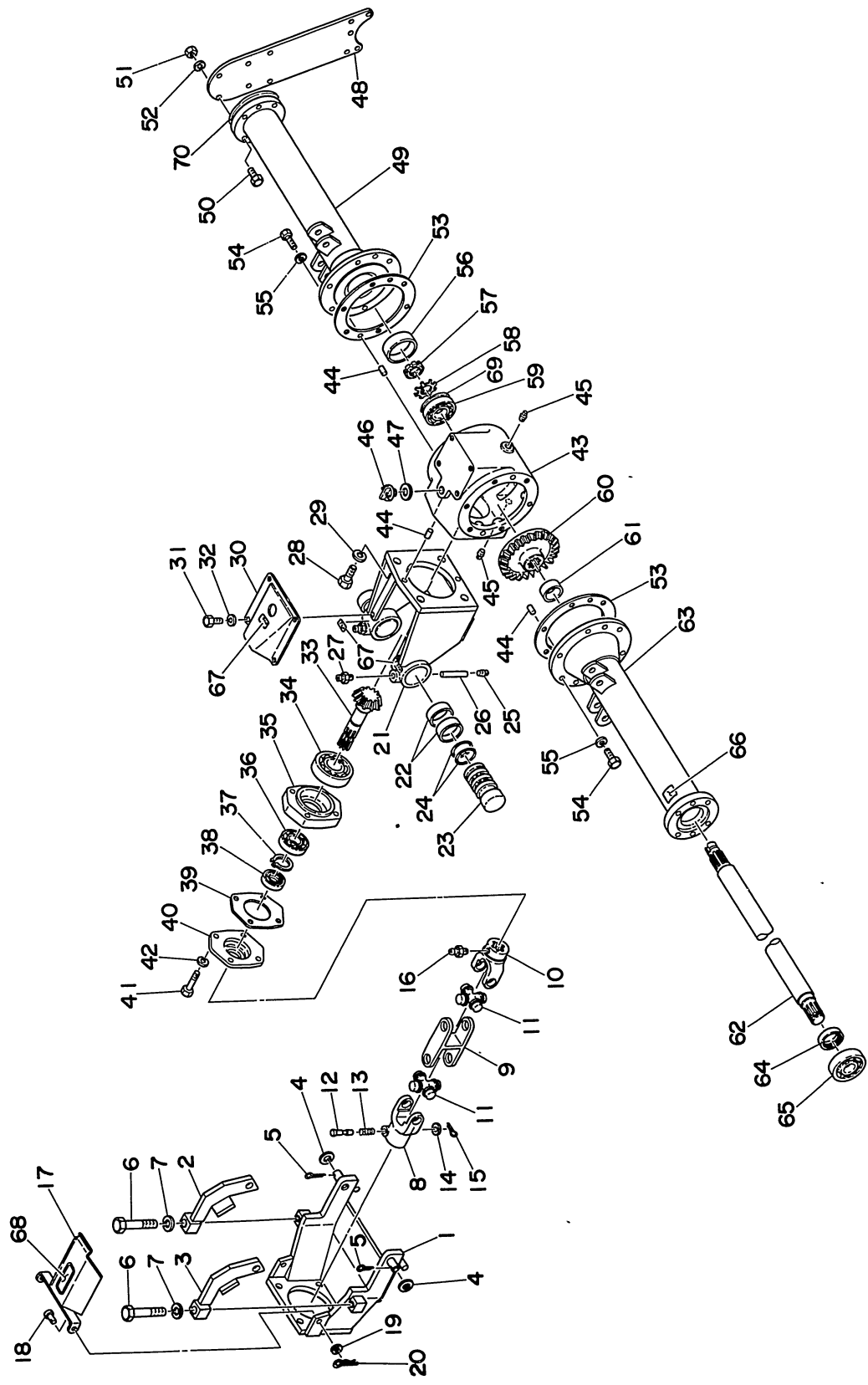

53. SRE-5G 伝 動 (1)
TRANSMISSION (1)

見出番号 REF No.	コード番号 CODE No.	部 品 名 称 PART NAME		1台当個数 Q'ty/ unit	ABC区分 ABC RANK	注文単位 Min Q'ty	備 考 REMARKS
1	528100020	ブラケット	BRACKET	1	C	1	
2	528200030	トリツケアーム	ARM; RH	1	C	1	
3	528200040	トリツケアーム	ARM; LH	1	C	1	
4	S026100020	ワッシャ; 20φ	WASHER; 20φ	2		10	
5	S030104040	スプリットピン	SPLIT PIN	2		10	
6	010102000	ボルト; M20×2.5×100	BOLT; M20×2.5×100	2		5	
7	S027100020	スプリングワッシャ; 20φ	SPRING WASHER; 20φ	2		10	
8~16	518100030	ユニバーサルジョイント	UNIVERSAL JOINT	1	C	1	
8	518110050	ヨーク	YOKE	※1			
9	518110060	ヨーク	YOKE	※1			
10	518110070	ヨーク	YOKE	※1			
11	518120030	スパイダー ASS'Y	SPIDER ASS'Y	2		1	
12	518140003	ピン	PIN	1	B	1	
13	518140004	スプリング	SPRING	1	B	10	
14	S026100008	ワッシャ; 8φ	WASHER; 8φ	1		10	
15	S030103020	スプリットピン	SPLIT PIN	1		10	
16	S060620000	グリースニップル	GREASE NIPPLE	1		5	
17	518400030	ジョイントカバー	COVER; joint	1	C	1	
18	599611080	ピン	PIN	2	B	10	
19	S026100008	ワッシャ; 8φ	WASHER; 8φ	2		10	
20	S599730010	マツバピン	SET PIN	2	B	10	
21	528100030	ブラケット	BRACKET	1	B	1	
22	598511010	ブッシュ	BUSH	4	B	1	
23	S528260020	ピボットシャフト	PIVOT SHAFT	2	B	1	
24	S052300550	Oーリング; G55	O-RING; G55	4		5	
25	398430040	プラグ; 1/8	PLUG; 1/8	2	B	10	
25	S064500030	プラグ; 1/8	PLUG; 1/8	2	B		
26	599611110	ピン	PIN	2	B	5	
27	S060620000	グリースニップル	GREASE NIPPLE	2	B	5	
28	S010111645	ボルト; M16×2×45	BOLT; M16×2×45	4		10	
29	S027100016	スプリングワッシャ; 16φ	SPRING WASHER; 16φ	4		10	
30	518411050	ジョイントカバー	COVER; joint	1	C	1	
31	010100815	ボルト; M8×1.25×15	BOLT; M8×1.25×15	4		10	
32	S027100008	スプリングワッシャ; 8φ	SPRING WASHER; 8φ	4		10	
33	S511160040	ピニオン; 13T	BEVEL PINION; 13T	1	B	1	
34	S040106309	ベアリング; 6309	BEARING; 6309	1		1	
35	511140040	ベアリングホルダ	BEARING HOLDER	1	C	1	
36	S040106207	ベアリング; 6207	BEARING; 6207	1		1	

53. SRE-5G 伝動 (1)
TRANSMISSION (1)

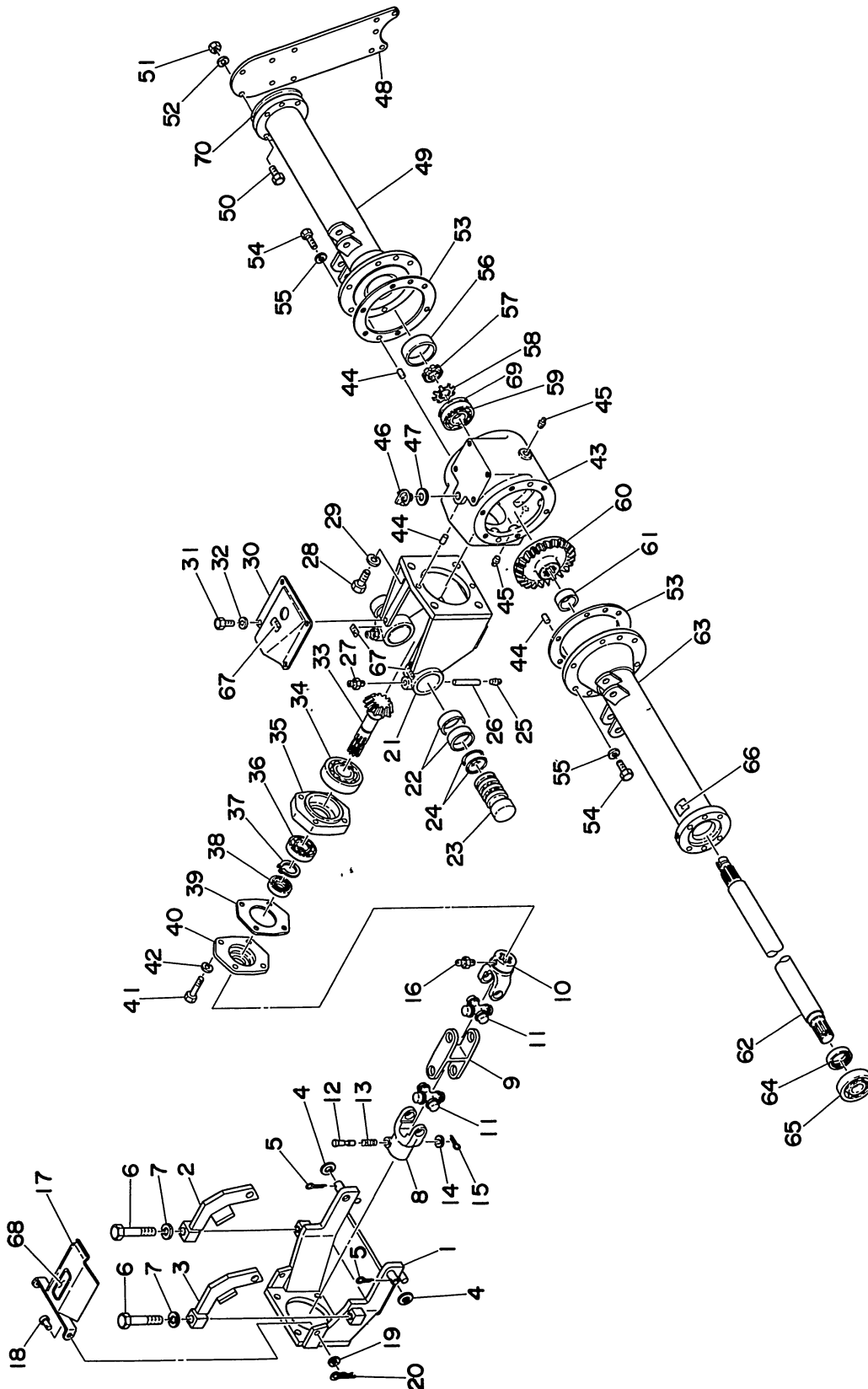

53. SRE-5G 伝 動 (1)
TRANSMISSION (1)

見出番号 REF No.	コード番号 CODE No.	部 品 名 称 PART NAME	1台当個数 Q'ty/ unit	ABC区分 ABC RANK	注文単位 Min Q'ty	備 考 REMARKS
37	S036100035	スナップリング	1		5	
38	S050201335	オイルシール;D(旧PJ)35558	1		5	
39	511991200	ガスケット	A / R	B	5	
40	513670070	ベアリングカバー	1	C	1	
41	S010111055	ボルト; M10×1.5×55	4		5	
42	S027100010	スプリングワッシャ; 10φ	4		10	
43	511211040	ギヤボックス	1	B	1	
44	S030501020	ノックピン	6		5	
45	398430040	プラグ; 3/8	2	B	5	
45	S064500030	プラグ; 3/8	2	B	5	
46	S598430010	プラグ; 20φ	1	B	5	
47	198990020	ガスケット	1	B	10	
48	523211030	ソクバン	1	C	1	
49	513101220	サポートパイプ (右)	1	C	1	
50	S010111030	ボルト; M10×1.5×30	4		10	
51	S020100010	ナット; M10×1.5	4		10	
52	S027100010	スプリングワッシャ; 10φ	4		10	
53	511991180	ガスケット	2	B	5	
54	S010111235	ボルト; M12×1.75×35	12		5	
55	S027100012	スプリングワッシャ; 12φ	12		10	
56	599231270	カラー; 89×69×21	1	C	1	
57	S022700350	ロックナット; M35×1.5	1		5	
58	S028100350	ロックワッシャ; 35φ	1		10	
59	S040106307	ベアリング; 6307	1		1	
60	S511170030	ベベルギヤ	1	B	1	
61	599231140	カラー; 50×5×22	1	C	1	
62	513171030	ドライブシャフト	1	B	1	
63	513101230	サポートパイプ (左)	1	C	1	
64	S050202245	オイルシール; D(旧PJ)45629	1		5	
65	S040106308	ベアリング; 6308	1		1	
66	S590410011	キュウユシジマーク; 1.0ℓ	1	C	10	
67	S590410060	キュウユシジマーク	3	C	10	
68	590360010	チュウイメイバン	1	C	5	
69	599280040	シム	A / R	B	10	
70	599280050	シム; 1.0t	A/ R	B	10	
70	599280060	シム; 1.6t	A/ R	B	10	

54. SRE-5G 伝動 (2)
TRANSMISSION (2)

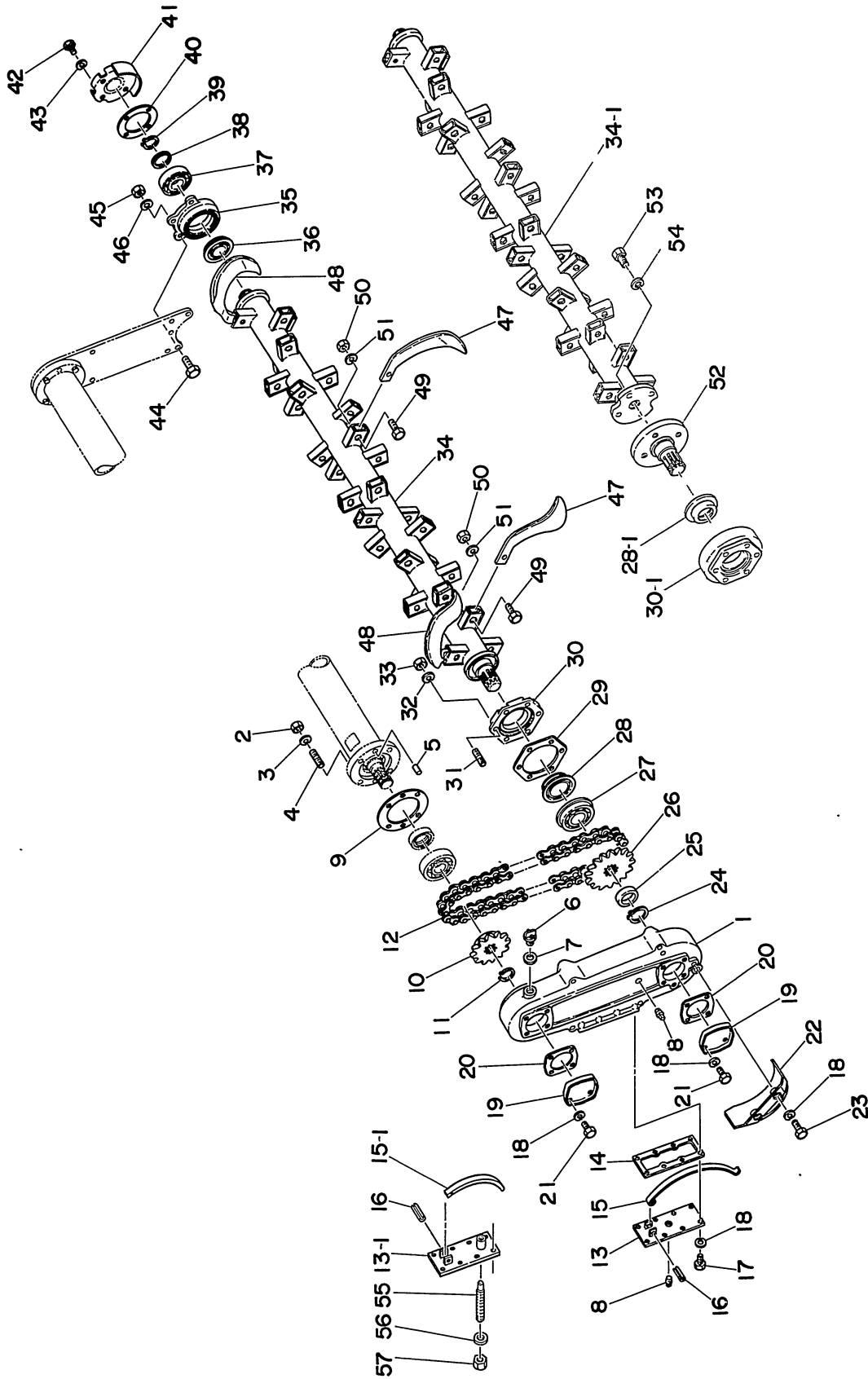

54. SRE-5G 伝 動 (2)
TRANSMISSION (2)

見出番号 REF No.	コード番号 CODE No.	部 品 名 称 PART NAME	1台当個数 Q'ty/ unit	ABC区分 ABC RANK	注文単位 Min Q'ty	備 考 REMARKS
1	513361021	サイドケース	1	B	1	
2	S020200010	ナット; M10×1.25	4		10	
3	S027100010	スプリングワッシャ; 10φ	4		10	
4	S012111030	スタッドボルト	4		5	
5	S030501020	ノックピン	2		10	
6	S598430010	プラグ; 20φ	1	B	5	
7	198990020	ガスケット	1	B	10	
8	398430040	プラグ; 3/8	3	B	5	
8	S064500030	プラグ; 3/8	3	B	5	
9	511991170	ガスケット	1	B	5	
10	S513381030	スプロケット; 12T	1	C	1	
11	S036100040	スナップリング	1		5	
12	S513370020	チェーン; スーパー80 46L	1	B	1	
13	513401021	ケースフタ	※1			
(1250号機迄は13-1, 15-1, 55~57と組で交換下さい)						
13-1	513401030	ケースフタ	1	C	1	1251~
14	511991071	ガスケット	1	B	5	
15	S513571010	テンション	※1			
(1250号機迄は13-1, 15-1, 55~67と組で交換下さい)						
15-1	513571030	テンション	1	B	1	1251~
16	S030300840	スプリングピン	1		5	
17	S010100820	ボルト; M8×1.25×20	8		10	
18	S027100008	スプリングワッシャ; 8φ	18		10	
19	S513460010	フタ	2	C	1	
20	511991060	ガスケット	2	B	5	
21	010100815	ボルト; M8×1.25×15	8		10	
22	513701011	プロテクタ (左)	1	A	1	
23	S010100825	ボルト; M8×1.25×25	2		10	
24	S036100045	スナップリング	1		5	
25	599231250	カラー	1	C	1	~1050
26	S513381040	スプロケット; 16T	1	C	1	
27	S040156309	ベアリング; 6309NR (C4)	1		1	
28	S050609004	オイルシール; 55φ 泥水	1	B	1	~1050
28-1	050609010	オイルシール; 50φ 泥水	1	B	1	1051~
29	511991240	ガスケット	1	B	5	
30	513670032	ベアリングカバー	1	C	1	~1050
30-1	513680050	ベアリングカバー	1	C	1	1051~
31	S012111020	スタッドボルト	6		5	

54. SRE-5G 伝動 (2)
TRANSMISSION (2)

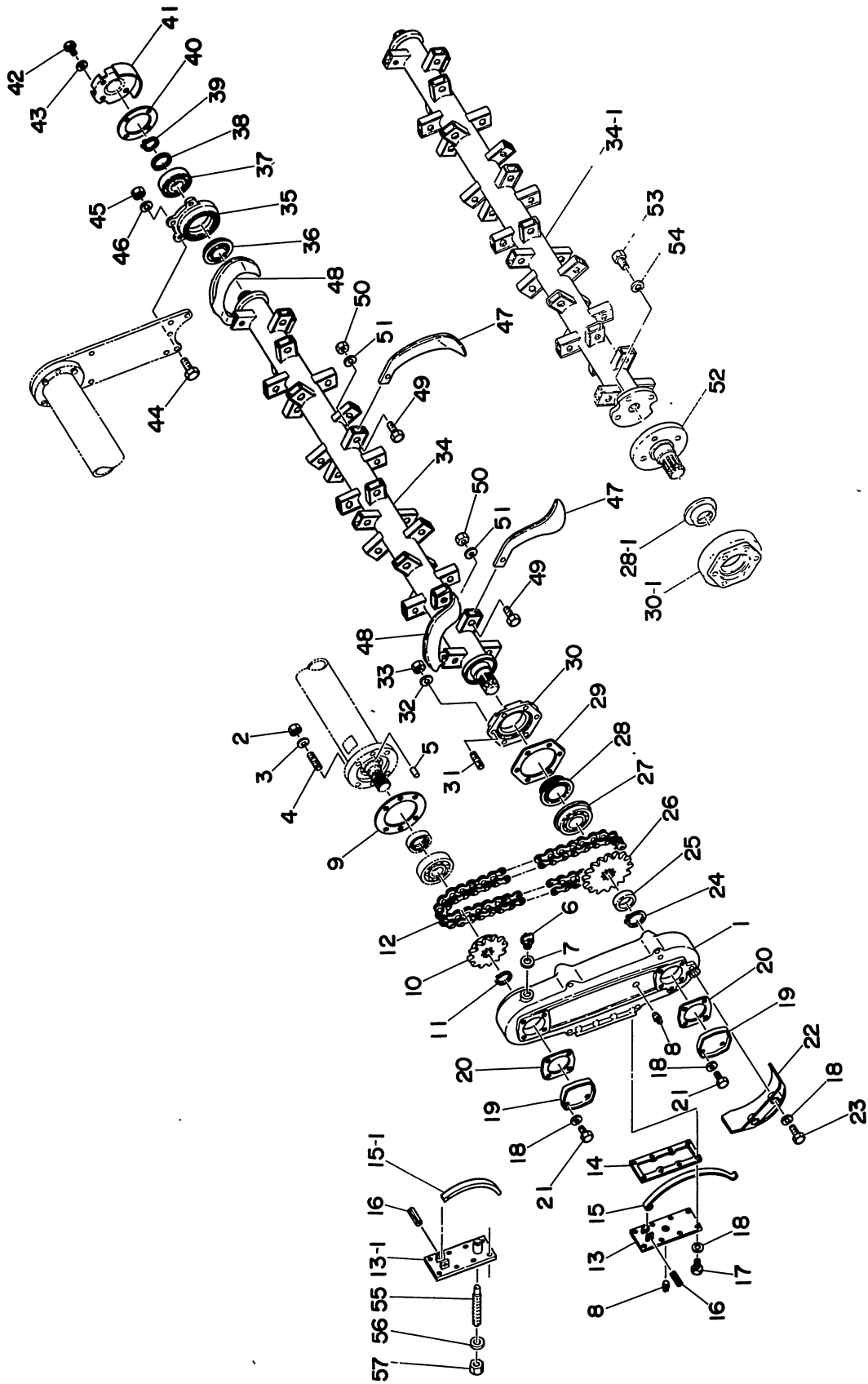

54. SRE-5G 伝 動 (2)
TRANSMISSION (2)

見出番号 REF No.	コード番号 CODE No.	部 品 名 称 PART NAME	1台当個数 Q'ty/ unit	ABC区分 ABC RANK	注文単位 Min Q'ty	備 考 REMARKS
32	S027100010	スプリングワッシャ; 10φ	6		10	
33	S020210010	ナット; M10×1.25	6		10	
34	519305040	コウウンジク; 36本(一体形)	1	B	1	~1050
34	519305090	コウウンジク; 50本(一体形)	1	B	1	(特装品)
34-1	519305130	コウウンジク; 36本(フランジ形)	1	B	1	1051~
34-1	519305090	コウウンジク; 50本(コウンジ形)	1		1	(特装品)
35	S513680011	コウウンジクホルダ	1	C	1	
36	S050609003	オイルシール; 40φ 泥水	1	B	1	
37	S040106208	ベアリング; 6208	1		1	
38	S599211020	スペーサ	1	C	10	
39	S036100040	スナップリング	1		5	
40	511991160	ガスケット	1	B	5	
41	S513700021	プロテクタ	1	A	1	
42	010100815	ボルト; M 8 ×1.25×15	4		10	
43	S027100008	スプリングワッシャ; 8φ	4		10	
44	S010111030	ボルト; M10×1.5×30	3		10	
45	S020100010	ナット; M10×1.5	3		10	
46	S027100010	スプリングワッシャ; 10φ	3		10	
47	519110110	ナタヅメ; SB 左	17	A	1	
47-1	519110120	ナタヅメ; SB 右	17	A	1	
48	519110130	ナタヅメ; SBS 左	1	A	1	
48-1	S519110140	ナタヅメ; SBS 右	1	A	1	
49	S519170010	コウウントウボルト	36	A	10	
50	S519180010	コウウントウナット	36	A	10	
51	S027100010	スプリングワッシャ; 10φ	36		10	
52	519200040	コウウンジクセッシュ	1	C	1	1051~
53	S010211230	ボルト; M12×1.5×30	4		5	1051~
54	S027100012	スプリングワッシャ; 12φ	4		10	1051~
55	599480020	スクリュ	1	C	1	1251~
56	025100015	シールワッシャ; 15φ	1		10	1251~
57	S020400016	ナット; M16×1.5	1		5	1251~

55. SRE-5G フレーム
FRAME

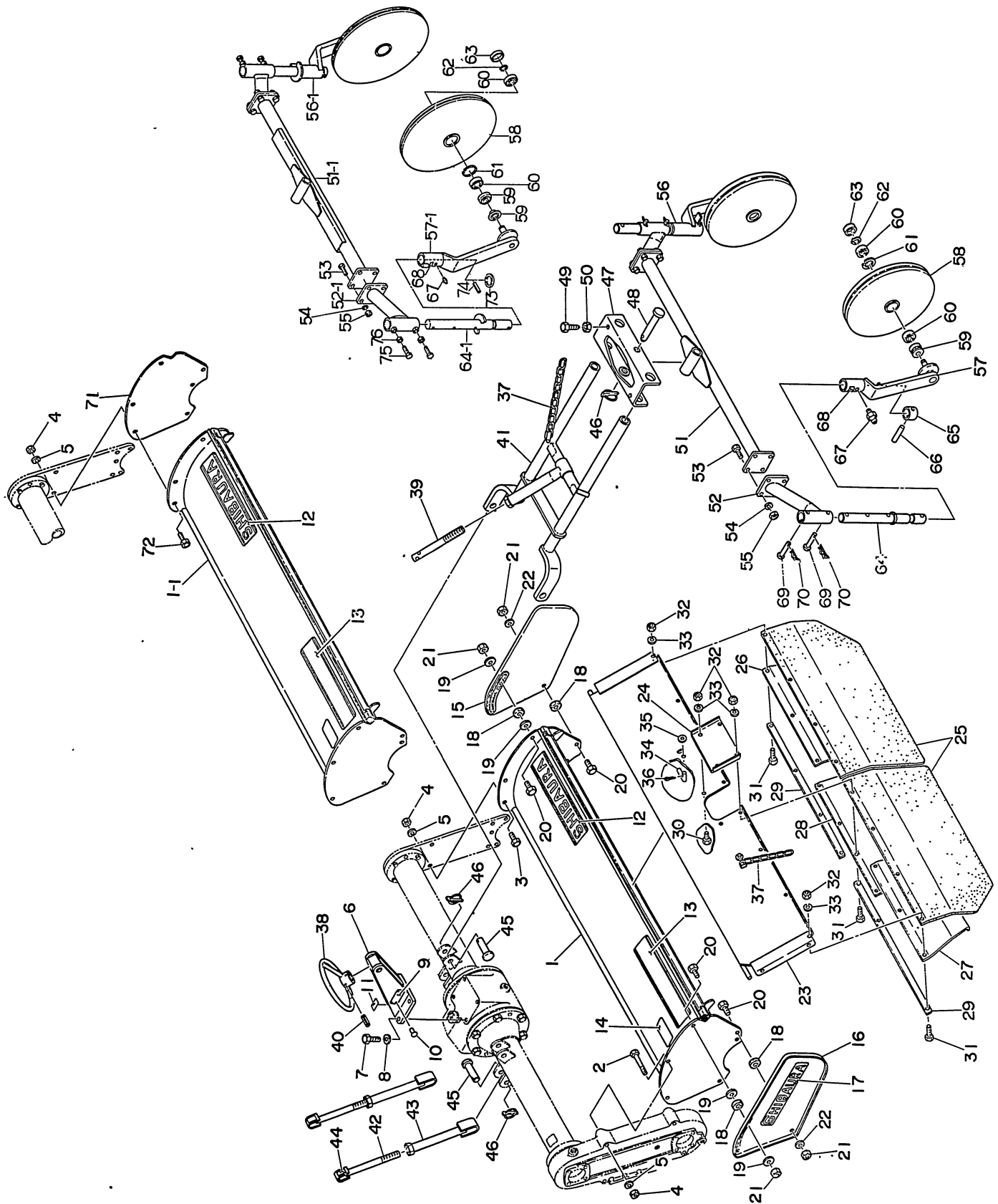

55. SRE-5G フレーム
FRAME

見出番号 REF No.	コード番号 CODE No.	部 品 名 称 PART NAME	1台当個数 Q'ty/ unit	ABC区分 RANK RANK	注文単位 Min Q'ty	備 考 REMARKS
1	521101100	フレーム FRAME	※ 1			~1050
		(1050号機迄は1-1, 71, 72と組で交換願います)				
1-1	521101210	フレーム FRAME	1	C	1	1051~
2	010101085	ボルト; M10×1.5×85 BOLT; M10×1.5×85	4		5	
3	S010101025	ボルト; M10×1.5×25 BOLT; M10×1.5×25	4		5	~1050
3	S010101025	ボルト; M10×1.5×25 BOLT; M10×1.5×25	2		5	1051~
4	S020100010	ナット; M10×1.5 NUT; M10×1.5	8		10	
5	S027100010	スプリングワッシャ; 10φ SPRING WASHER; 10φ	8		10	
6	521701030	シチュウ MAST	1	C	1	
7	S010111235	ボルト; M12×1.75×35 BOLT; M12×1.75×35	4		5	
8	S027100012	スプリングワッシャ; 12φ SPRING WASHER; 12φ	4		10	
9	S590110011	ネームプレート NAME PLATE	※ 1			
10	S398360040	リベット RIVET	4	C	10	
11	S590410031	キュウユシジマーク; 1.5φ MARK; lubrication; 1.5φ	1	C	10	
12	S590210030	シバウラマーク MARK; SHIBAURA	1	C	5	
13	S590311360	キシユマーク MARK; type	1	C	5	
14	590450061	コウウントウハイレッゾ MARK; arrangement	1	C	5	
15	S523400020	サイドブレーキ (右) SIDE PLATE; RH	1	B	1	
16	S523400030	サイドプレート (左) SIDE PLATE; LH	1	B	1	
17	S590210060	シバウラマーク MARK; SHIBAURA	2	C	5	
18	S598110010	ゴム RUBBER	4	B	10	
19	S026109023	ワッシャ WASHER	4	B	10	旧コード S599410020
20	S010101025	ボルト; M10×1.5×25 BOLT; M10×1.5×25	4		10	
21	S020100010	ナット; M10×1.5 NUT; M10×1.5	4		10	
21	S026100010	ワッシャ; 10φ WASHER; 10φ	2		10	
23	524100070	アトダレ REAR PLATE	1	B	1	
24	524111110	プレート PLATE	1	B	1	
25	524360060	アトダレゴム RUBBER	2	B	1	
26	524460100	アトダレゴムホゴバン GUIDE; RH	※ 1			~420
26	524460101	アトダレゴムホゴバン GUIDE; RH	1	B	1	421~
27	524460090	アトダレゴムホゴバン GUIDE; LH	※ 1			~420
27	524460091	アトダレゴムホゴバン GUIDE; LH	1	B	1	421~
28	524460050	アトダレゴムホゴバン GUIDE; C	※ 1			~420
28	524460051	アトダレゴムホゴバン GUIDE; C	1	B	1	421~
29	524510090	オサエイタ PLATE	2	C	1	~420
30	S010101016	ボルト; M10×1.5×16 BOLT; M10×1.5×16	2		10	
31	S010101025	ボルト; M10×1.5×25 BOLT; M10×1.5×25	8		10	
32	S020100010	ナット; M10×1.5 NUT; M10×1.5	8		10	

55. SRE-5G フレーム
FRAME

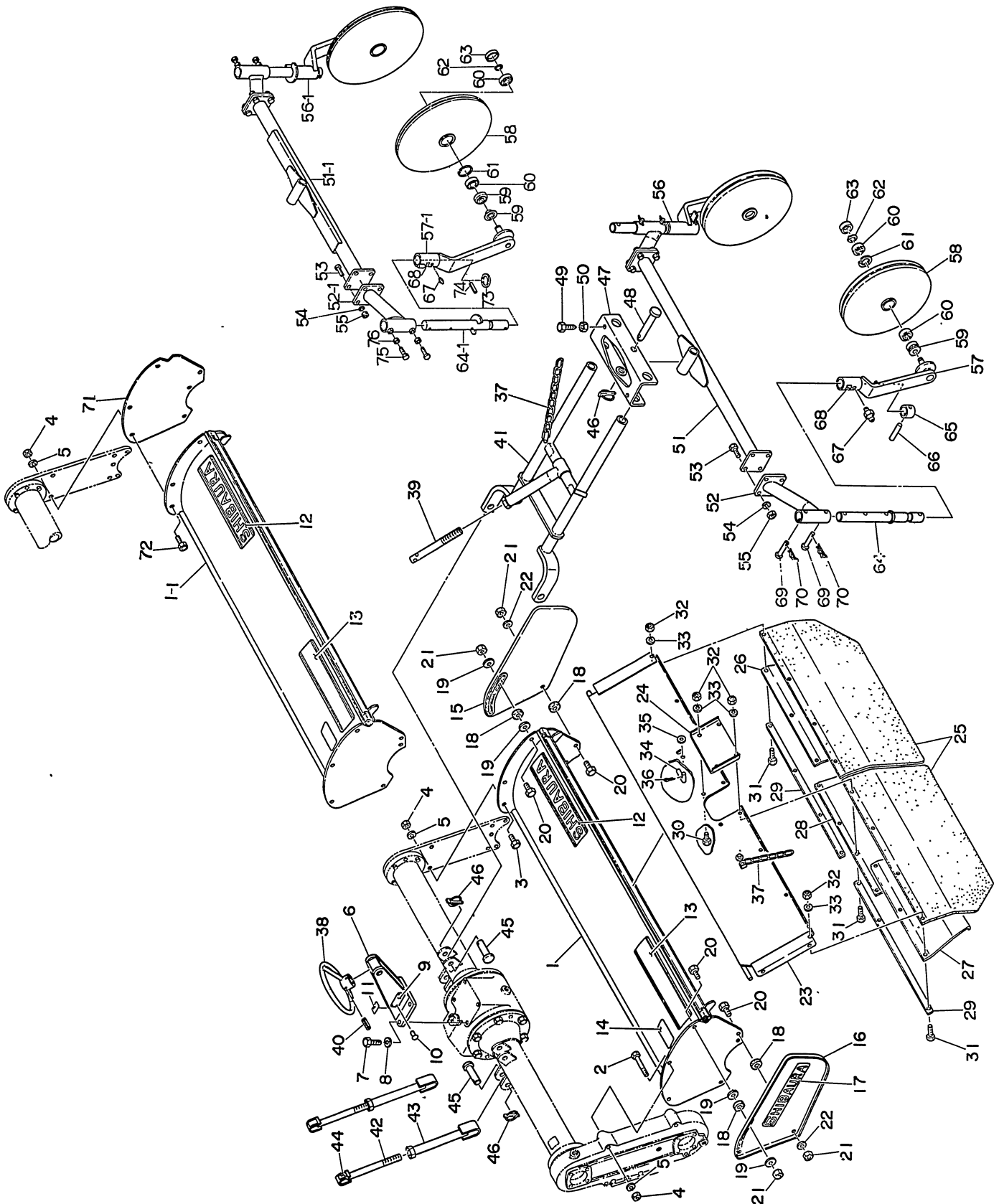

55. SRE-5G フレーム
FRAME

見出番号 REF No.	コード番号 CODE No.	部 品 名 称 PART NAME	1台当個数 Q'ty/ unit	ABC区分 ABC RANK	注文単位 Min Q'ty	備 考 REMARKS
33	S027100010	スプリングワッシャ; 10φ	8		10	
34	S599611010	ピン	2	B	5	
35	S026100008	ワッシャ; 8φ	2		10	
36	S030103020	スプリットピン	2		10	
37	S598260010	チェーン	2	B	1	
38	S526260010	ハンドル	1	C	1	
39	526301040	チョウセツロッド	1	C	1	
40	S030300840	スプリングピン	2		5	
41	526401032	チョウセツフレーム	1	B	1	
42	528401010	リフトリンク	2	B	1	
43	S528400020	リフトリンク	2	B	1	
44	S590410050	キュウユシジマーク	2	C	10	
45	599601030	ピン	4	B	1	
46	S370900030	ピン; COMPL	5	B	1	
47	S531100010	アタッチメントトリッケ	1	C	1	
48	599601040	ピン	1	B	1	
49	S599431070	ストップボルト; M12	2	B	5	
50	S020300012	ナット; M12×1.75	2		10	
51	526500020	ピリンシュジク	※1			
51-1	526500021	ピリンシュジク	1	B	1	
52	526601111	ピリンジク	2	B	1	~1050
52-1	526601240	ピリンジク	2	B	1	1051~
53	S010111235	ボルト; M12×1.75×35	8		5	
54	S027100012	スプリングワッシャ; 12φ	8		10	
55	S020100012	ナット; M12×1.75	8		10	
56	526601130	ピリンアーム (右)	1	C	1	~1050
56-1	526601250	ピリンアーム (右)	1	C	1	1051~
57	526601140	ピリンアーム (左)	1	C	1	~1050
57-1	526601260	ピリンアーム (左)	1	C	1	1051~
58	S526100011	ピリン	2	B	1	
59	S050609001	オイルシール; 20φ 泥水	2		1	
60	S040106204	ベアリング; 6204	4		1	
61	S036500047	スナップリング	4		10	
62	S036100020	スナップリング	2		10	
63	S598460010	メクラセン	2	B	1	
64	526601120	ピリンジク	2	C	1	~1050
64-1	526601230	ピリンジク	2	C	1	1051~
65	526331060	ストッパ	2	C	1	~1050

55. SRE-5G フレーム
FRAME

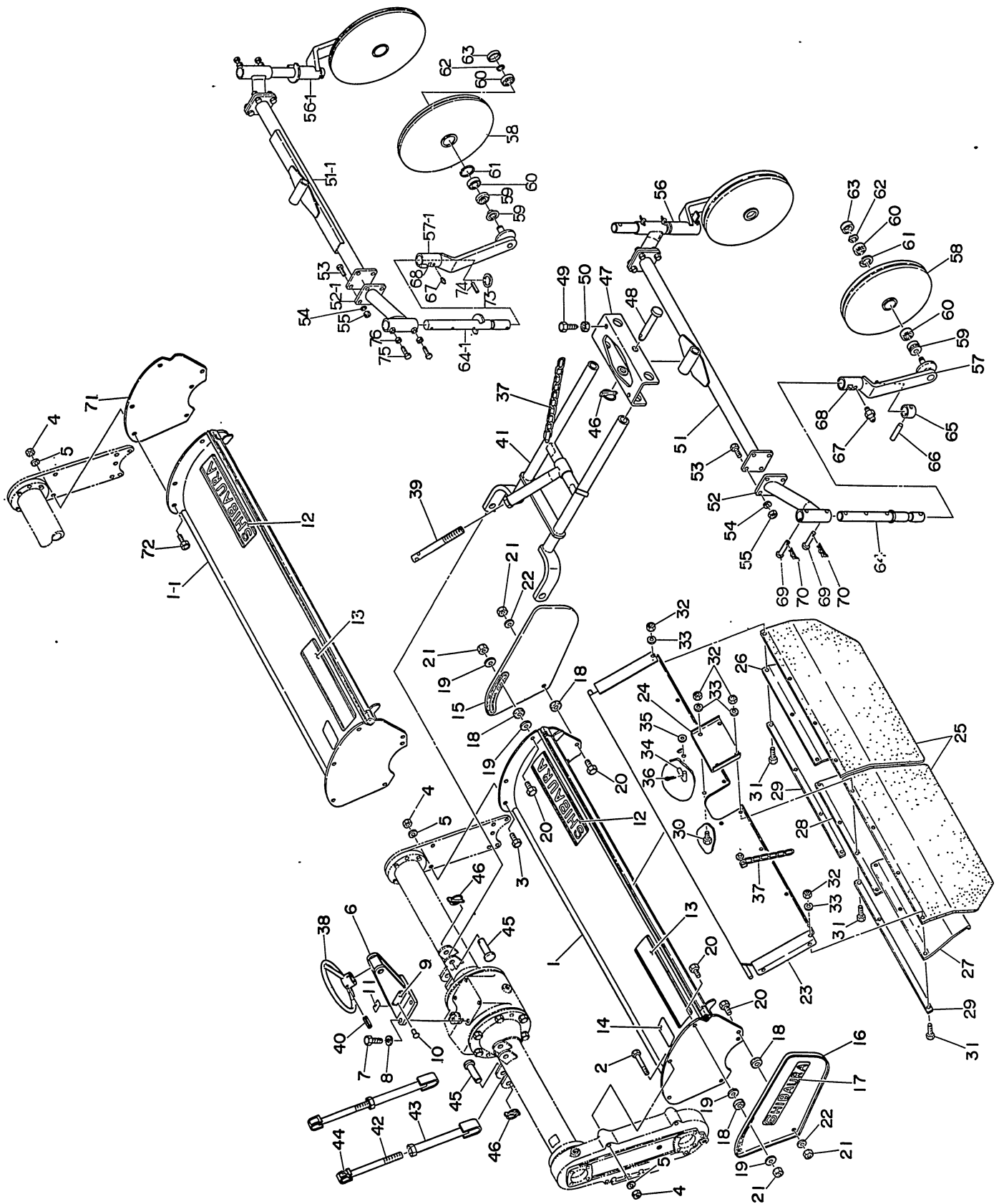

55. SRE-5G フレーム
FRAME

見出番号 REF No.	コード番号 CODE No.	部 品 名 称 PART NAME		1台当個数 Q'ty/ unit	ABC区分 ABC RANK	注文単位 Min Q'ty	備 考 REMARKS
66	599611220	ピン	PIN	2	B	5	~1050
67	S060620000	グリースニップル	GREASE NIPPLE	2		5	
68	S590410060	キュウユシジマーク	MARK; lubrication	2	C	10	
69	S599611160	ピン	PIN	4	B	1	~1050
70	S599730010	セットピン	SET PIN	4	B	10	~1050
71	523211130	ソクバン	SIDE SHIELD	1	B	1	1051~
72	S010101030	ボルト; M10×1.5×30	BOLT; M10×1.5×30	2		10	1051~
73	599210080	スペーサ	SPACER	2	C	10	1051~
74	S030301045	スプリングピン	SPRING PIN	2		5	1051~
75	S599431070	ストップボルト; M12	BOLT; M12	4		5	1051~
76	S020300012	ナット; M12×1.75	NUT; M12×1.75	4		10	1051~

56. SRE-5C 伝動 (1)
TRANSMISSION (1)

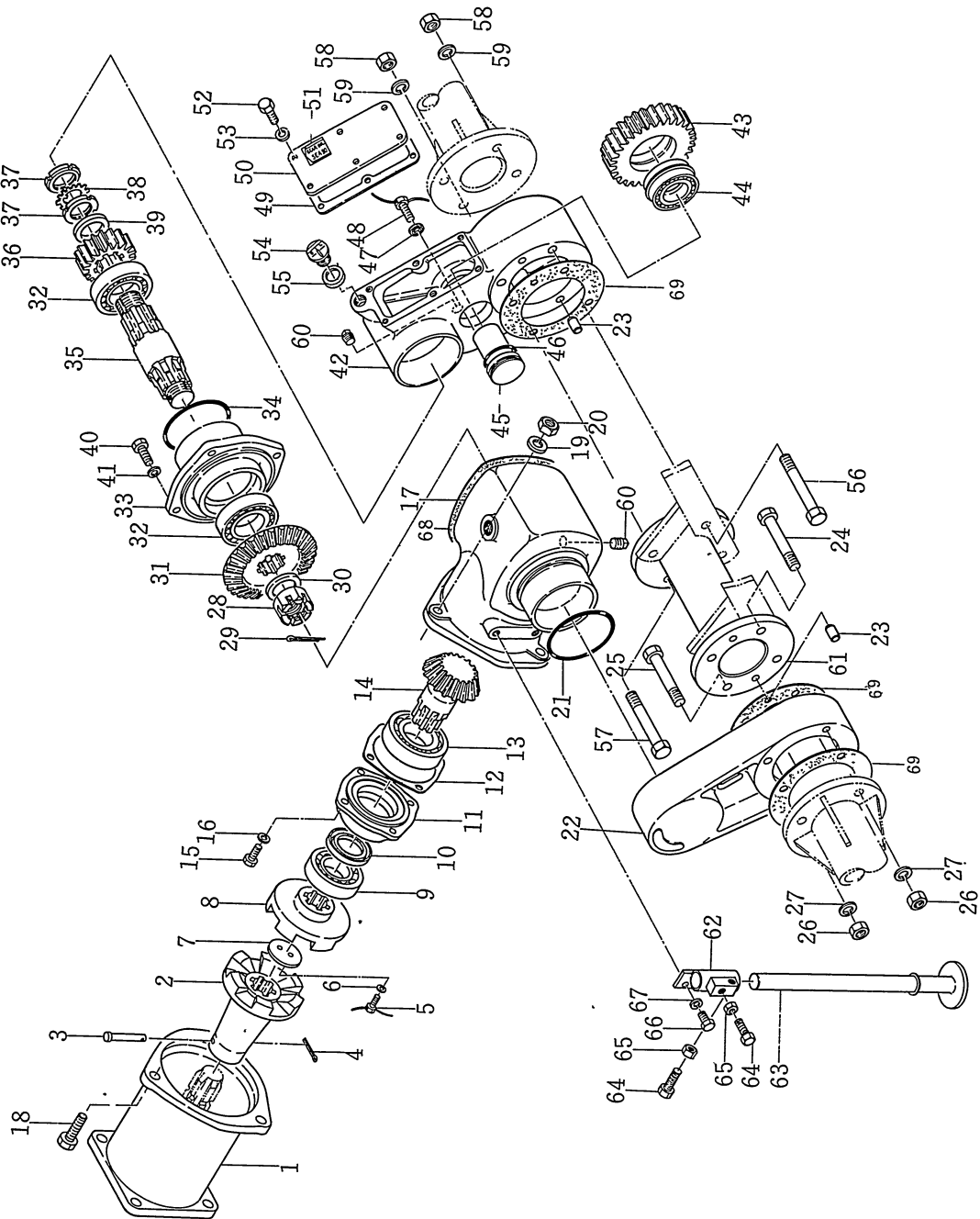

56. SRE-5C 伝 動 (1)
TRANSMISSION (1)

見出番号 REF No.	コード番号 CODE No.	部 品 名 称 PART NAME	1台当個数 Q'ty/ unit	ABC区分 ABC RANK	注文単位 Min Q'ty	備 考 REMARKS
1	S518210021	セッシュ	1	C	1	
2	S518310030	ツメクラッチ	1	B	1	
3	S599610010	ピン	1	B	5	
4	S030102020	スプリットピン	1		10	
5	S599430020	ボルト; M 6 × 1.0 × 16	2		10	
6	S027100006	スプリングワッシャ; 6φ	2		10	
7	S511390010	オサエザガネ	1	C	5	
8	S518310010	ツメクラッチ	1	B	1	
9	S040116208	ベアリング; 6208Z	1		1	
10	S050201340	オイルシール; (1EDJ) 40628	1		10	
11	511140020	ベアリングホルダ	1	C	1	
12	511991020	ガスケット	1	B	10	
13	S040106308	ベアリング; 6308	1		1	
14	S511160030	ピニオン	1	B	1	
15	S010110820	ボルト; M 8 × 1.25 × 20	4		10	
16	S027100008	スプリングワッシャ; 8φ	4		10	
17	511111021	ベベルケース	1	B	1	
18	010201650	ボルト; M16×1.5×50	3		5	
19	S027100016	スプリングワッシャ; 16φ	3		10	
20	S020200016	ナット; M16×1.5	3		5	
21	052100900	O-リング; P 90	1		5	
22	511511020	スイングアーム	1	C	1	
23	S030501020	ノックピン	4		5	
24	010109002	ボルト; M12×1.75×120	3		5	
25	010109001	ボルト; M12×1.75×110	1		5	
26	S020100012	ナット; M12×1.75	4		5	
27	S027100012	スプリングワッシャ; M12	4		10	
28	S022100020	キャッスルナット	1		5	
29	S030104040	スプリットピン	1		10	
30	599231050	カラー	1	C	1	
31	S511170020	ベベルギヤ; 34T	1	B	1	
32	S042530209	ベアリング; 30209	2		1	
33	511141020	ベアリングホルダ	1		1	
34	052100900	O-リング; P90	1		5	
35	511361010	シャフト	1	C	1	
36	5112310110	ギヤ; 16T	1	B	1	
37	S022700350	ロックナット; M35×1.5	2		5	
38	S028100350	ロックワッシャ; 35φ	1		5	

56. SRE-5C 伝動 (1)
TRANSMISSION (1)

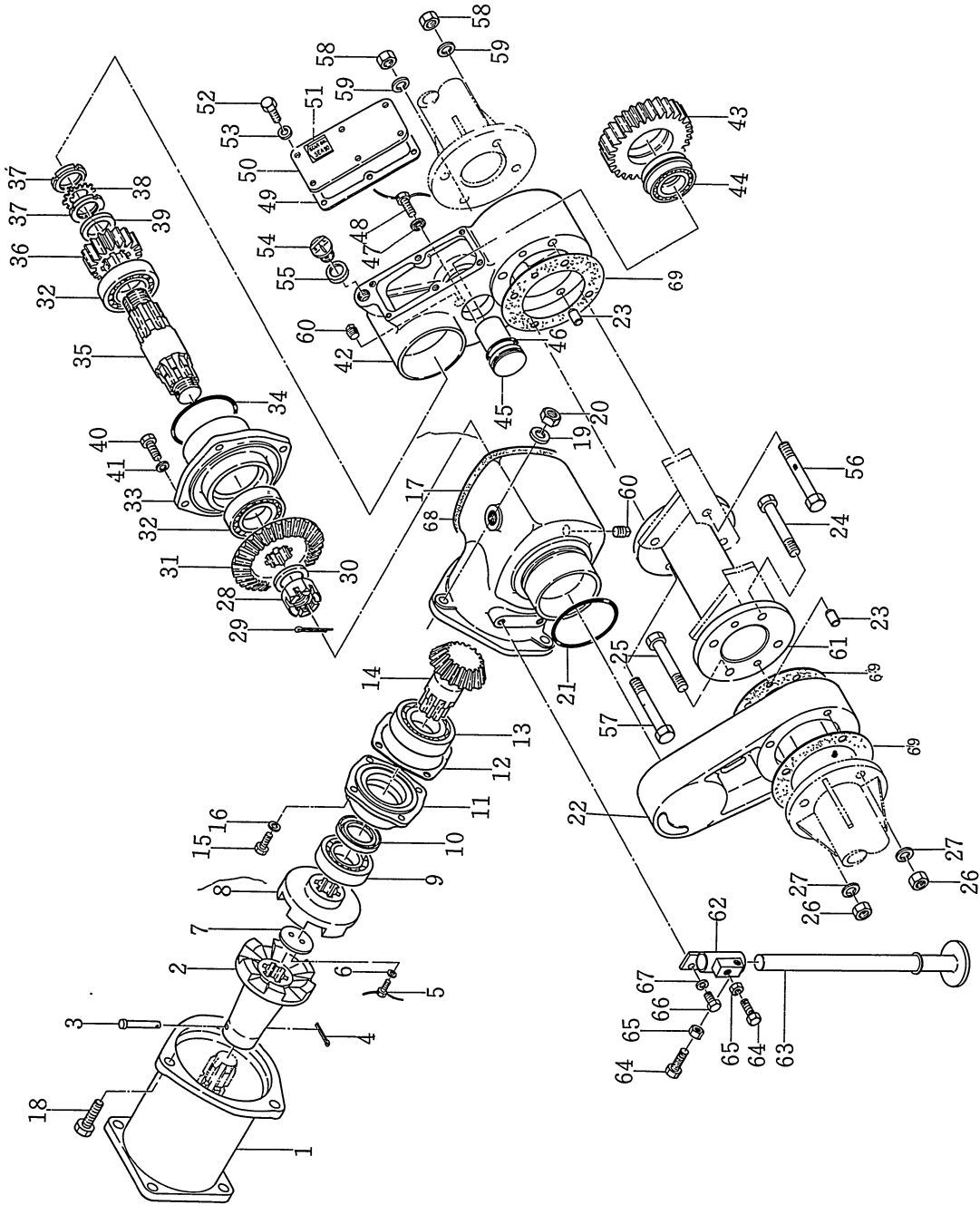

56. SRE-5C 伝 動 (1)
TRANSMISSION (1)

見出番号 REF No.	コード番号 CODE No.	部 品 名 称 PART NAME	1台当個数 Q'ty/ unit	ABC区分 ABC RANK	注文単位 Min Q'ty	備 考 REMARKS
39	599211030	スペーサ	1	C	1	
40	S010111030	ボルト; M10×1.5×30	4		5	
41	S027100010	スプリングワッシャ; 10φ	4		10	
42	511311021	ギヤケース	1	B	1	
43	511231030	ギヤ; 31T	1	B	1	
44	598560010	ベアリング	1	B	1	
45	513261010	アイドラシャフト	1	C	1	
46	S052100460	O-リング; P46	1		10	
47	S052100008	シールワッシャ; 8φ	2	B	10	
48	S599430010	ボルト; M 8 ×1.25×25	2		5	
49	511991040	ガスケット	1	B	5	
50	513411010	カバー	1	C	1	
51	S590410021	キュウユシジマーク	1	C	10	
52	S010100820	ボルト; M 8 ×1.25×20	6		10	
53	S027100008	スプリングワッシャ; 8φ	6		10	
54	S598430010	プラグ	2	B	5	
55	198990020	ガスケット	2	B	10	
56	010109004	ボルト; M12×1.75×140	3		5	
57	010109003	ボルト; M12×1.75×130	1		5	
58	S020100012	ナット; M12×1.75	4		5	
59	S027100012	スプリングワッシャ; 12φ	4		10	
60	598430040	プラグ; 3/8	2	B	10	
60	S064500030	プラグ; 3/8	2	B	10	
61	513101020	サポートパイプ	1	C	1	
62	528611030	スタンドホルダ	1	C	1	
63	S528500010	スタンド	1	C	1	
64	S599431070	ストップボルト; M12	2		5	
65	S020300012	ナット; M12×1.75	2		5	
66	S010101025	ボルト; M10×1.5×25	2		5	
67	S027100010	スプリングワッシャ; 10φ	2		10	
68	511991330	ガスケット	1	B	5	
69	511991340	ガスケット	3	B	5	

57. SRE-5C 伝動 (2)
TRANSMISSION (2)

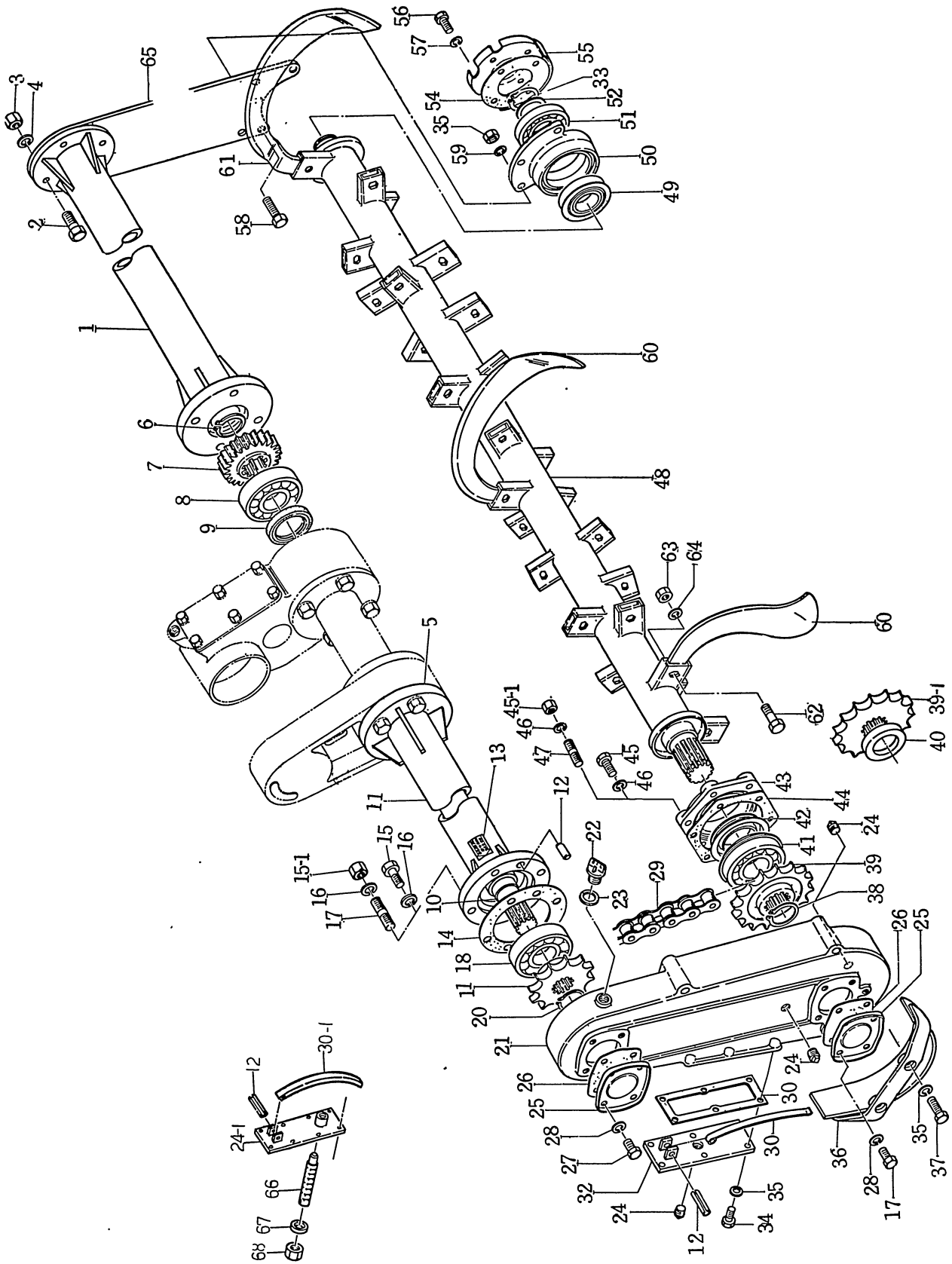

57. SRE-5C 伝 動 (2)
TRANSMISSION (2)

見出番号 REF No.	コード番号 CODE No.	部 品 名 称 PART NAME		1台当個数 Q'ty/ unit	ABC区分 ABC RANK	注文単位 Min Q'ty	備 考 REMARKS
1		サポートパイプ	SUPPORT PIPE	※ 1			~155
1	513101030	サポートパイプ (右)	SUPPORT PIPE RH	1	C	1	156~
2	S010111030	ボルト; M10×1.5×30	BOLT; M10×1.5×30	4		5	
3	S020100010	ナット; M10×1.5	NUT; M10×1.5	7		5	
4	S027100010	スプリングワッシャ; 10φ	SPRING WASHER; 10φ	4		10	
5	511991340	ガスケット	GASKET	3	B	5	
6	S036100042	スナップリング	SNAP RING	1	B	5	
7	511231020	ギヤ; 23T	GEAR; 23T	1	B	1	
8	S040106309	ベアリング; 6309	BEARING; 6309	1	B	1	
9	S050202245	オイルシール; D (旧PJ) 45629	OIL SEAL; D45629	1		10	
10	513171020	ドライブシャフト	DRIVE SHAFT	1	C	1	
11		サポートパイプ	SUPPORT PIPE	※ 1			155~
11	513101040	サポートパイプ (左)	SUPPORT PIPE LH	1	C	1	156~
12	S030501020	ノックピン	DOWEL PIN	2		5	
13	S590410011	キュウユシジマーク; 1.0φ	MARK; lubrication; 1.0φ	1	C	10	
14	511991170	ガスケット	GASKET	1	B	5	
15	S010111030	ボルト; M10×1.5×30	BOLT; M10×1.5×30	4		5	~453
15-1	S020200010	ナット; M10×1.25	NUT; M10×1.25	4		5	454~
16	S027100010	スプリングワッシャ; 10φ	SPRING WASHER; 10φ	4		10	454~
17	S012111025	スタッドボルト	STUD BOLT	4		5	454~
18	S040106308	ベアリング; 6308	BEARING; 6308	1		1	
19	S513311030	スプロケット; 12T	SPROCKET; 12T	1	B	1	
20	S036100040	スナップリング	SNAP RING	1		5	
21	513361031	サイドケース	SIDE CASE	1	B	1	~155
21	513361020	サイドケース	SIDE CASE	※ 1			156~403
21-1	(156~403号機迄は21-1, 31-1, 30-1, 32-1, 66~68組で交換願います)						
21-1	513361021	サイドケース	SIDE CASE	1	B	1	404~
22	S598430010	プラグ	PLUG	1	B	5	
23	198990020	ガスケット	GASKET	1	B	10	
24	398430040	プラグ; 3/8	PLUG; 3/8	3	B	10	
24	S064500030	プラグ; 3/8	PLUG; 3/8	3	B	10	
25	S513460010	フタ	COVER	2	C	1	
26	511991060	ガスケット	GASKET	2		5	
27	010100815	ボルト; M 8×1.25×15	BOLT; M 8×1.25×15	8		10	
28	S027100008	スプリングワッシャ; 8φ	SPRING WASHER; 8φ	8		10	
29	S513370020	チェーン; スーパー80 46 ^L	CHAIN; SUPER80 46 ^L	1	B	1	
30	S513571010	テンション	TENSION	※ 1			
	(403号機迄は32-1, 30-1, 66~68と組で交換願います)						

57. SRE-5C 伝動 (2)
TRANSMISSION (2)

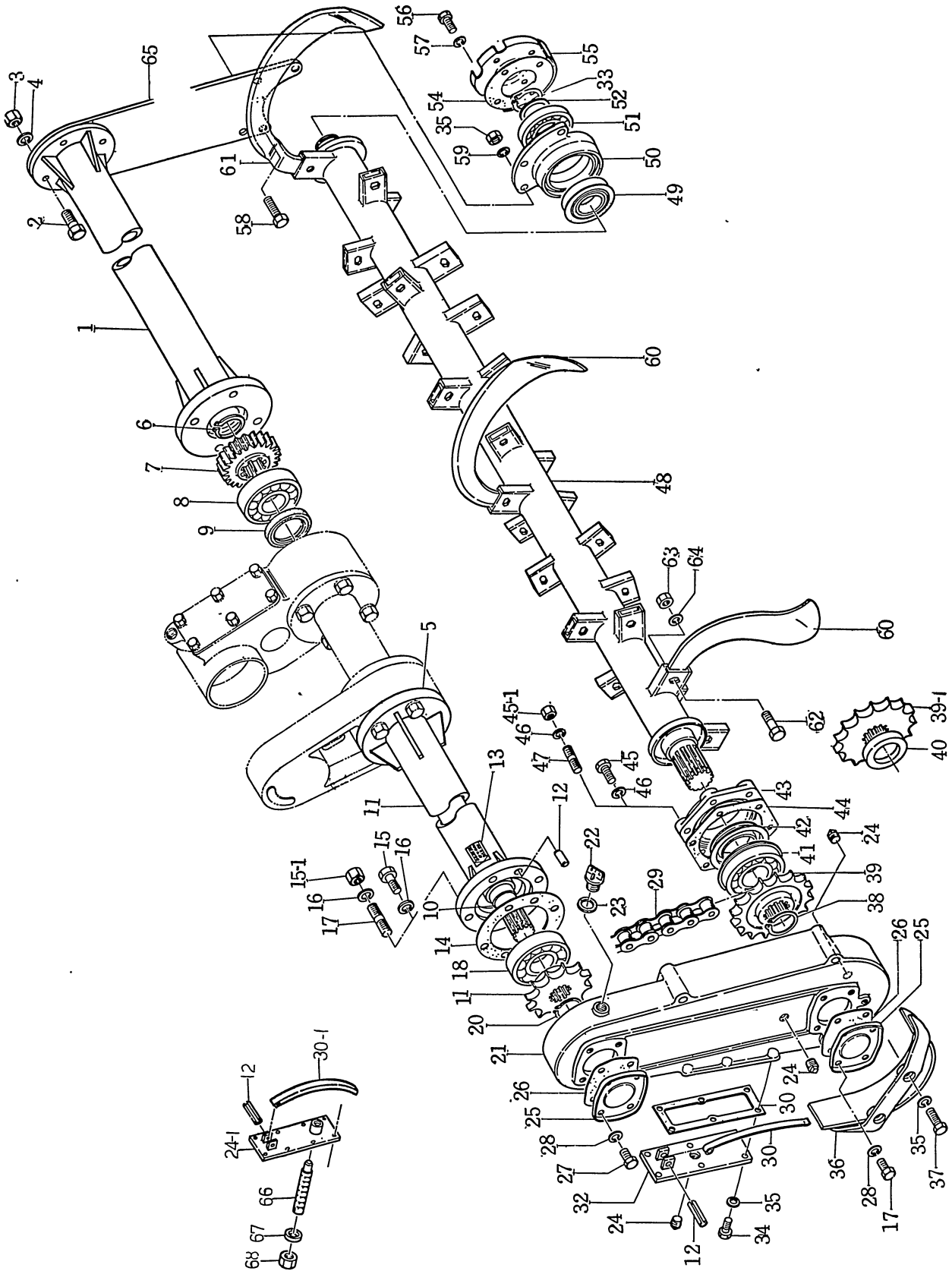

57. SRE-5C 伝 動 (2)
TRANSMISSION (2)

見出番号 REF No.	コード番号 CODE No.	部 品 名 称 PART NAME	1台当個数 Q'ty/ unit	ABC区分 ABC RANK	注文単位 Min Q'ty	備 考 REMARKS
		(404号機以後は30-1, 32-3, 66~68と組で交換願います)				404~
30-1	513571030	テンション	※ 1			~403
31.	511991070	ガスケット	1	B	5	~403
31-1	511991071	ガスケット	1	B	5	404~
32	513401020	ケースフタ (取付穴 6ヶ)	※ 1			~403
		(403号機迄は32-1, 30-1, 66~68と組で交換願います)				
32-1	513401040	スーフタ (取付穴 6ヶ)	1	C	1	
32-2	S513401021	ケースフタ (取付穴 8ヶ)	※ 1			404~
		(404号機以後は30-1, 32-3, 66~68と組で交換願います)				
32-3	513401030	ケースフタ (取付穴 8ヶ)	1	C	1	
33	S030300840	スプリングピン	1		5	
34	S010100820	ボルト; M 8×1.25×20	6		10	~403
34	S010100820	ボルト; M 8×1.25×20	8		10	404~
35	S027100008	スプリングワッシャ; 8φ	8		10	~403~
35	S027100008	スプリングワッシャ; 8φ	10		10	404~
36	513701011	プロテクタ	1	A	1	
37	S010100825	ボルト; M 8×1.25×25	2		10	
38	S036100045	スナップリング	1		5	
39	513381020	スプロケット; 16T	※ 1			~753
		(753号機迄は39-1, 40と組で交換願います)				
39-1	S513381040	スプロケット; 16T	1	B	1	754~
40	599231250	カラー; 45φ	1	B	1	754~
41	S040156309	ベアリング; 6309NR	1		1	
42	S050609004	オイルシール; 55φ 泥水	1	B	1	
43	513670030	ベアリングカバー (取付穴 4ヶ)	1	C	1	~403
43	513670031	ベアリングカバー (取付穴 6ヶ)	1	C	1	404~
44	511991240	ガスケット	1	B	5	404~
45	S010111025	ボルト; M10×1.5×25	4		5	~403
45	S010111025	ボルト; M10×1.5×25	6		5	~404~453
45-1	S020200010	ナット; M10×1.25	6		5	454~
46	S027100010	スプリングワッシャ; 10φ	4		10	~403
46	S027100010	スプリングワッシャ; 10φ	6		10	404~
47	012111020	スタッドボルト	6		5	454~
48	519301080	コウウンジク; 36	※ 1			~403
48	519301081	コウウンジク; 36	1	B	1	404~
48	519301281	コウウンジク; 50	1			(特装部品)
49	S050609003	オイルシール; 50φ 泥水	1	B	1	
50	S513680011	コウウンジクホルダ	1	C	1	

57. SRE-5C 伝動 (2)
TRANSMISSION (2)

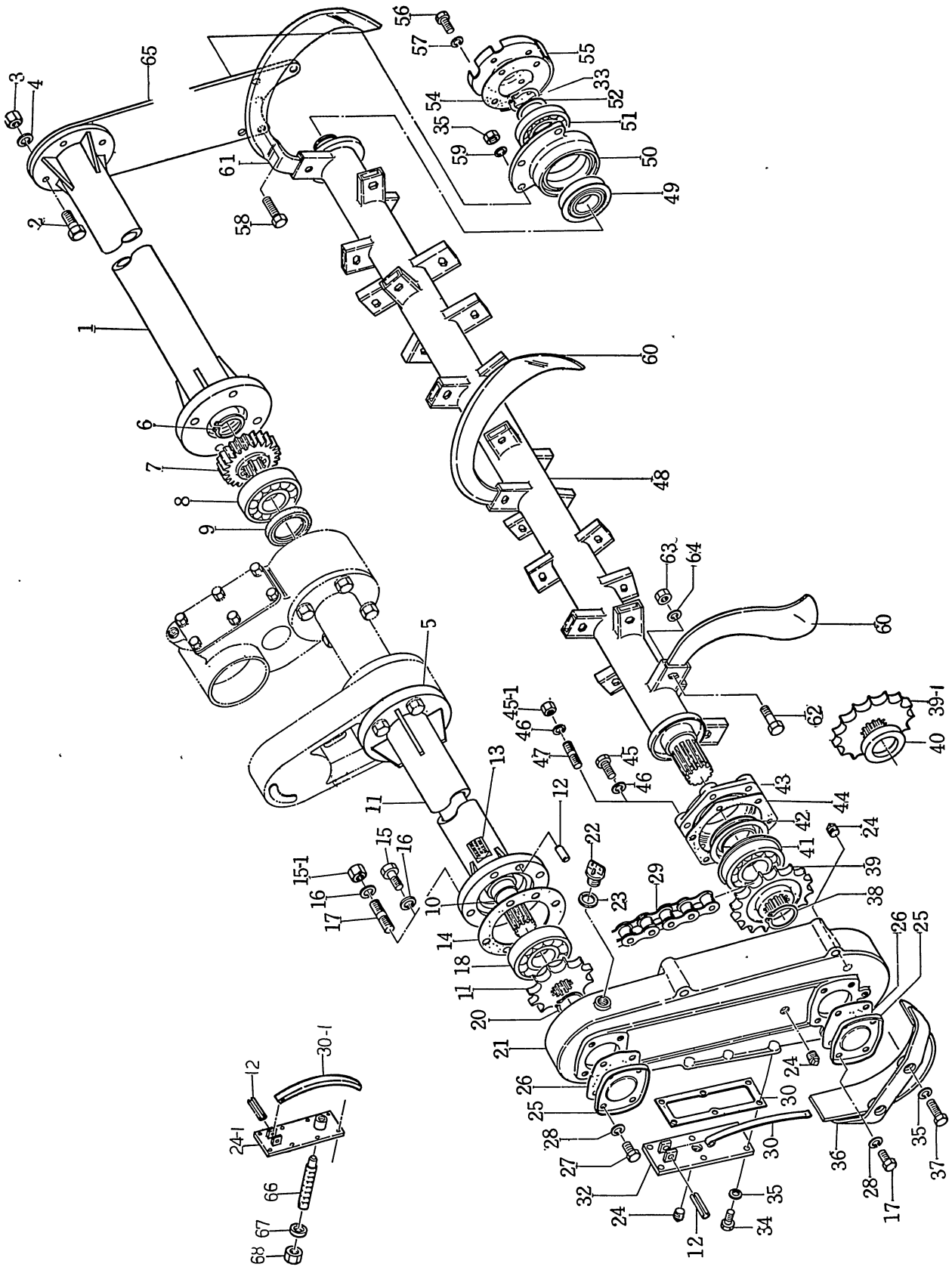

57. SRE-5C 伝 動 (2)
TRANSMISSION (2)

見出番号 REF No.	コード番号 CODE No.	部 品 名 称 PART NAME		1台当個数 Q'ty/ unit	ABC区分 ABC RANK	注文単位 Min Q'ty	備 考 REMARKS
51	S040106208	ベアリング; 6208	BEARING; 6208	1		1	
52	S599211020	スペーサ	SPACER	1	C	10	
53	S036100040	スナップリング	SNAP RING	1		5	
54	511991160	ガスケット	GASKET	1	B	5	
55	S513700021	プロテクタ	PROTECTOR	1	A	1	
56	010100815	ボルト; M 8×1.25×15	BOLT; M 8×1.25×15	4		10	
57	S027100008	スプリングワッシャ; 8φ	SPRING WASHER; 8φ	4		10	
58	S010111030	ボルト; M10×1.5×30	BOLT; M10×1.5×30	3		5	
59	S027100010	スプリングワッシャ; 10φ	SPRING WASHER; 10φ	3		10	
60	519110110	ナタヅメ; SB 左	BLADE; SB LH	17	A	1	
60-1	519110120	ナタヅメ; SB 右	BLADE; SB RH	17	A	1	
61	519110130	ナタヅメ; SBS 左	BLADE; SBS LH	1	A	1	
61-1	519110140	ナタヅメ; SBS 右	BLADE; SBS RH	1	A	1	
62	S519170010	コウウントウボルト	BOLT; blabe	36	A	10	
63	S519180010	コウウントウナット	NUT; blade	36	A	10	
64	S027100010	スプリングワッシャ; 10φ	SPRING WASHER; 10φ	36		10	
65	523211030	ソクバン	SIDE SHIELD	1	C	1	156~
66	599480020	スクリュウ	SCREW	1	C	1	
67	025100015	シールワッシャ; 15φ	SEAL WASHER; 15φ	1		10	
68	020400016	ナット; M16×1.5	NUT; M16×1.5	1		5	

58. SRE-5C フレーム
FRAME

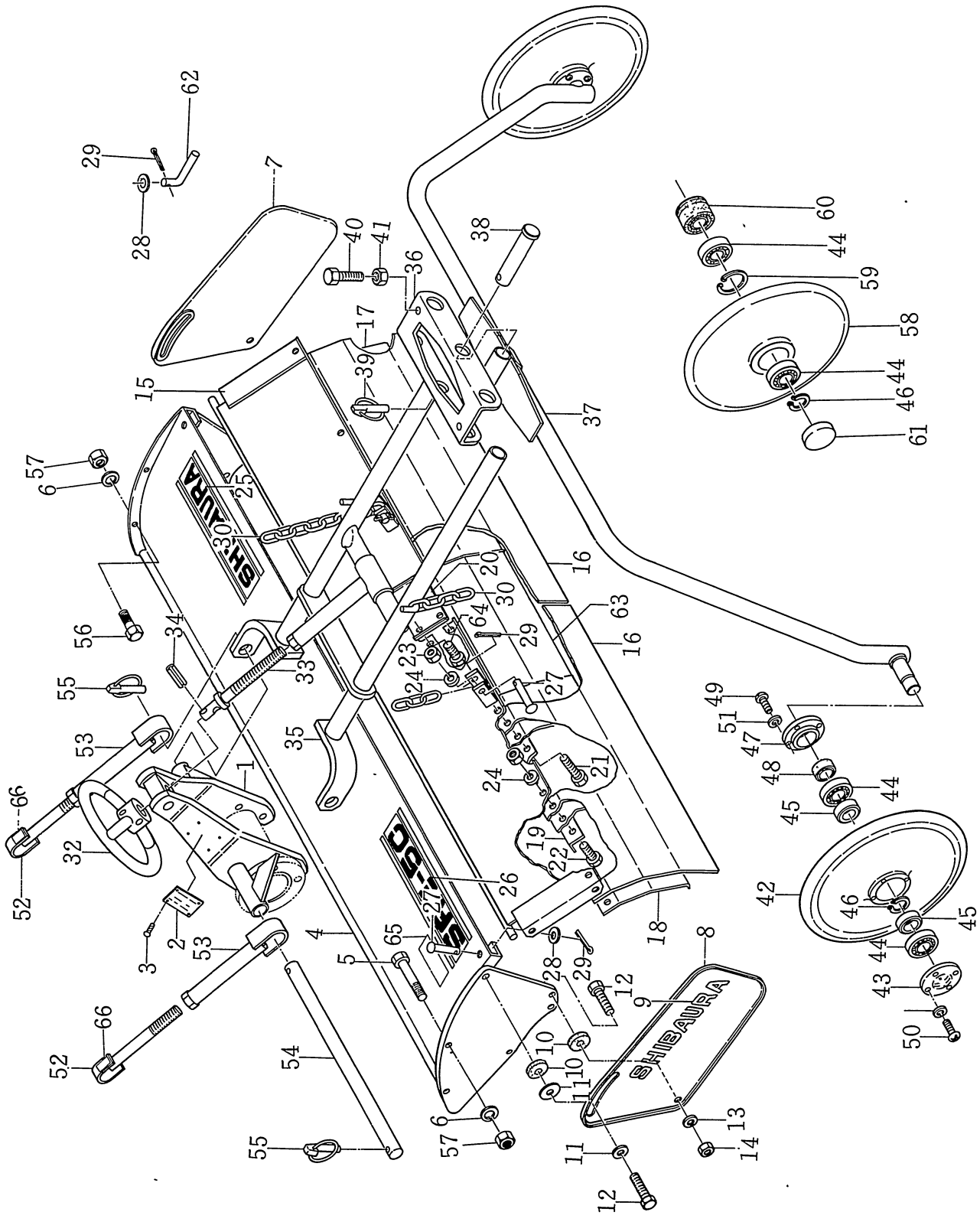

58. SRE-5C フレーム
FRAME

見出番号 REF No.	コード番号 CODE No.	部 品 名 称 PART NAME		1台当り個数 Q'ty/ unit	ABC区分 RANK	注文単位 Min Q'ty	備 考 REMARKS
1	521701020	シチュウ	MAST	1	C	1	
2	S 590110010	ネームプレート	NAME PLATE	※ 1			
3	S 398360040	リベット	RIVET	4	C	10	
4		フレーム	FRAME	※ 1			~155
4	521101050	フレーム	FRAME	1	C	1	156~
5	S 010101020	ボルト; M10×1.5×20	BOLT; M10×1.5×20	4		5	~155
5	010101085	ボルト; M10×1.5×85	BOLT; M10×1.5×85	4		5	156~
6	S 027100010	スプリングワッシャ; 10φ	SPRING WASHER; 10φ	4		10	~155
6	S 027100010	スプリングワッシャ; 10φ	SPRING WASHER; 10φ	8		10	156~
7	S 523400030	サイドプレート (右)	SIDE PLATE RH	1	B	1	
8	S 523400040	サイドプレート (左)	SIDE PLATE LH	1	B	1	
9	S 590210060	シバウラマーク	MARK; SHIBAURA	2	C	1	
10	S 598110010	ゴ ム	RUBBER	4	B	10	
11	S 026109023	ワッシャ	WASHER	4	B	10	旧コード S 599210020
12	S 010101025	ボルト; M10×1.5×25	BOLT; M10×1.5×25	4		5	
13	S 026100010	ワッシャ; 10φ	WASHER; 10φ	2		10	
14	S 020100010	ナット; M10×1.5	NUT; M10×1.5	2		10	
15	524100020	アトダレ	REAR PLATE	※ 1			~403
(403号機迄は15-1,16-1,17-1,18-1,19-1,21-1,63と組で交換願います)							
15-1	524100070	アトダレ	REAR PLATE	1	B	1	404~
16	524360020	アトダレゴム (取付穴ピッチ240)	RUBBER	2	B	1	~403
16-1	524360060	アトダレゴム (取付穴ピッチ255)	RUBBER	2	B	1	404~
17	524460030	アトダレゴムホゴバン (取付穴4ケ)	GUIDE	1	B	1	~403
17-1	524460100	アトダレゴムホゴバン (取付穴3ケ)	GUIDE	1	B	1	404~
18	524600040	アトダレゴムホゴバン (取付穴3ケ)	GUIDE	1	B	1	~403
18-1	524460090	アトダレゴムホゴバン (取付穴3ケ)	GUIDE	1	B	1	404~
19	524511010	オサエイタ (取付穴ピッチ240)	PLATE	2	C	1	~403
19-1	524510090	オサエイタ (取付穴ピッチ255)	PLATE	2	C	1	404~
20	524110010	プレート (取付穴2ケ)	PLATE	1	B	1	~403
20-1	524111110	プレート (取付穴4ケ)	PLATE	1	B	1	404~
21	S 010101025	ボルト; M10×1.5×25	BOLT; M10×1.5×25	2		5	~403
21	S 010101025	ボルト; M10×1.5×25	BOLT; M10×1.5×25	8		5	404~
22	S 010101020	ボルト; M10×1.5×20	BOLT; M10×1.5×20	6		5	~403
23	S 020100010	ナット; M10×1.5	NUT; M10×1.5	8		5	
24	S 027100010	スプリングワッシャ; 10φ	SPRING WASHER; 10φ	8		10	
25	S 590210030	シバウラマーク	MARK; SHIBAURA	1	C	1	
26	590311240	キシユマーク	MARK; type	1	C	1	
27	S 599610030	ピン	PIN	4	B	10	~403

58. SRE-5C フレーム
FRAME

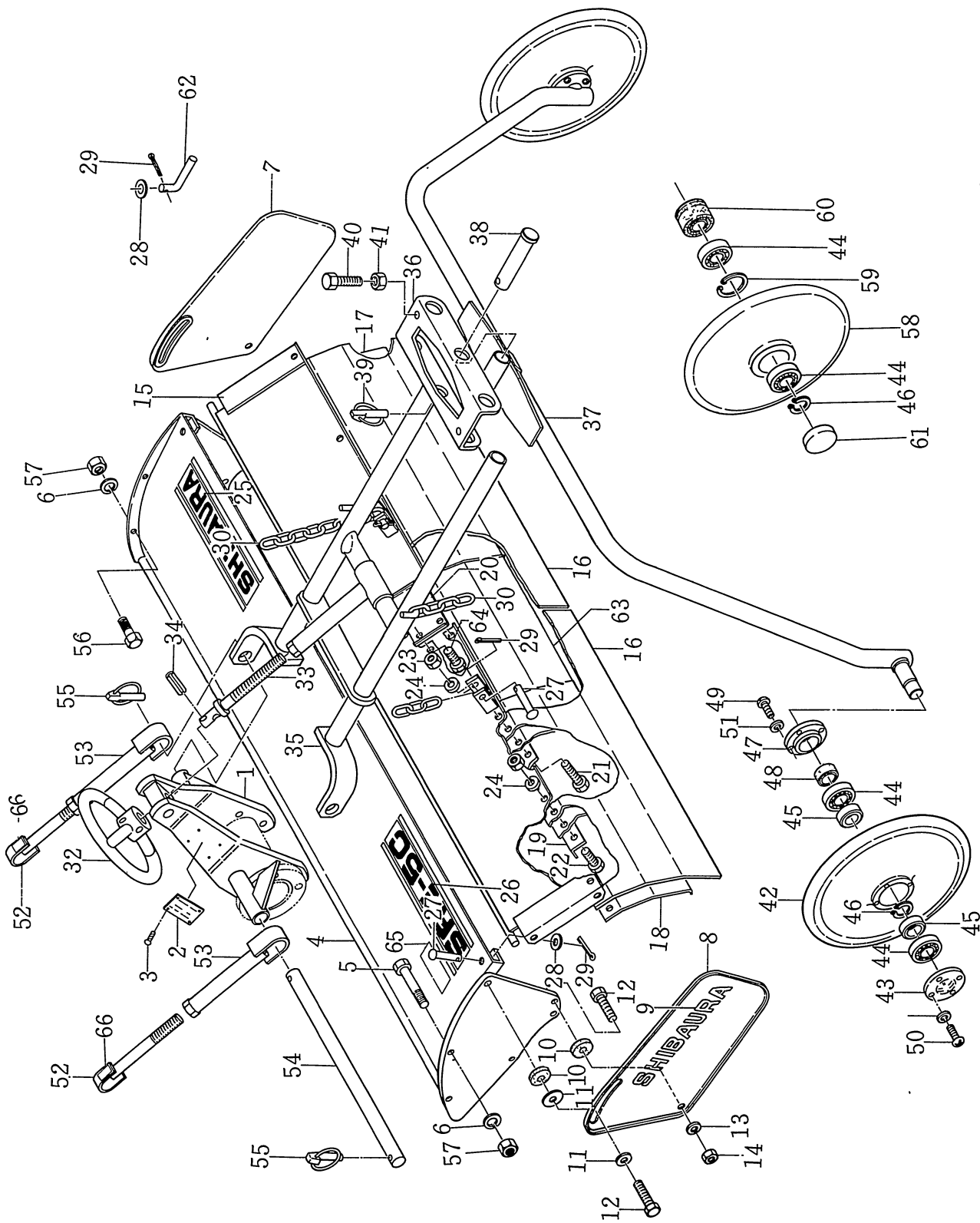

58. SRE-5C フレーム
FRAME

見出番号 REF No.	コード番号 CODE No.	部 品 名 称 PART NAME	1台当個数 Q'ty/ unit	ABC区分 RANK	注文単位 Min Q'ty	備 考 REMARKS
27	S 599610030	ピン	2	B	10	404~
28	S 026100008	ワッシャ; 8φ	4		10	
29	S 030103020	スプリットピン	4		10	
30	S 598260010	チェーン	2	B	1	
32	S 526260010	ハンドル	1	C	1	
33	526301030	チョウセツロッド	1	C	1	
34	S 030300840	スプリングピン	2		5	
35	526401030	チョウセツフレーム	1	B	1	
36	S 531100010	アタッチメントトリツケ	1	C	1	
37	526601060	ビリンジク	※ 1			~403
37	526601061	ビリンジク	1	C	1	404~503
38	599601040	ピン	1	B	1	
39	S 370900030	ピン COMPL	2	B	1	
40	S 599431070	ストップボルト; M12	2		5	
41	S 020300012	ナット; M12×1.75	2		5	
42	526101010	ビリン	2	B	1	~403
43	513461010	フタ	2	B	1	~403
44	S 040106204	ベアリング; 6204	4		1	
45	599231060	カラー	4	C	1	~403
46	S 036100020	スナップリング	2		5	
47	513671020	ベアリングカバー	2	C	1	~403
48	050600020	オイルシール; M204014	2	B	1	~403
49	015100616	スクリュ; M 6×1.0×16	8		10	~403
50	S 015100612	スクリュ; M 6×1.0×12	8		10	~403
51	S 027100006	スプリングワッシャ; 6φ	16		10	~403
52	528401010	リフトリンク	2	B	1	
53	S 528400020	リフトリンク	2	B	1	
54	S 528470020	リフトピン	1	B	1	
55	S 370900030	ピン COMPL	2	B	1	
56	S 010101025	ボルト	4		5	156~
57	S 020100010	ナット	8		5	156~
58	S 526100010	ビリン	2	B	1	404~
59	S 036500047	スナップリング	2		5	404~
60	S 050609001	オイルシール; 20φ 泥水	2	B	5	404~
61	S 598460010	メクラセン	2	B	1	404~
62	S 599611010	ピン	2	B	5	404~
63	524460050	アトダレゴムホゴバン	1	B	1	404~
64	S 010101016	ボルト; M10×1.5×16	2		5	404~

58. SRE-5C フレーム
FRAME

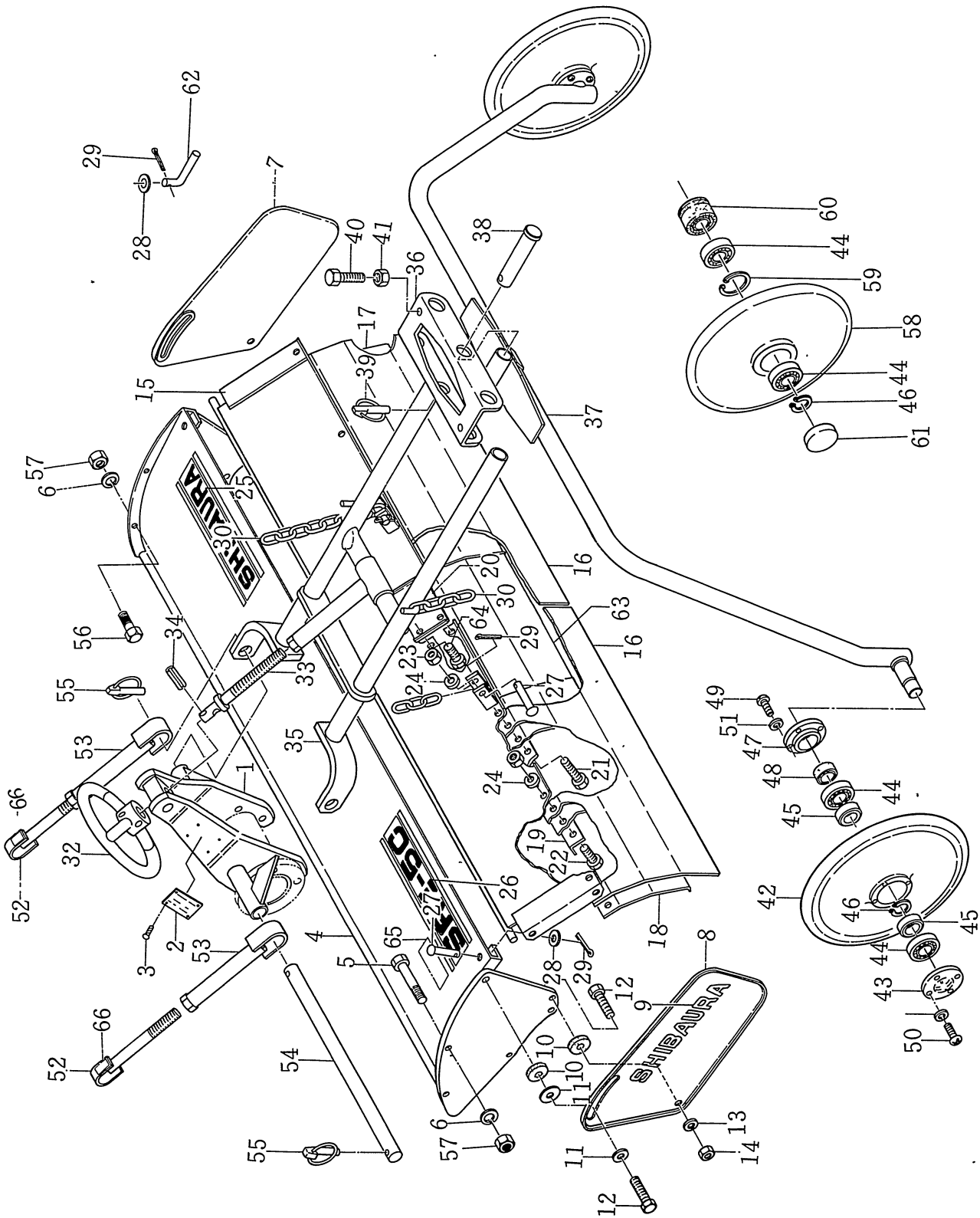

58. SRE-5C フレーム
FRAME

見出番号 REF No.	コード番号 CODE No.	部 品 名 称 PART NAME	1台当個数 Q'ty/ unit	ABC区分 ABC RANK	注文単位 Min Q'ty	備 考 REMARKS
65	590450060	コウウントウハイレッツ	1	C	1	
66	S 590410050	キュウユシジマーク	2	C	10	

59. SRD-5G 伝動
TRANSMISSION

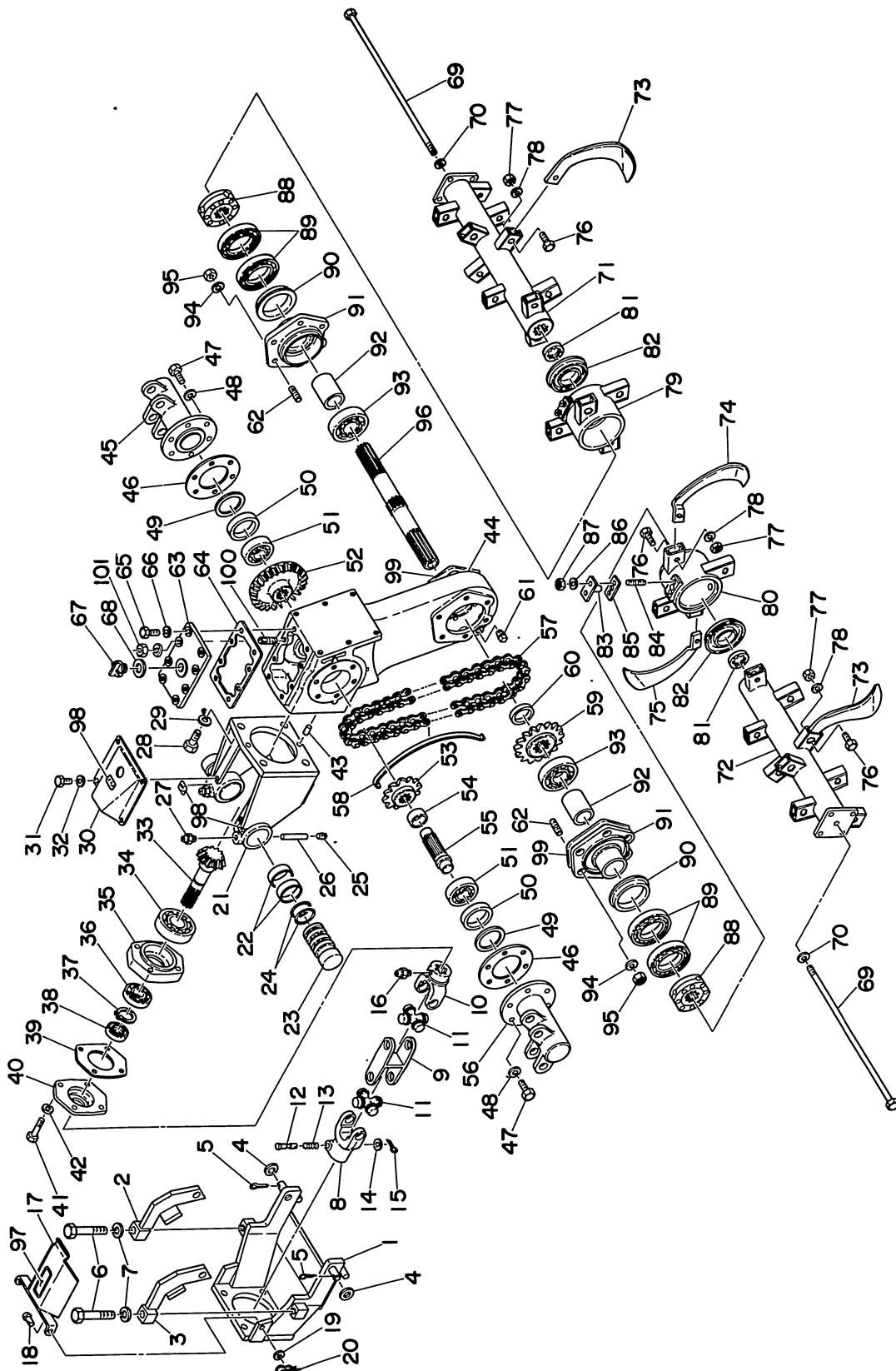

59. SRD-5G 伝 動
TRANSMISSION

見出番号 REF No.	コード番号 CODE No.	部 品 名 称 PART NAME	1台個数 Q'ty/ unit	ABC区分 ABC RANK	注文単位 Min Q'ty	備 考 REMARKS
1	528100020	ブラケット	1	C	1	
2	528200030	トリッケアーム; 右	1	C	1	
3	528200040	トリッケアーム; 左	1	C	1	
4	S 026100020	ワッシャ; 20φ	2		10	
5	S 030104040	スプリットピン	2		10	
6	010102000	ボルト; M20×2.5×100	2		5	
7	S 027100020	スプリングワッシャ; 20φ	2		10	
8~16	518100030	ユニバーサルジョイント	1	C	1	
8	518110050	ヨーク	※1			
9	518110060	ヨーク	※1			
10	518110070	ヨーク	※1			
11	518120030	スパイダー ASS'Y	2	B	1	
12	518140003	ピン	1	B	1	
13	518140004	スプリング	1	B	10	
14	S 026100008	ワッシャ; 8φ	1		10	
15	S 030103020	スプリットピン	1		10	
16	S 060620000	グリースニップル	1		5	
17	518400030	ジョイントカバー	1	C	1	
18	599611080	ピン	2	B	10	
19	S 026100008	ワッシャ; 8φ	2~		10	
20	S 599730010	マツバピン	2	B	10	
21	528100030	ブラケット	1	B	1	
22	598511010	ブッシュ	4	B	1	
23	S 528260020	ピボットシャフト	2	B	1	
24	S 052300550	Oリング; G55	4		5	
25	398430060	プラグ; 1/8	2	B	5	
25	S 064500010	プラグ; 1/8	2		5	
26	599611110	ピン	2	B	5	
27	S 060620000	グリースニップル	2		5	
28	S 010111645	ボルト; M16×2×45	4		5	
29	S 027100016	スプリングワッシャ; 16φ	4		10	
30	518411050	ジョイントカバー	1	C	1	
31	010100815	ボルト; M 8×1.25×15	4		10	
32	S 027100008	スプリングワッシャ; 8φ	4		10	
33	S 511160040	ピニオン; 13T	1	B	1	
34	S 040106309	ベアリング; 6309	1		1	
35	511140040	ベアリングホルダ	1	C	1	
36	S 040106207	ベアリング; 6207	1		1	

59. SRD-5G 伝動
TRANSMISSION

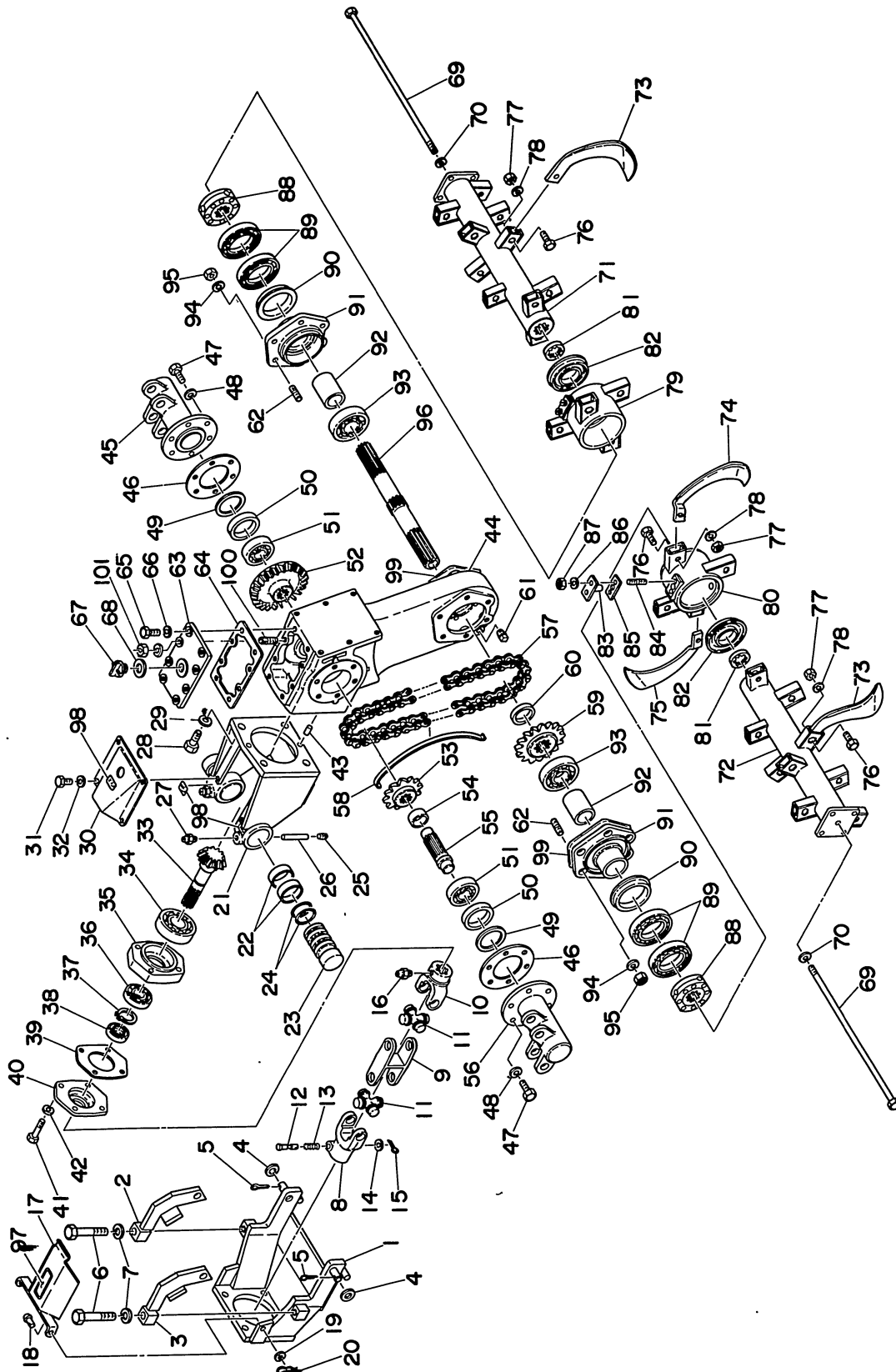

59. SRD-5G 伝 動
TRANSMISSION

見出番号 REF No.	コード番号 CODE No.	部 品 名 称 PART NAME	1台当個数 Q'ty/ unit	ABC区分 RANK	注文単位 Min Q'ty	備 考 REMARKS
37	S 036100035	スナップリング	1		10	
38	S 050201335	オイルシール; D (旧PJ)35558	1		5	
39	511991200	ガスケット	A/ R	B	5	
40	513670070	ベアリングカバー	1	C	1	
41	S 010111055	ボルト; M10×1.5×55	4		10	
42	S 027100010	スプリングワッシャ; 10φ	4		10	
43	S 030501020	ノックピン	2		5	
44	513211060	センタケース	1	B	1	
45	513101270	サポートパイプ (右)	1	C	1	
46	511991210	ガスケット	2	B	5	
47	S 010111235	ボルト; M12×1.75×35	12		5	
48	S 027100012	スプリングワッシャ; 12φ	12		10	
49	599280040	シム	A/ R	B	10	
50	599230060	カラー; 89×60×16	2	C	1	
51	S 040106307	ベアリング; 6307	2		1	
52	S 511170030	ベベルギヤ; 34T	1	B	1	
53	S 513381030	スプロケット; 12T	1	C	1	
54	599231140	カラー; 50×5×22	1	C	1	
55	511360010	シャフト	1	B	1	
56	513101260	サポートパイプ (左)	1	C	1	
57	S 513370020	チェーン; スーパー80 46L	1	B	1	
58	513570020	テンション; パネ	1	B	1	
59	S 513381050	スプロケット; 16T	1	C	1	
60	599231260	カラー; 50φ	1	C	1	
61	398430040	プラグ; 3/8	2	B	5	
61	S 064500030	プラグ; 3/8	2	B	5	
62	S 012111016	スタットボルト	12		5	
63	511410020	カバー	※ 1			~700
63	511410021	カバー	1	C	1	701~
64	511991220	ガスケット	1	B	5	
65	S 010111025	ボルト; M10×1.5×25	7		10	~700
65	S 010111020	ボルト; M10×1.5×20	7		10	701~
66	S 027100010	スプリングワッシャ; 10φ	8		10	
67	S 598430010	プラグ; 20φ	1	B	5	
68	198990020	ガスケット	1	B	10	
69	519501040	コウウンジクボルト; M 12×1.75×595	2	B	1	
70	S 025100012	シールワッシャ; 12φ	2		10	
71	519301151	コウウンジク (右) 34本	1	B	1	

59. SRD-5G 伝動
TRANSMISSION

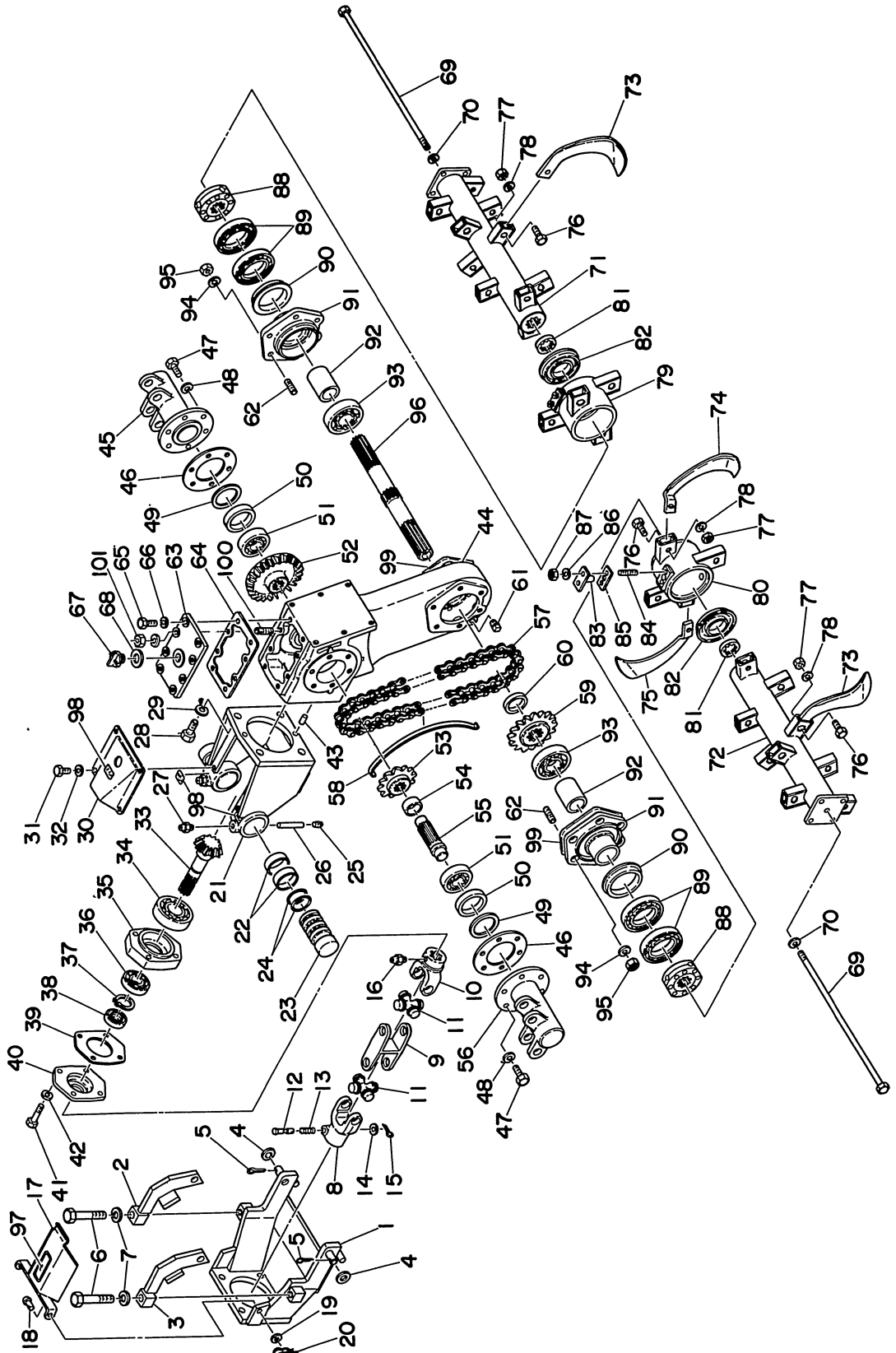

59. SRD-5G 伝 動
TRANSMISSION

見出番号 REF No.	コード番号 CODE No.	部 品 名 称 PART NAME	1台当個数 Q'ty/ unit	ABC区分 RANK	注文単位 Min Q'ty	備 考 REMARKS
71	519301421	コウウンジク (右) 40本	1		1	(特装品)
71	519301401	コウウンジク (右) 54本	1		1	(特装品)
72	519301161	コウウンジク (左) 34本	1	B	1	
72	519301411	コウウンジク (左) 40本	1		1	(特装品)
72	519301391	コウウンジク (左) 54本	1		1	(特装品)
73	519110110	ナタヅメ; SB左	15	A	1	
73-1	519110120	ナタヅメ; SB右	15	A	1	
74	519110130	ナタヅメ; SBS左	1	A	1	
74-1	519110140	ナタヅメ; SBS右	1	A	1	
75	519110150	ナタヅメ; SBT左	1	A	1	
75-1	519110160	ナタヅメ; SBT右	1	A	1	
76	S519170010	コウウントウボルト	34	A	10	
77	S519180010	コウウントウナット	34	A	10	
78	S027100010	スプリングワッシャ; 10φ	34		10	
79	515100050	コウウントウボス (右)	1	C	1	
80	515100060	コウウントウバス (左)	1	C	1	
81	511380020	スリーブ	2	B	1	~960
81-1	511380120	スリーブ	2	B	1	961~
82	515190030	タワミシール	2	B	1	
83	515180020	ピン	4	B	1	
84	S012110816	スタッドボルト	8		5	
85	511991350	ガスケット	4	B	5	
86	S027100008	スプリングワッシャ; 10φ	8		10	
87	S020100008	ナット; M 8×1.25	8		10	
88	515150011	リング ASS'Y	2	B	1	
89	S040106015	ベアリング; 6015	4		1	
90	050609007	オイルシール; 泥水	2		1	
91	515141030	ベアリングカバー	2	C	1	
92	599231220	カラー; 55×45.3×74	2	C	1	
93	S040106309	ベアリング; 6309	2		1	
94	S027100010	スプリングワッシャ; 10φ	12		10	
95	S020200010	ナット; M10×1.25	12		10	
96	S513290040	ファイナルシャフト	1	B	1	
96-1	S513290041	ファイナルシャフト	1	B	1	
97	590360010	チュウイメイバン	1	C	5	
98	S590410060	キュウユシジマーク	3	C	10	
99	511991190	ガスケット	2	B	5	
100	S012111025	スタッドボルト	1		5	~700

59. SRD-5G 伝動
TRANSMISSION

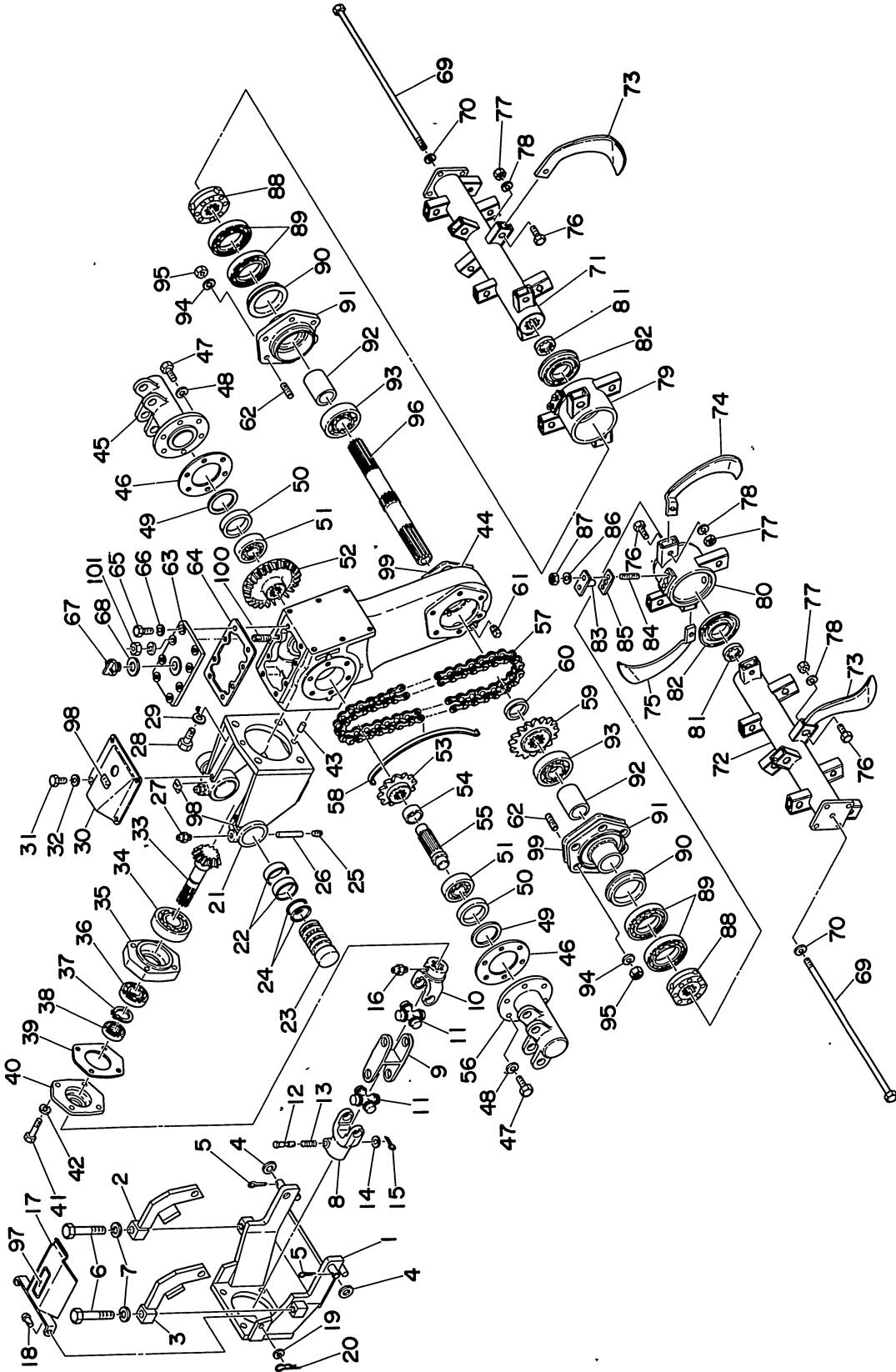

59. SRD-5G 伝 動
TRANSMISSION

見出番号 REF No.	コード番号 CODE No.	部 品 名 称 PART NAME		1台当個数 Q'ty/ unit	ABC区分 ABC RANK	注文単位 Min Q'ty	備 考 REMARKS
100	S 012111020	スタッドボルト	STUD BOLT	1		5	701～
101	S 020200010	ナット; M10×1.25	NUT; M10×1.25	1		10	
102	S 052300040	Oリング; G 40	O-RING; G40	4	B	5	961～
103	S 340710010	ブリーザ	BREATHER	1	C	1	961～

60. SRD-5G フレーム
FRAME

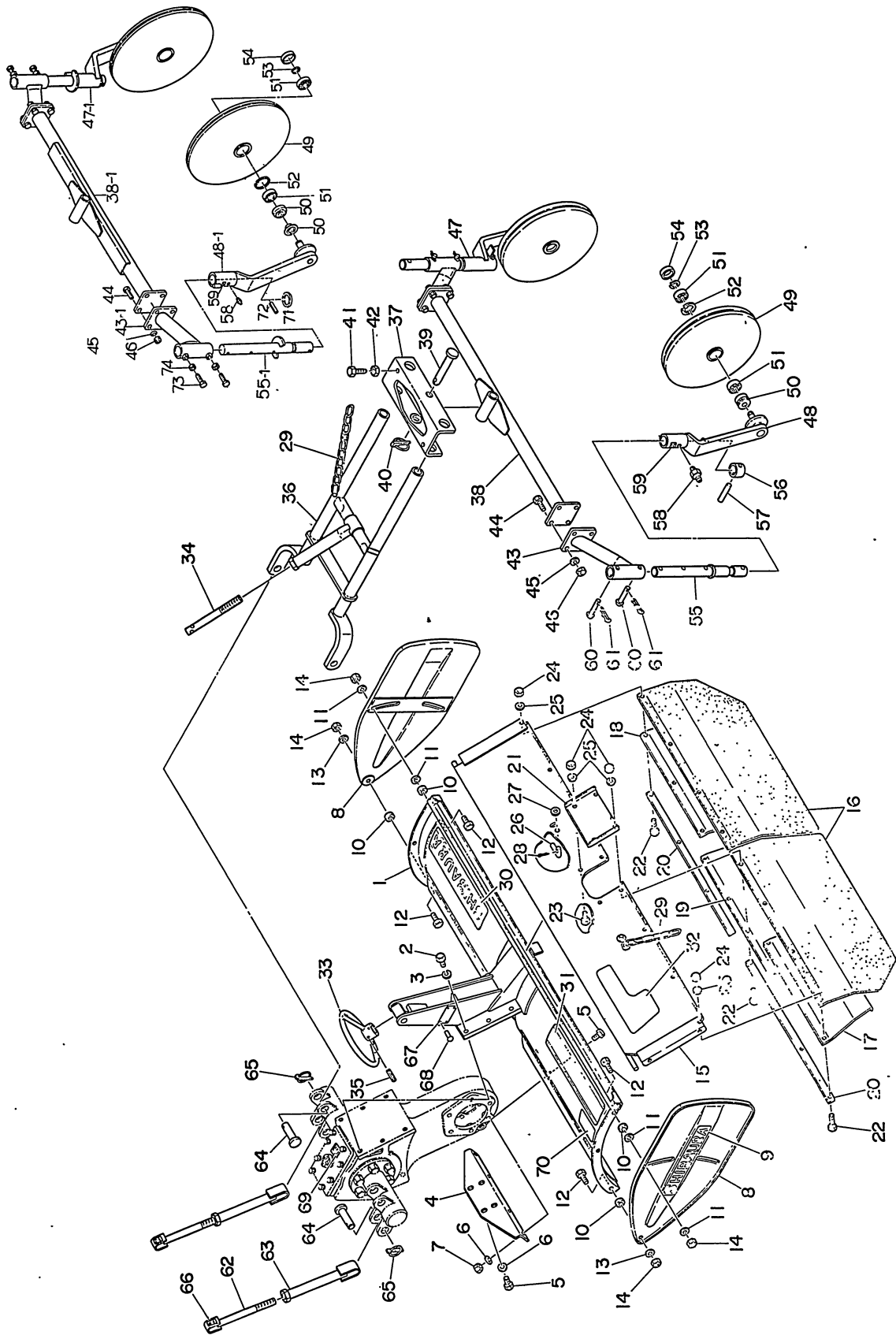

60. SRD-5G フレーム
FRAME

見出番号 REF No.	コード番号 CODE No.	部 品 名 称 PART NAME	1台当個数 Q'ty unit	ABC区分 RANK	注文単位 Min Q'ty	備 考 REMARKS
1	521101130	フレーム	※ 1			~200
1	521101131	フレーム	1	C	1	201~
2	S 010111235	ボルト; M12×1.75×35	※ 6			~200
2	S 010111230	ボルト; M12×1.75×30	6		5	201~
3	S 027100012	スプリングワッシャ; 12φ	6		10	
4	521611050	サポート	1	C	1	
5	S 010101020	ボルト; M10×1.5×20	8		10	
6	S 027100010	スプリングワッシャ; 10φ	8		10	
7	S 020100010	ナット; M10×1.5	8		10	
8	S 523400010	サイドプレート	2	B	1	
9	S 590210060	シバウラマーク	2	C	5	
10	S 598110010	ゴム	4	B	10	
11	S 026109023	ワッシャ	4	B	10	旧コードS 599210020
12	S 010101025	ボルト; M10×1.5×25	4		10	
13	S 026100010	ワッシャ; 10φ	2		10	
14	S 020100010	ナット; M10×1.5	4		10	
15	524100070	アトダレ	1	B	1	
16	524360060	アトダレゴム	2	B	1	
17	524460090	アトダレゴムホゴバン	※ 1			~200
17	524460091	アトダレゴムホゴバン	1	B	1	201~
18	524460100	アトダレゴムホゴバン	※ 1			~200
18	524460101	アトダレゴムホゴバン	1	B	1	201~
19	524460050	アトダレゴムホゴバン	※ 1			~200
19	524460051	アトダレゴムホゴバン	1	B	1	201~
20	524510090	オサエイタ	2	C	1	~200
21	524111110	プレート	1	B	1	
22	S 010101025	ボルト; M10×1.5×25	8		10	
23	S 010101016	ボルト; M10×1.5×16	2		10	
24	S 020100010	ナット; M10×1.5	10		10	
25	S 027100010	スプリングワッシャ; 10φ	10		10	
26	S 599611010	ピン	2	B	5	
27	S 026100008	ワッシャ; 8φ	2		10	
28	S 030103020	スプリットピン	2		10	
29	S 598260010	チェーン	2	B	1	
30	S 590210030	シバウラマーク	1	C	5	
31	590311350	キシユマーク	1	C	5	
32	590311270	Voロータリマーク	1	C	5	
33	S 526260010	ハンドル	1	C	1	

60. SRD-5G フレーム
FRAME

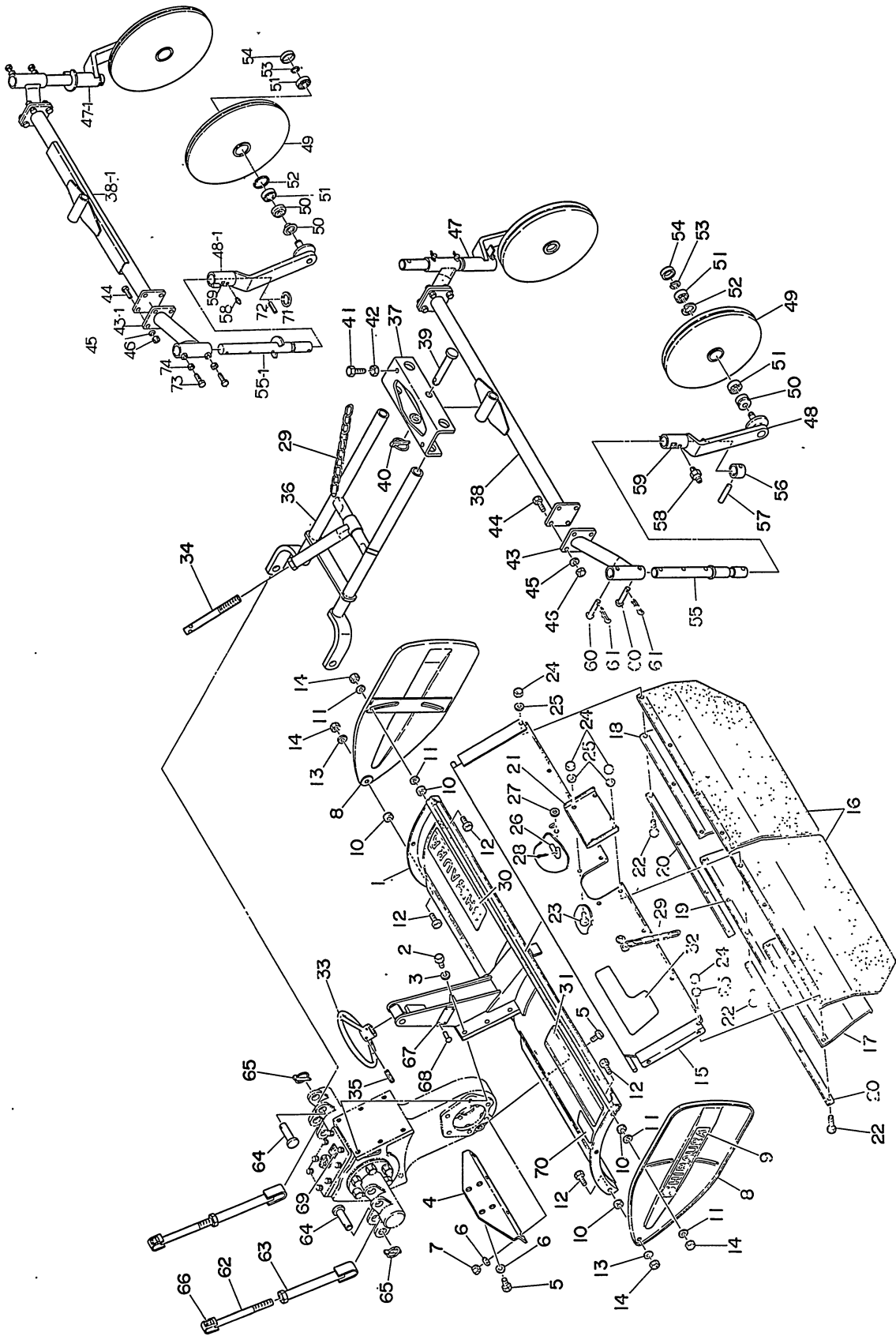

60. SRD-5G フレーム
FRAME

見出番号 REF No.	コード番号 CODE No.	部 品 名 称 PART NAME	1台当個数 Q'ty/ unit	ABC区分 ABC RANK	注文単位 Min. Q'ty	備 考 REMARKS	
34	526301040	チョウセツロッド	ADJUSTING ROD	1	C	1	
35	S 030300840	スプリングピン	SPRING PIN	2		10	
36	526401032	チョウセツフレーム	ADJUSTING FRAME	1	B	1	
37	S 531100010	アタッチメントトリッケ	BRACKET; attachment	1	C	1	
38	526500020	ピリンシュジク	MAIN PIPE	※ 1			
38-1	526500021	ピリンシュジク	MAIN PIPE	1	B	1	
39	599601040	ピン	PIN	1	B	1	
40	S 370900030	ピン COMPL	PIN COMPL	1	B	1	
41	S 599431070	ストップボルト; M12	BOLT; M12	2		5	
42	S 020300012	ナット; M12×1.75	NUT; M12×1.75	2		10	
43	526601111	ピリンジク	ARM; gauge wheel	2	B	1	~700
43-1	526601240	ピリンジク	ARM; gauge wheel	2	B	1	701~
44	S 010111235	ボルト; M12×1.75×35	BOLT; M12×1.75×35	8		10	
45	S 027100012	スプリングワッシャ; 12φ	SPRING WASHER; 12φ	8		10	
46	S 020100012	ナット; M12×1.75	NUT; M12×1.75	8		10	
47	526601130	ピリンアーム (右)	ARM; RH gauge wheel	1	C	1	~700
47-1	526601250	ピリンアーム (右)	ARM; RH gauge wheel	1	C	1	701~
48	526601140	ピリンアーム (左)	ARM; LH gauge wheel	1	C	1	~700
48-1	526601260	ピリンアーム (左)	ARM; LH gauge wheel	1	C	1	701~
49	S 526100011	ピリン	GAUGE WHEEL	2	B	1	
50	S 050609001	オイルシール; 20φ 泥水	OIL SEAL; 20φ	2		1	
51	S 040106204	ベアリング; 6204	BEARING; 6204	4		1	
52	S 036500047	スナップリング	SNAP RING	4		10	
53	S 036100020	スナップリング	SNAP RING	2		10	
54	S 598460010	メクラセン	BLANK PLUG	2	B	1	
55	526601120	ピリンジク	ARM; gauge wheel	2	C	1	~700
55-1	526601230	ピリンジク	ARM; gauge wheel	2	C	1	701~
56	526331060	ストッパ	STOPPER	2	C	1	~700
57	599611220	ピン	PIN	2	B	5	~700
58	S 060620000	グリースニップル	GREASE NIPPLE	2		5	
59	S 590410060	キューユシジマーク	MARK; lubrication	2	C	10	
60	S 599611160	ピン	PIN	4	B	1	~700
61	S 599730010	セットピン	SET PIN	4	B	10	~700
62	528401010	リフトリンク	LIFT LINK	2	B	1	
63	S 528400020	リフトリンク	LIFT LINK	2	B	1	
64	599601030	ピン	PIN	4	B	1	
65	S 370900030	ピン COMPL	PIN COMPL	4	B	1	
66	S 590410050	キューユシジマーク	MARK; lubrication	2	C	10	

60. SRD-5G フレーム
FRAME

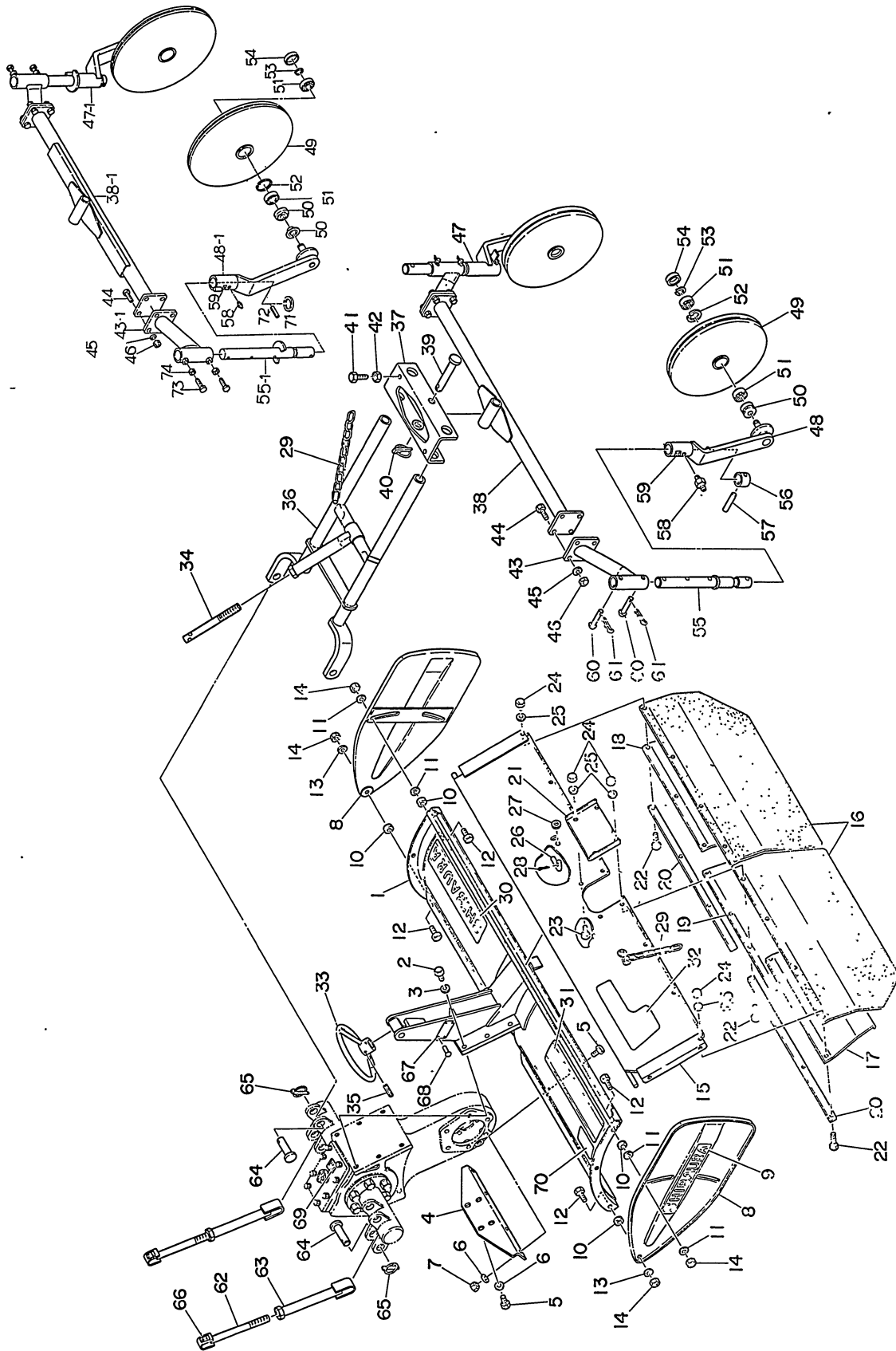

60. SRD-5G フレーム
FRAME

見出番号 REF No.	コード番号 CODE No.	部 品 名 称 PART NAME		1台当個数 Q'ty/ unit	ABC区分 ABC RANK	注文単位 Min Q'ty	備 考 REMARKS
67	S 590110011	ネームプレート	NAME PLATE	※ 1			
68	S 398360040	リベット	RIVET	4	C	10	
69	S 590410021	キュウユシジマーク; 2.5ℓ	MARK; lubication; 2.5ℓ	1	C	10	
70	590450070	コウウントウハイレッヅ	MARK; arrangement	1		5	
71	599210080	スペーサ	SPACER	2	C	1	701~
72	S 030301045	スプリングピン	SPRING PIN	2		10	701~
73	S 599431070	ストップボルト; M12	BOLT; M12	4		5	701~
74	S 020300012	ナット; M12×1.75	NUT; M12×1.75	4		10	701~

61. SRD-5C 伝動
TRANSMISSION (1)

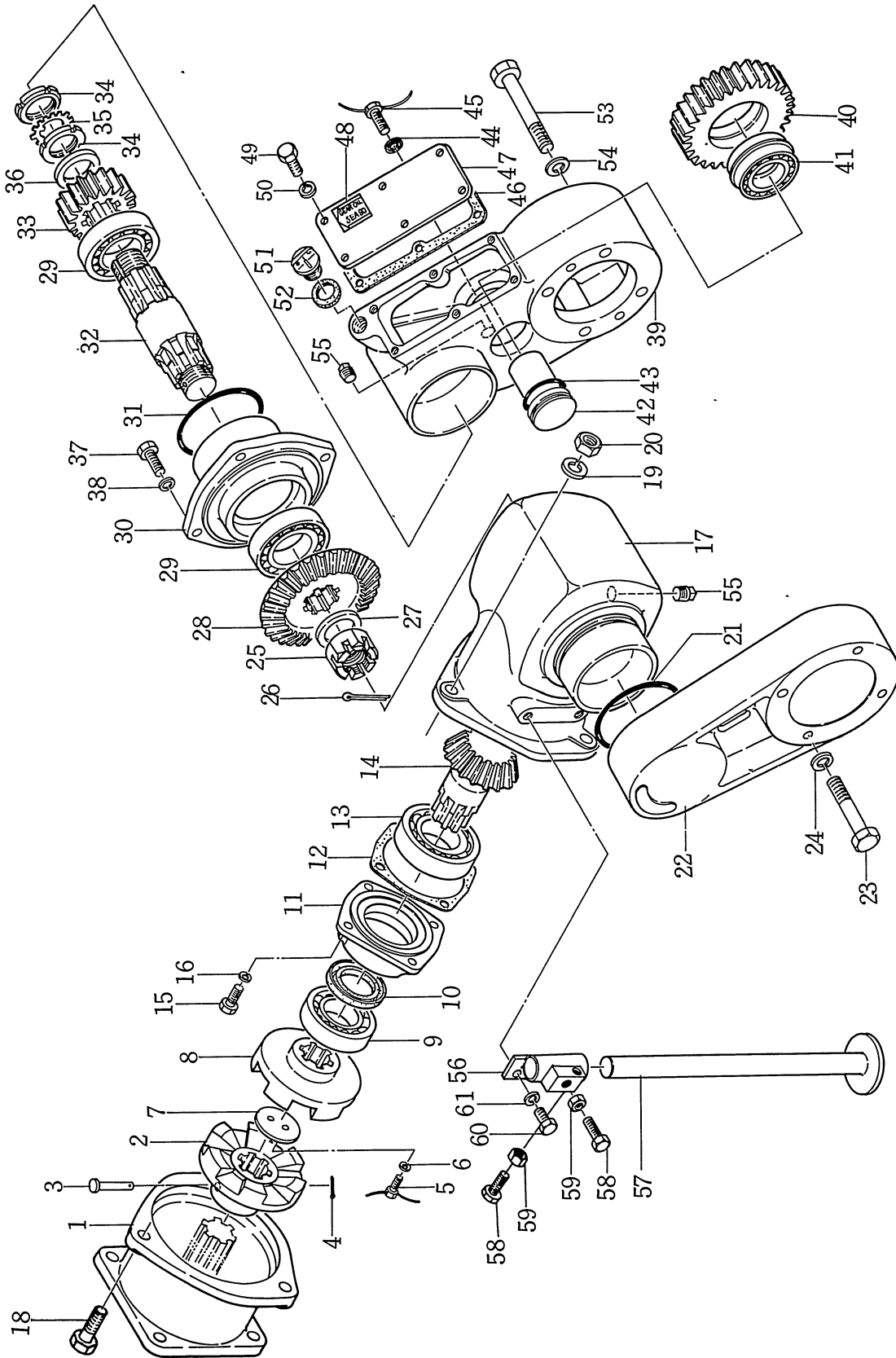

61. SRD-5C 伝 動
TRANSMISSION (1)

見出番号 REF No.	コード番号 CODE No.	部 品 名 称 PART NAME		1台当個数 Q'ty/ unit	ABC区分 ABC RANK	注文単位 Min Q'ty	備 考 REMARKS
1	S 518210011	セッシュ	CASE; joint	1	C	1	
2	S 518310020	ツメクラッチ	CLUTCH	1	B	1	
3	599610010	ピン	PIN	1	B	5	
4	S 030102020	スプリットピン	SPLIT PIN	1		10	
5	S 599430020	ボルト; M 6×1.0×16	BOLT; M 6×1.0×16	2		5	
6	S 027100006	スプリングワッシャ; 6φ	SPRING WASHER; 6φ	2		10	
7	S 511390010	オサエザガネ	PLATE; clamp	1	C	1	
8	S 518310010	ツメクラッチ	CLUTCH	1	B	1	
9	S 040116208	ベアリング; 6208Z	BEARING; 6208Z	1		1	
10	S 050202240	オイルシール; D(旧PJ) 40628	OIL SEAL; D40628	1		10	
11	511140020	ベアリングホルダ	BEARING HOLDER	1	C	1	
12	511991020	ガスケット	GASKET	1	B	10	
13	S 040106308	ベアリング; 6308	BEARING; 6308	1		1	
14	S 511160030	ピニオン; 19T	BEVEL PINION; 19T	1	B	1	
15	S 010110820	ボルト; M 8×1.25×20	BOLT; M 8×1.25×20	4		10	
16	S 027100008	スプリングワッシャ; 8φ	SPRING WASHER; 8φ	4		10	
17	511111021	ベベルケース	BEVEL CASE	1	B	1	
18	010211650	ボルト; M16×1.5×50	BOLT; M16×1.5×50	3		5	
19	S 027100016	スプリングワッシャ; 16φ	SPRING WASHER; 16φ	3		10	
20	S 020200016	ナット; M16×1.5	NUT; M16×1.5	3		5	
21	052100900	Oリング; P 90	O-RING; P90	1		5	
22	511511010	スイングアーム	SWING ARM	1	C	1	
23	010111285	ボルト; M12×1.75×85	BOLT; M12×1.75×85	4		5	
24	S 027100012	スプリングワッシャ; 12φ	SPRING WASHER; 12φ	4		10	
25	S 022100020	キャッスルナット; M20×1.5	CASTLE NUT; M20×1.5	1		5	
26	S 030104040	スプリットピン	SPLIT PIN	1		10	
27	599231050	カラー	COLLAR	2	C	1	
28	S 511170020	ベベルギヤ; 34T	BEVEL GEAR; 34T	1	B	1	
29	S 042530209	ベアリング; 30209	BEARING; 30209	2		1	
30	511141020	ベアリングホルダ	BEARING HOLDER	1	B	1	
31	052100900	Oリング; P 90	O-RING; P 90	1		5	
32	511361010	シャフト	SHAFT	1	C	1	
33	511231010	ギヤ; 16T	GEAR; 16T	1	B	1	
34	S 022700350	ロックナット; M35×1.5	LOCK NUT; M35×1.5	2		5	
35	S 028100350	ロックワッシャ; 35φ	LOCK WASHER; 35φ	1		5	
36	599211030	スペーサ	SPACER	1	C	1	
37	S 010111030	ボルト; M10×1.5×30	BOLT; M10×1.5×30	4		5	
38	S 027100010	スプリングワッシャ; 10φ	SPRING WASHER; 10φ	4		10	

61. SRD-5C 伝動 (1)
TRANSMISSION (1)

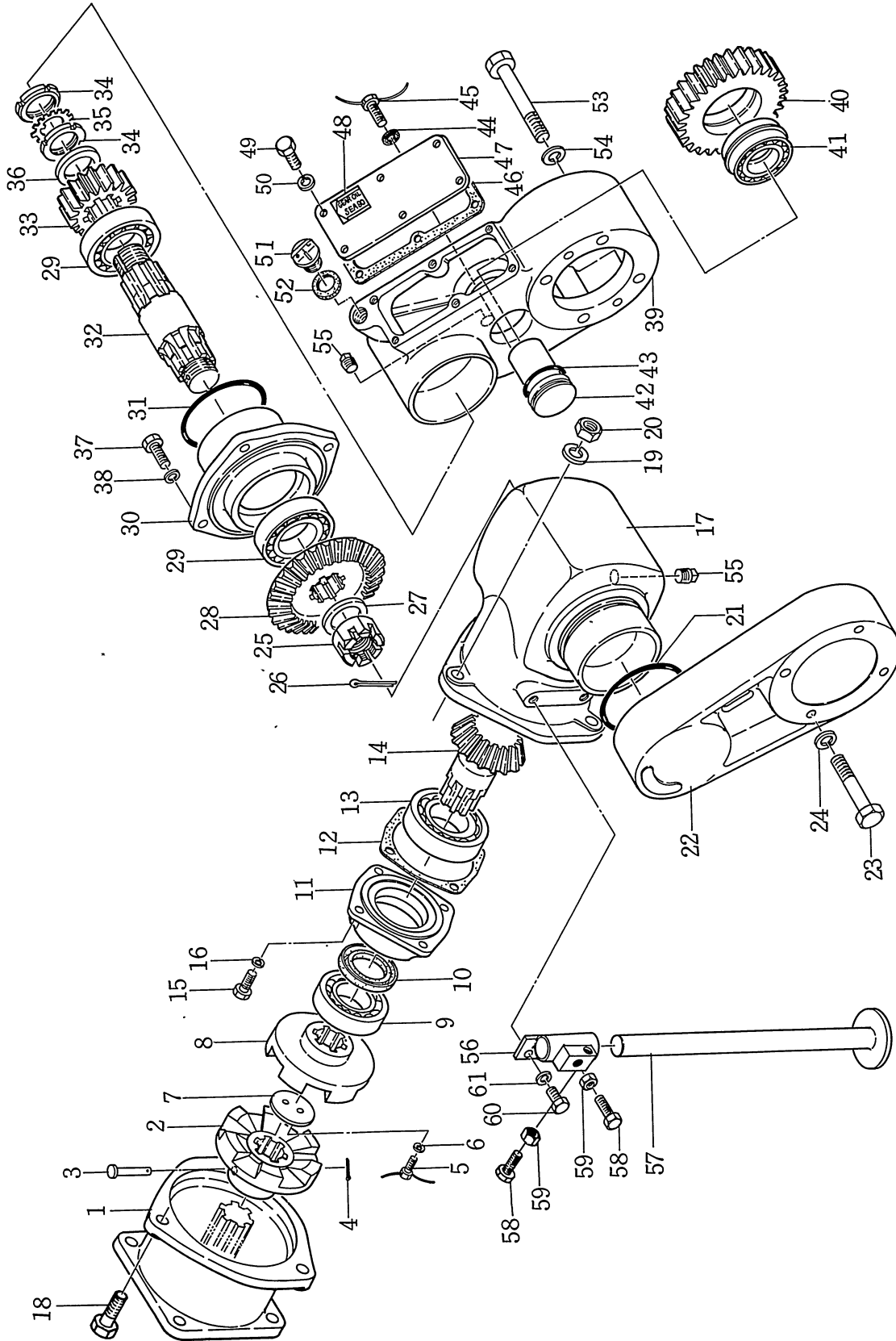

61. SRD-5C 伝 動 (1)
TRANSMISSION (1)

見出番号 REF No.	コード番号 CODE No.	部 品 名 称 PART NAME		1台当個数 Q'ty/ unit	ABC区分 ABC RANK	注文単位 Min Q'ty	備 考 REMARKS
39	511311021	ギヤケース	GEAR CASE	1	B	1	
40	511231030	ギヤ; 31T	GEAR; 31T	1	B	1	
41	598560010	ベアリング	BEARING	1	B	1	
42	512361010	アイドラシャフト	IDLER SHAFT	1	C	1	
43	S 052100460	Oリング; P 46	O- RING; P46	1		10	
44	S 025100008	シールワッシャ; 8φ	SEAL WASHER; 8φ	2	B*	5	
45	S 599430010	ボルト; M 8×1.25×25	BOLT; M 8×1.25×25	2	B	5	
46	511991040	ガスケット	GASKET	1	B	5	
47	513411010	カバー	COVER	1	C	1	
48	S 590410021	キュウユシジマーク; 2.5ℓ	MARK; lubrication; 2.5ℓ	1	C	10	
49	S 010100820	ボルト; M 8×1.25×20	BOLT; M 8×1.25×20	6		10	
50	S 027100008	スプリングワッシャ; 8φ	SPRING WASHER; 8φ	6		10	
51	S 598430010	プラグ; 20φ	PLUG; 20φ	2	B	5	
52	198990020	ガスケット	GASKET	2	B	10	
53	010109001	ボルト; M12×1.75×110	BOLT; M12×1.75×110	4		1	
54	S 027100012	スプリングワッシャ; 12φ	SPRING WASHER; 12φ	4		10	
55	398430040	プラグ; 3/8	PLUG; 3/8	2	B	5	
55	S 064500030	プラグ; 3/8	PLUG; 3/8	2		5	
56	528611030	スタンドホルダ	STAND HOLDER	1	C	1	
57	S 528500010	スタンド	STAND	1	C	1	
58	S 599431070	ストップボルト; M12	BOLT; M12	2	C	5	
59	S 020300012	ナット; M12×1.75	NUT; M12×1.75	2		5	
60	S 010101025	ボルト; M10×1.5×25	BOLT; M10×1.5×25	2		5	
61	S 027100010	スプリングワッシャ; 10φ	SPRING WASHER; 10φ	2		10	
62	511991330	ガスケット	GASKET	1	B	5	

62. SRD-5C 伝動 (2)
TRANSMISSION (2)

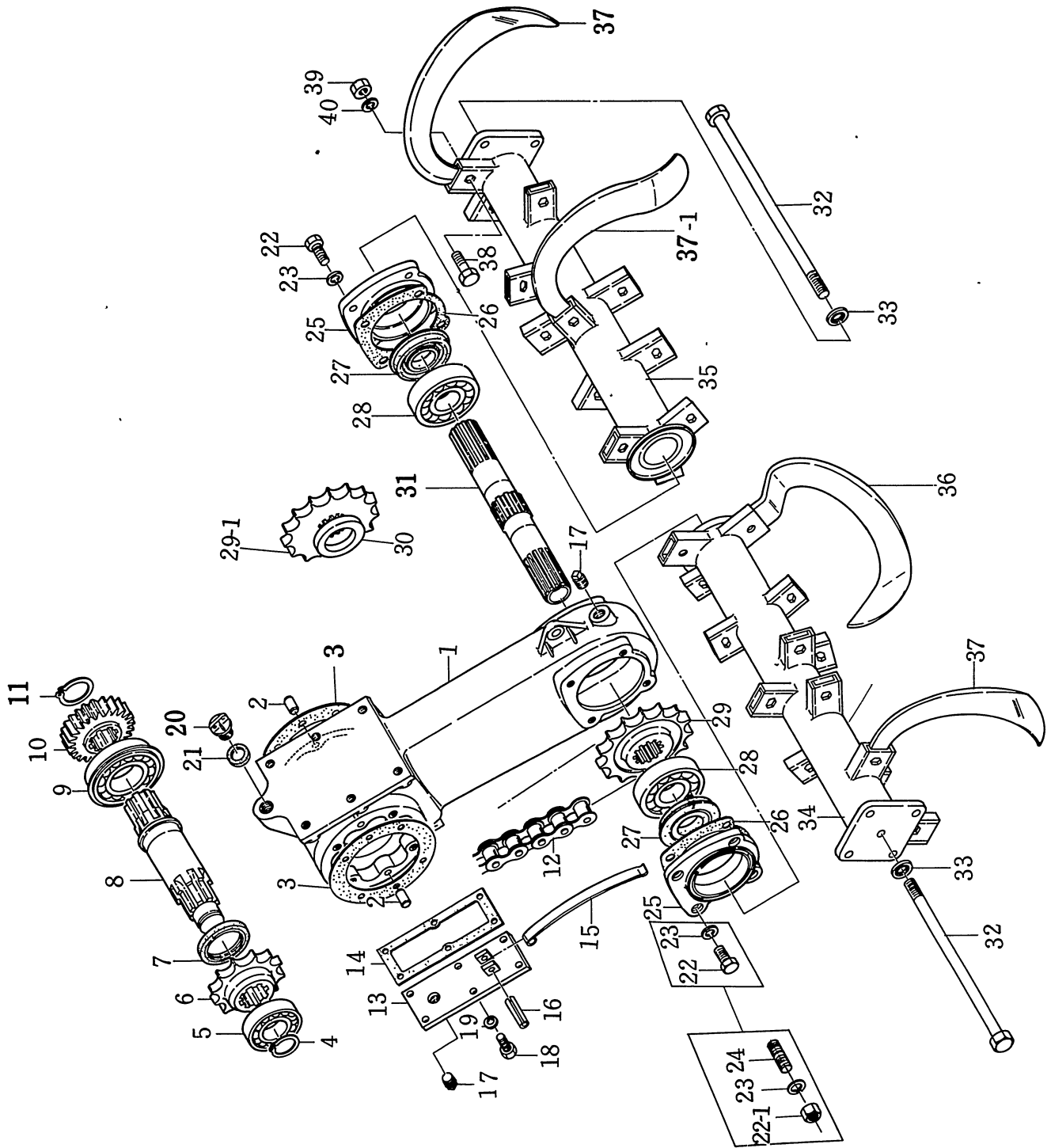

62. SRD-5C 伝 動 (2)
TRANSMISSION (2)

見出番号 REF No.	コード番号 CODE No.	部 品 名 称 PART NAME	1台当個数 Q'ty/ unit	ABC区分 RANK	注文単位 Min Q'ty	備 考 REMARKS
1	513211010	センタケース	1	B	1	
2	S 030501020	ノックピン	4		5	
3	511991340	ガスケット	2	B	5	
4	S 036100035	スナップリング	1		5	
5	S 040106307	ベアリング; 6307	1		1	
6	511381060	スプロケット; 12T	1	B	1	
7	S 050201350	オイルシール; D (IBPJ) 50729	1		10	
8	511361020	シャフト	1	C	1	
9	S 040156309	ベアリング; 6309NR	1		1	
10	511231020	ギヤ; 23T	1	B	1	
11	036100042	スナップリング	1		5	
12	S 513370020	チェーン; スーパー80 46L	1	B	1	
13	513401010	ケースフタ	1	C	1	
14	511991030	ガスケット	1	B	1	
15	S 513571010	テンション	1	B	1	
16	S 030300840	スプリングピン	1		5	
17	398430040	プラグ; 3/8	2	B	5	
17	S 064500030	プラグ; 3/8	2	B	5	
18	S 010101025	ボルト; M10×1.5×25	6		5	
19	S 027100010	スプリングワッシャ; 10φ	6		10	
20	S 598430010	プラグ; 20φ	1	B	5	
21	198990020	ガスケット	1	B	10	
22	S 010111025	ボルト; 10×1.5×25	8		5	~462
22-1	S 020200010	ナット; M10×1.25	8		10	463~
23	S 027100010	スプリングワッシャ; 10φ	8		10	
24	S 012111016	スタッドボルト	8		5	463~
25	513671010	ベアリングカバー	2	C	1	
26	511991310	ガスケット	2	B	5	
27	S 050609003	オイルシール; 40φ 泥水	2	B	1	
28	S 040106308	ベアリング; 6308	2		1	
29	513380020	スプロケット; 16T (722号機以前は30と組で交換願います)	※1			~722
29-1	S 513381040	スプロケット; 16T	1	B	1	723~
30	559231250	カラー; 45φ	1	B	1	723~
31	513290020	ファイナルシャフト	1	B	1	
32	519501040	コウウンジクボルト; M12×1.75×595	2	B	1	
33	S 025100012	シールワッシャ; 12φ	2	B	5	
34	D5C-202	コウウンジク	1	B	1	

62. SRD-5C 伝動 (2)
TRANSMISSION (2)

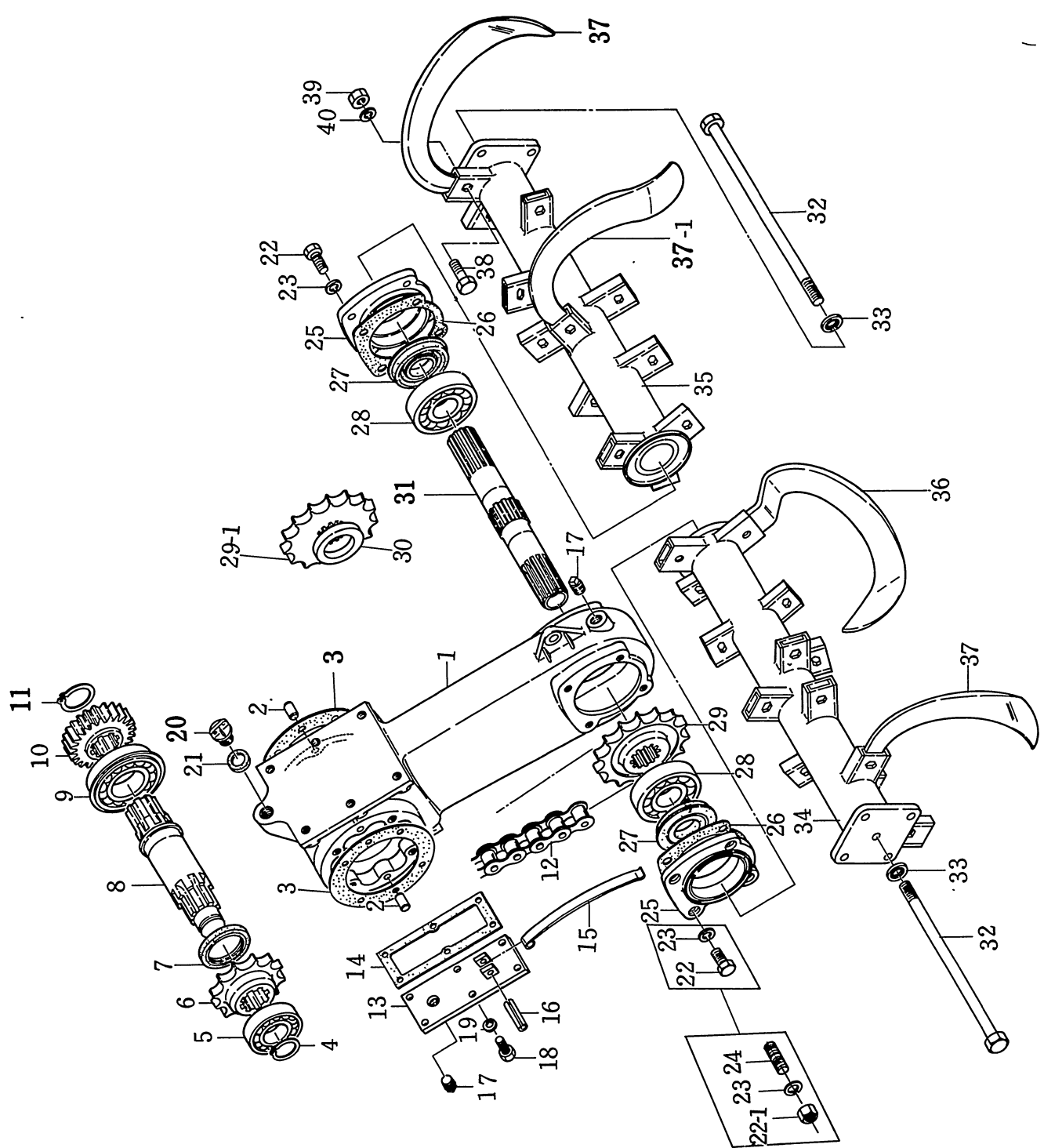

62. SRD-5C 伝 動 (2)
TRANSMISSION (2)

見出番号 REF No.	コード番号 CODE No.	部 品 名 称 PRAT NAME	1台当個数 Q'ty/ unit	ABC区分 ABC RANK	注文単位 Min Q'ty	備 考 REMARKS
35	D5C-201	コウウンジク	1	B	1	
36	519110130	ナタヅメ; SBS左	1	A	1	
36-1	519110140	ナタヅメ; SBS右	1	A	1	
37	519110110	ナタヅメ; SB左	13	A	1	
37-1	519110120	ナタヅメ; SB右	13	A	1	
38	S 519170010	コウウントウボルト	28	A	10	
39	S 519180010	コウウントウナット	28	A	10	
40	S 027100010	スプリングワッシャ; 10φ	28		10	

63. SRD-5C Vo機構
Vo MECHANISM

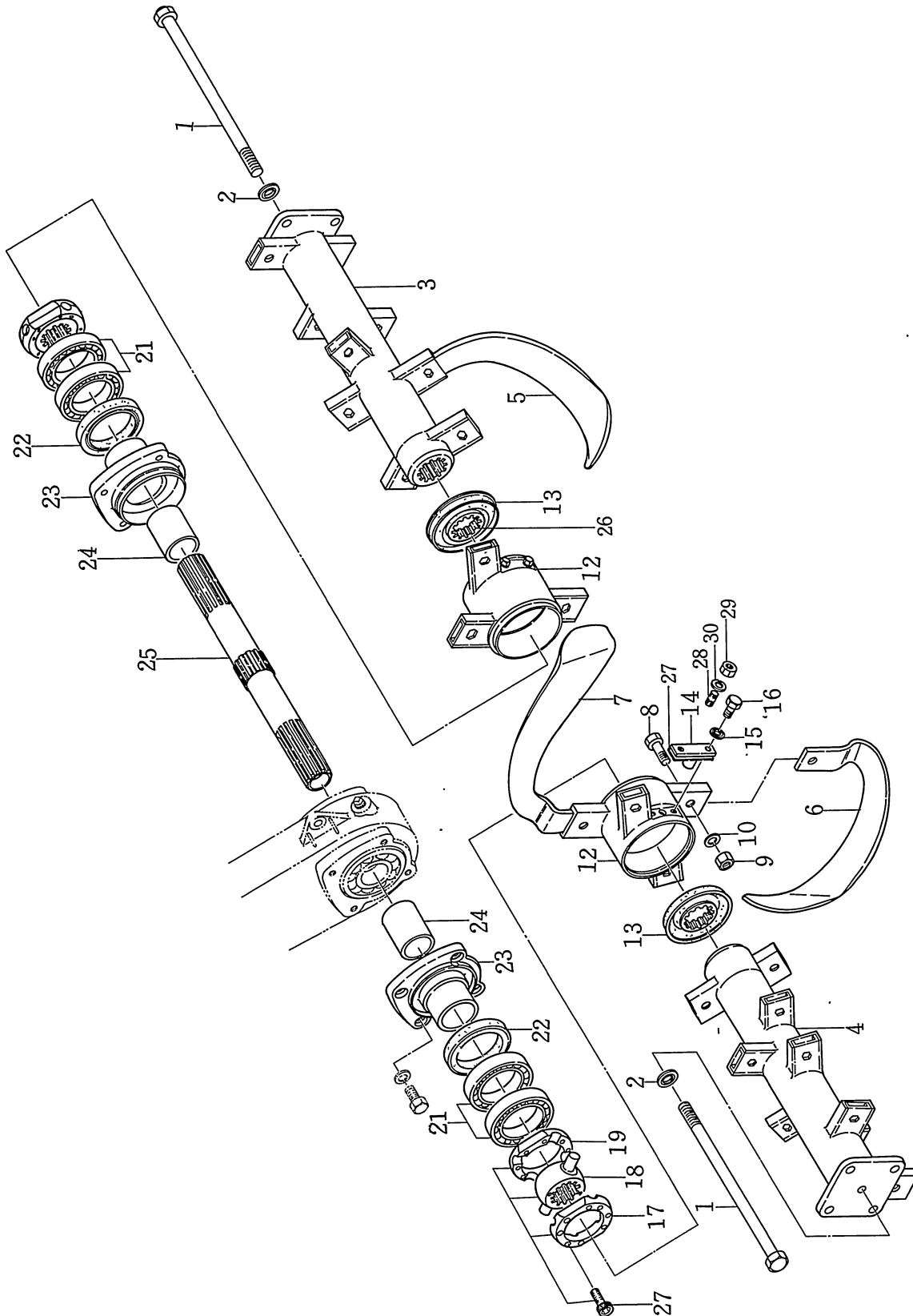

63. SRD-5C Vo機構
Vo MECHANISM

見出番号 REF No.	コード番号 CODE No.	部 品 名 称 PART NAME	1台当個数 Qty/ unit	ABC区分 RANK	注文単位 Min Qty	備 考 REMARKS
1	519501040	コウウンジクボルト; M12×1.75×595	BOLT; M12×1.75×595	2	B	1
2	S 025100012	シールワッシャ; 12φ	SEAL WASHER; 12φ	2	B	5
3	519301120	コウウンジク; (右) 34本	ROTOR; RH34	1	B	1
3	519301240	コウウンジク; (右) 54本	ROTOR; RH54	1	B	1 (特装部品)
3	519300030	コウウンジク; (右) 40本	ROTOR; RH40	1	C	1 (特装部品)
4	519301130	コウウンジク; (左) 34本	ROTOR; LH34	1	B	1
4	519301250	コウウンジク; (左) 54本	ROTOR; LH54	1	B	1 (特装部品)
4	519700040	コウウンジク; (左) 40本	ROTOR; LH40	1	C	1
5	519110110	ナタヅメ; SB左	BLADE; SB LH	13	A	1
5-1	519110120	ナタヅメ; SB右	BLADE; SB RH	13	A	1
6	519110130	ナタヅメ; SBS左	BLADE; SBS LH	1	A	1
6-1	519110140	ナタヅメ; SBS右	BLADE; SBS RH	1	A	1
7	519110150	ナタヅメ; SBT左	BLADE; SBT LH	1	A	1
7-1	519110160	ナタヅメ; SBT右	BLADE; SBT RH	1	A	1
8	S 519170010	コウウントウボルト	BOLT; blade	30	A	10
9	S 519180010	コウウントウナット	NUT; blade	30	A	10
10	S 027100010	スプリングワッシャ; 10φ	SPRING WASHER; 10φ	30		10
11	515100010	コウウントウボス; (右)	ROTOR BOSS; RH	※1		
		(212号機以前は11-1, 14-1と組で交換願います)				
11-1	515100070	コウウントウボス; (右)	ROTOR BOSS; RH	1	C	1 213~
12	515100020	コウウントウボス; (左)	ROTOR; BOSS; LH	※1		
		(212号機以前は12-1, 14-1と組で交換願います)				
12-1	515100080	コウウントウボス; (左)	ROTOR; BOSS; LH	1	C	1 213~
13	S 515190010	タワミシール	SEAL	※2		
13-1	515190030	タワミシール (26と組で交換願います)	SEAL	2	B	1
14	S 515180010	ピン	PIN	4	B	1 ~212
14-1	516180020	ピン (首下長36, 11, 12, と組で交換願います)	PIN	4	B	1 213~
15	S 025100008	シールワッシャ; 8φ	SEAL WASHER; 8φ	8	B	5 ~212
16	010110815	ボルト; M 8×1.25×15	BOLT; M 8×1.25×15	8		10 ~212
17~20	515150020	リング ASS'Y	RING ASS'Y	2	B	1
17	515170020	リング	RING	※2		
18	515160010	ドライブリング	DRIVE RING	※2		
18	515160011	ドライブリング (ピン径17, リングと組で交換願います)	DRIVE RING	※2		
19	515170030	リング	RING	※2		
20	010700620	ボルト	BOLT	※16		
21	040106014	ベアリング; 6014	BEARING; 6014	4		1
22	S 050600085	オイルシール; 85φ 泥水	OIL SEAL; 85φ	2	B	1
23	MR2501-108	ベアリングカバー	BEARING COVER	2	C	1 ~252

63. SRD-5C Vo機構
Vo MECHANISM

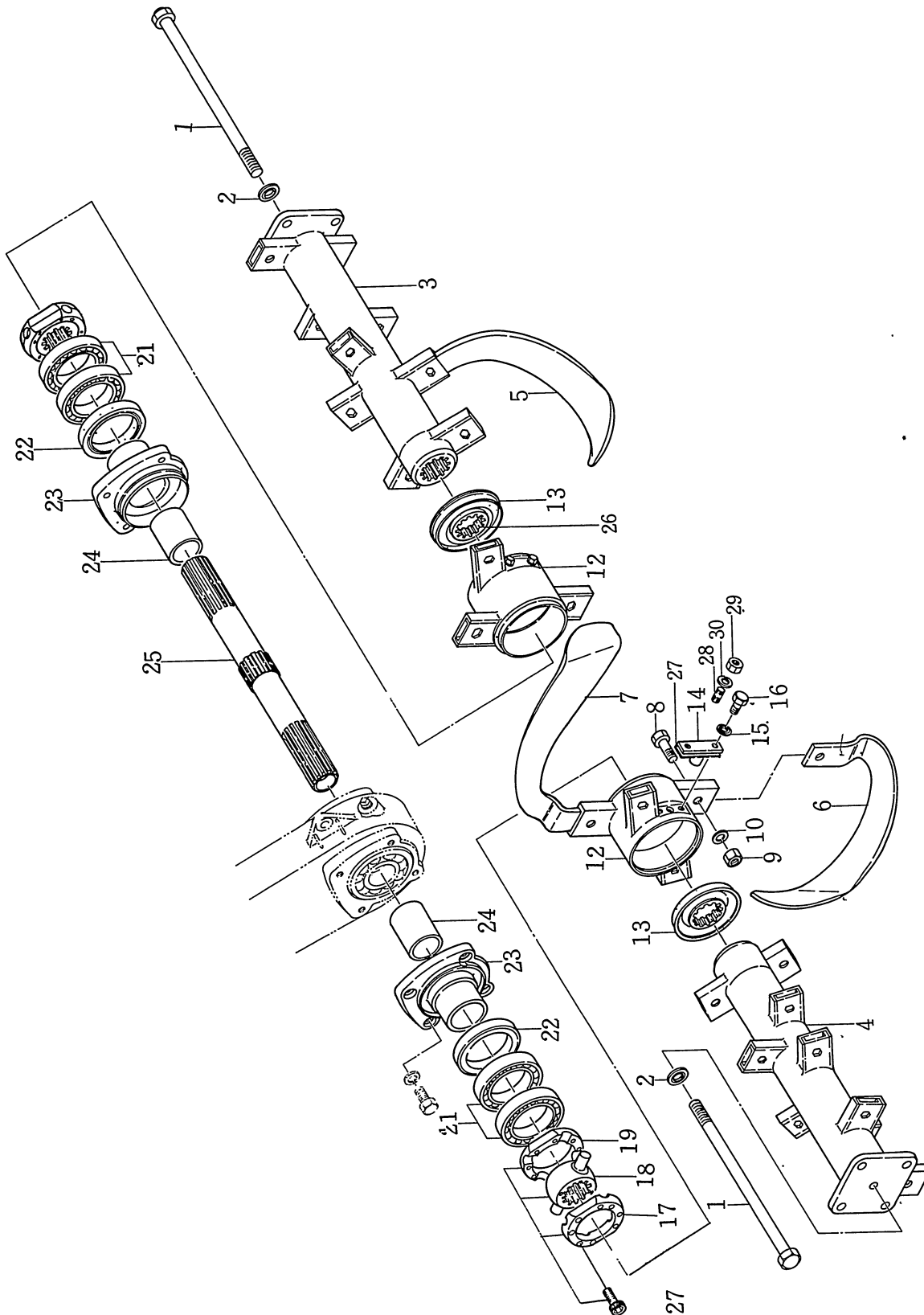

63. SRD-5C Vo機構
Vo MECHANISM

見出番号 REF No.	コード番号 CODE No.	部 品 名 称 PART NAME		1台当個数 Q'ty/ unit	ABC区分 ABC RANK	注文単位 Min Q'ty	備 考 REMARKS
23	515141010	ベアリングカバー	BEARING COVER	2	C	1	253~
24	MR2501-220	カラー	COLLAR	2	C	1	~252
24	599231070	カラー; 50φ×40.3×74	COLLAR; 50φ×40.3×74	2	C	1	253~
25	S 513290030	ファイナルシャフト	FINAL SHAFT	1	B	1	
26	511380030	スリーブ	SLEEVE	2	B	1	
27	511991350	ガスケット	GASKET	4	B	5	
28	S 012110816	スタッドボルト	STUD BOLT	8		10	
29	S 020100008	ナット; M 8×1.25	NUT; M 8×1.25	8		10	
30	S 027100008	スプリングワッシャ; 8φ	SPRING WASHER; 8φ	8		10	

64. SRD-5C フレーム
FRAME

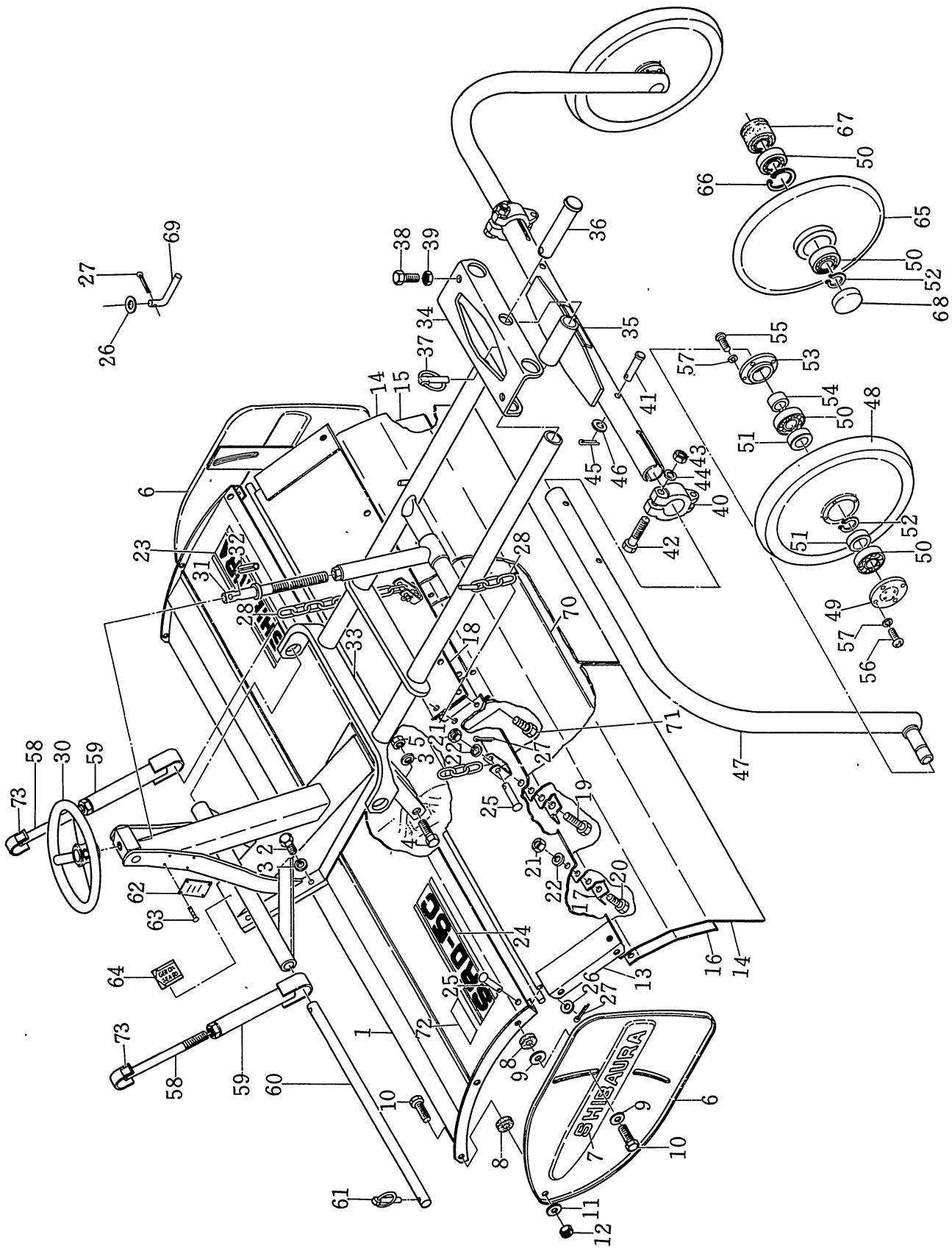

64. SRD-5C フレーム
FRAME

見出番号 REF No.	コード番号 CODE No.	部 品 名 称 PART NAME	1台当個数 Q'ty/ unit	ABC区分 ABC RANK	注文単位 Min Q'ty	備 考 REMARKS	
1	521101030	フレーム	FRAME	1	C	1	
2	S 010111230	ボルト; M12×1.75×30	BOLT; M12×1.75×30	6		5	
3	S 027100012	スプリングワッシャ; 12φ	SPRING WASHER; 12φ	7		10	
4	010101245	ボルト; M12×1.75×45	BOLT; M12×1.75×45	1		5	
5	S 020100012	ナット; M12×1.75	NUT; M12×1.75	1		5	
6	S 523400010	サイドプレート	SIDE PLATE	2	B	1	
7	S 590210060	シバウラマーク	MARK; SHIBAURA	2	C	1	
8	S 598110010	ゴム	RUBBER	4	B	10	
9	S 026109023	ワッシャ	WASHER	4	B	10	旧コード S 599210020
10	S 010101025	ボルト; M10×1.5×25	BOLT; M10×1.5×25	4		5	
11	S 026100010	ワッシャ; 10φ	WASHER; 10φ	2		10	
12	S 020100010	ナット; M10×1.5	NUT; M10×1.5	2		10	
13	524100020	アトダレ	REAR PLATE	※1			~362
(362号機以前は13-1, 14-1, 15-1, 16-1, 17-1, 18-1, 70と組で交換願います)							
13-1	524100070	アトダレ	REAR PLATE	1	B	1	363~
14	524360040	アトダレゴム (取付穴ピッチ240)	RUBBER	2	B	1	~362
14-1	524360060	アトダレゴム (取付穴ピッチ255)	RUBBER	2	B	1	363~
15	524460030	アトダレゴムホゴパン (取付穴4ケ)	GUIDE	1	B	1	~362
15-1	524460100	アトダレゴムホゴパン (取付穴3ケ)	GUIDE	1	B	1	363~
16	524460040	アトダレゴムホゴパン (取付穴4ケ)	GUIDE	1	B	1	~362
16-1	524460090	アトダレゴムホゴパン (取付穴3ケ)	GUIDE	1	B	1	363~
17	524511110	オサエイタ (取付穴ピッチ240)	PLATE	2	C	1	~362
17-1	524510090	オサエイタ (取付穴ピッチ255)	PLATE	2	C	1	363~
18	S 524110010	プレート	PLATE	1	B	1	~362
18-1	524111110	プレート	PLATE	1	B	1	363~
19	S 010101025	ボルト; M10×1.5×25	BOLT; M10×1.5×25	2		5	~362
19	S 010101025	ボルト; M10×1.5×25	BOLT; M10×1.5×25	8		5	363~
20	S 010101020	ボルト; M10×1.5×20	BOLT; M10×1.5×20	6		5	~362
21	S 020100010	ナット; M10×1.5	NUT; M10×1.5	8		10	
22	S 027100010	スプリングワッシャ; 10φ	SPRING WASHER; 10φ	8		10	
23	S 590210030	シバウラマーク	MARK; SHIBAURA	1	C	5	
24	590311180	キシユマーク	MARK; type	1	C	5	
25	599610030	ピン	PIN	4	B	10	~362
25	599610030	ピン	PIN	2	B	10	363~
26	S 026100008	ワッシャ; 8φ	WASHER; 8φ	4		10	
27	S 030103020	スプリットピン	SPLIT PIN	4		10	
28	S 598260010	チェーン	CHAIN	2	B	1	
30	S 526260010	ハンドル	HANDLE	1	C	1	

64. SRD-5C フレーム
FRAME

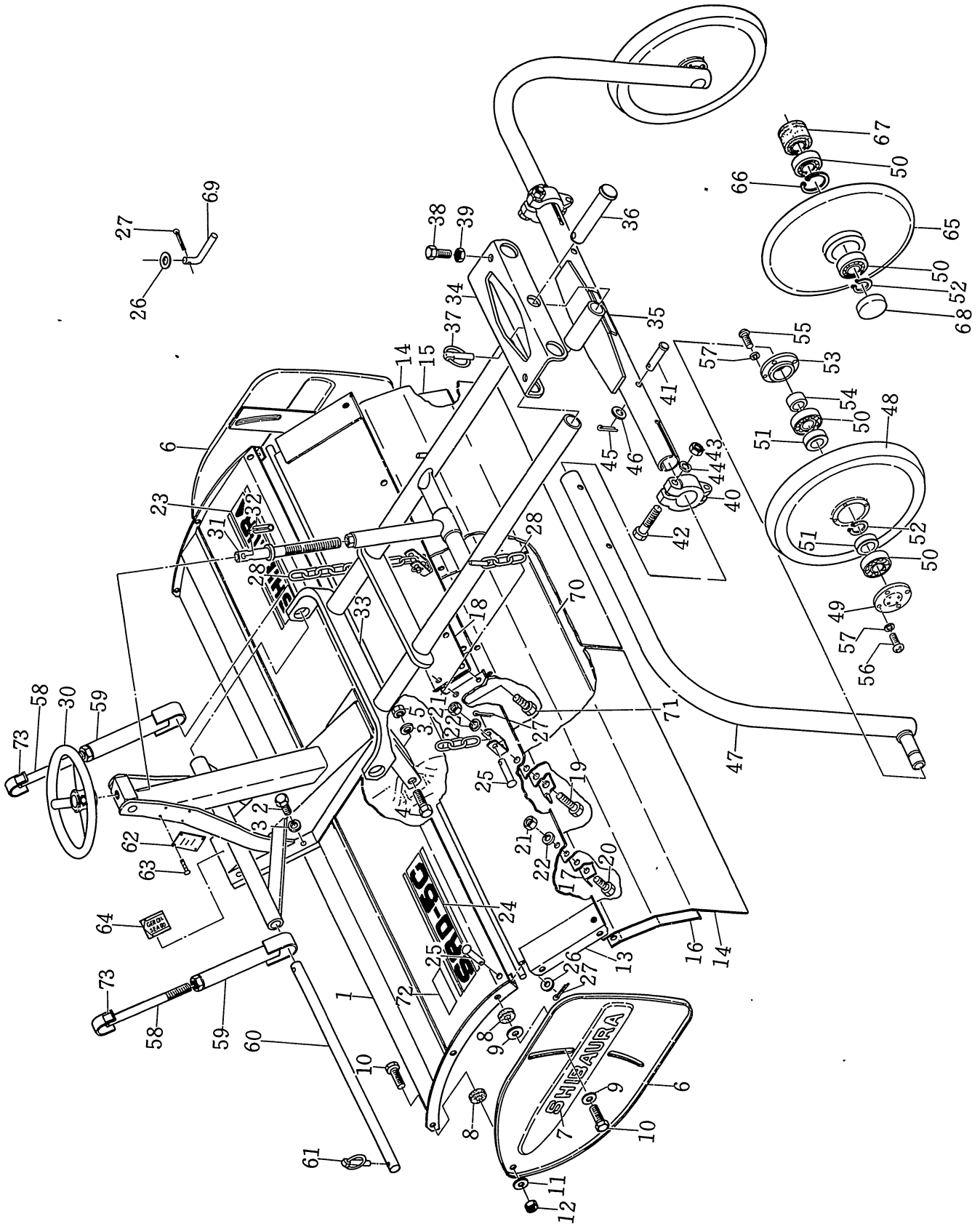

64. SRD-5C フレーム
FRAME

見出番号 REF No.	コード番号 CODE No.	部 品 名 称 PART NAME	1台当個数 Q'ty/ unit	ABC区分 ABC RANK	注文単位 Min Q'ty	備 考 REMARKS	
31	526301030	チョウセツロッド	ADJUSTING ROD	1	C	1	
32	S 030300840	スプリングピン	SPRING PIN	2		5	
33	526401030	チョウセツフレーム	ADJUSTING FRAME	1	B	1	
34	S 531100010	アタッチメントトリッケ	BRACKET; attachment	1	C	1	
35	S 526500010	ビリンシュジク	MAIN PIPE	1	C	1	~562
36	599601040	ピン	PIN	1	B	1	
37	S 370900030	ピン COMPL	PIN COMPL	1	B	1	
38	S 599431070	ストップボルト; M12	BOLT; M12	2		5	
39	S 020300012	ナット; M12×1.75	NUT; M12×1.75	2		5	
40	526561010	シメツケカナダ	CLAMP	2	C	1	~562
41	S 599611160	ピン	PIN	2	B	5	~562
42	010111265	ボルト; M12×1.75×65	BOLT; M12×1.75×65	2		5	~562
43	S 020100012	ナット; M12×1.75	NUT; M12×1.75	2		10	~562
44	S 027100012	スプリングワッシャ; 12φ	SPRING WASHER; 12φ	2		10	~562
45	S 030103020	スプリットピン	SPLIT PIN	2		10	~562
46	S 026100010	ワッシャ; 10φ	WASHER; 10φ	2		10	~362
47	526601020	ビリンジク	ARM; gauge wheel	2	C	1	~362
47	526601050	ビリンジク	ARM; gauge wheel	2	C	1	363~562
48	526101010	ビリン	GAUGE WHEEL	2	B	1	~362
49	513461010	フタ	COVER	2	B	5	~362
50	S 040106204	ベアリング; 6204	BEARING; 6204	4		1	
51	599231060	カラー	COLLAR	4	C	1	~362
52	S 036100020	スナップリング	SNAP RING	2		5	
53	513671020	ベアリングカバー	BEARING COVER	2	C	1	~362
54	050600020	オイルシール; M204014	OIL SEAL; M204014	2	B	1	~362
55	015100616	スクリュ; M 6 ×1.0×16	SCREW; M 6 ×1.0×16	8		10	~362
56	S 015100612	スクリュ; M 6 ×1.0×12	SCREW; M 6 ×1.0×12	8		10	~362
57	S 027100006	スプリングワッシャ; 6φ	SPRING WASHER; 6φ	16		10	~362
58	528401010	リフトリンク	LIFT LINK	2	B	1	
59	S 528400020	リフトリンク	LIFT LINK	2	B	1	
60	S 528470020	リフトピン	LIFT PIN	1	B	1	
61	S 370900030	ピン COMPL	PIN COMPL	2	B	1	
62	S 590110010	ネームプレート	NAME PLATE	※1			
63	S 398360040	リベット	RIVET	4	C	10	
64	S 590410031	キュウユシジマーク	MARK; lubrication	1	C	10	
65	S 526100010	ビリン	GAUGE WHEEL	2	B	1	363~
66	S 036500047	スナップリング	SNAP RING	2		5	363~
67	S 050609001	オイルシール; 20φ	OIL SEAL; 20φ	2	B	1	363~

64. SRD-5C フレーム
FRAME

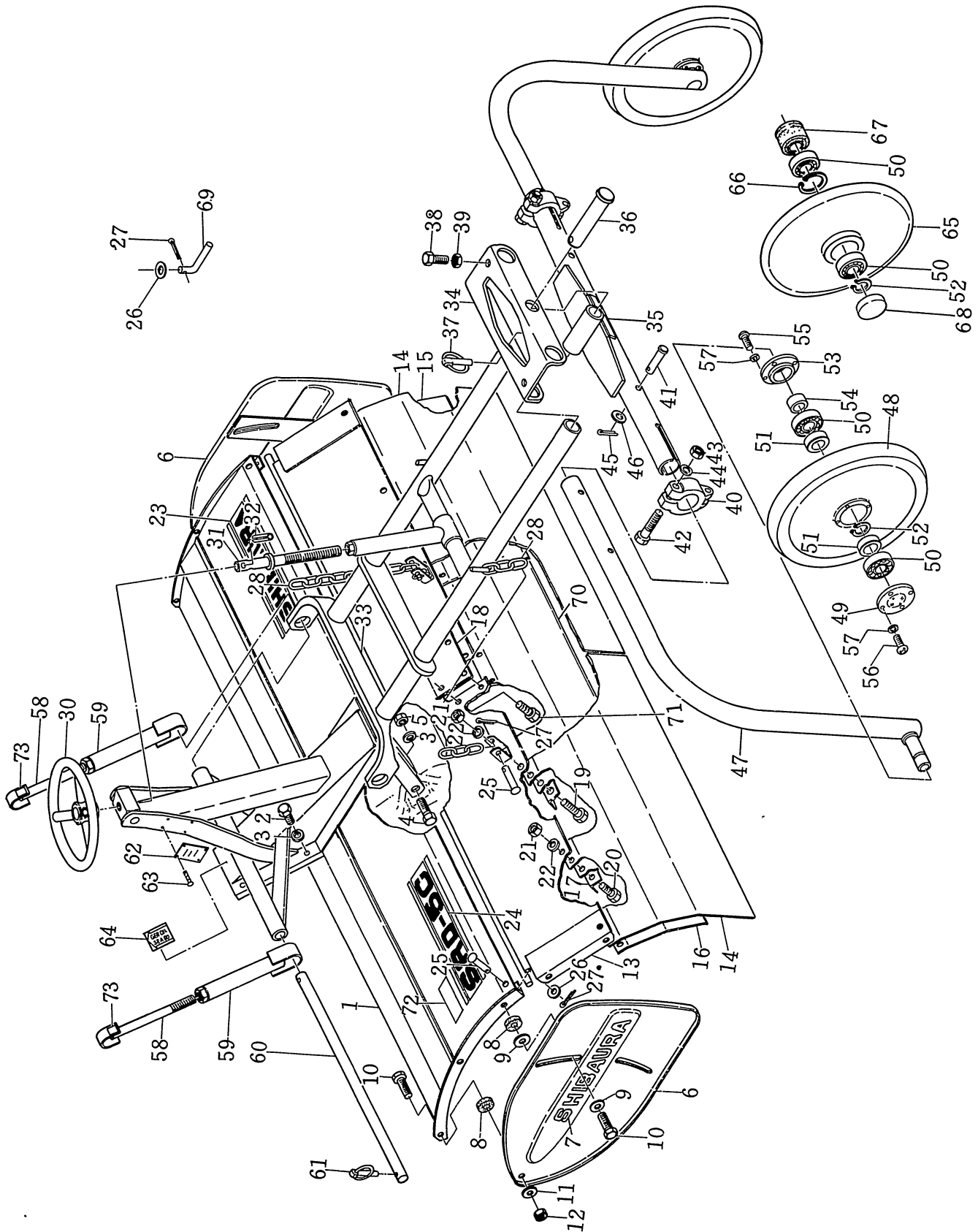

64. SRD-5C フレーム
FRAME

見出番号 REF No.	コード番号 CODE No.	部 品 名 称 PART NAME	1台当個数 Q'ty/ unit	ABC区分 ABC RANK	注文単位 Min Q'ty	備 考 REMARKS
68	S598460010	メクラセン BLANK PLUG	2	B	5	363~
69	599611010	ピン PIN	2	B	5	363~
70	524460050	アトダレゴムホゴパン GUIDE	1	B	1	363~
71	S010101016	ボルト; M10×1.5×16 BOLT; M10×1.5×16	2		5	363~
72	590450050	コウウントウハイレッツ CHART; blade arrangement	1	C	1	
73	S590410050	キュウユシジマーク MARK; lubication	2	C	10	

65. SRD-5C, SRE-5C 後二輪
GAUGE WHEEL

(SRD-5C 563号機より) 左記号機以前にも
 (SRE-5C 504号機より) ASS'Yで使用可能

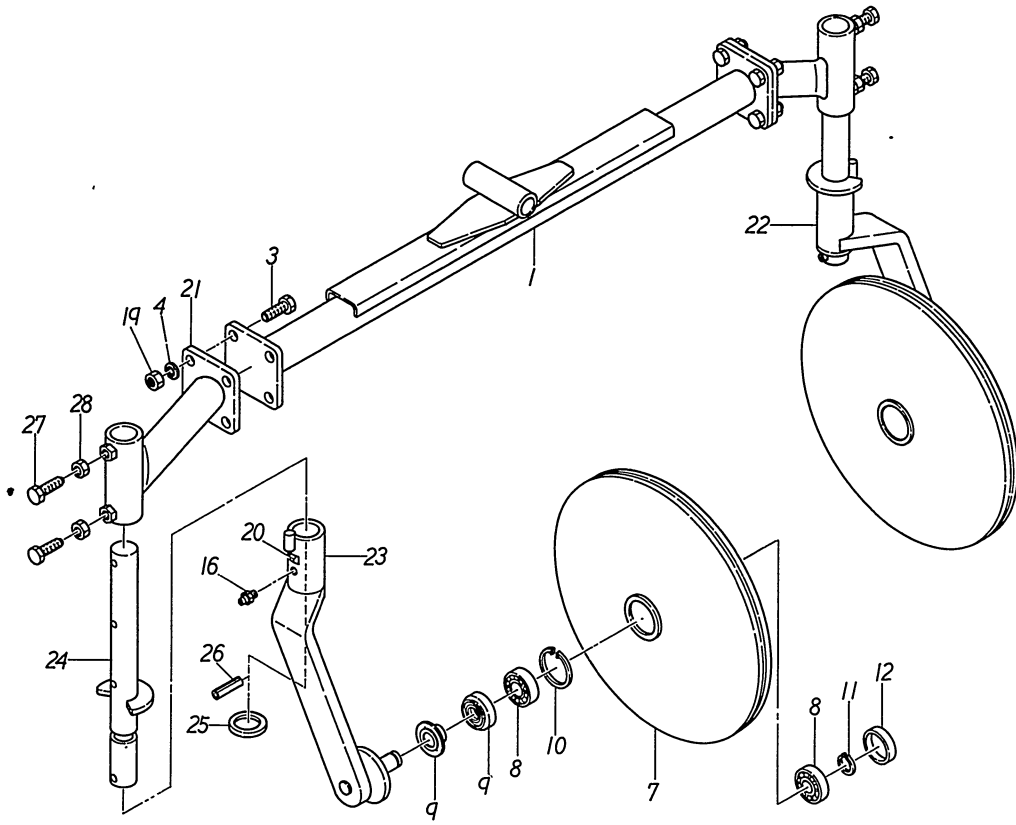

新

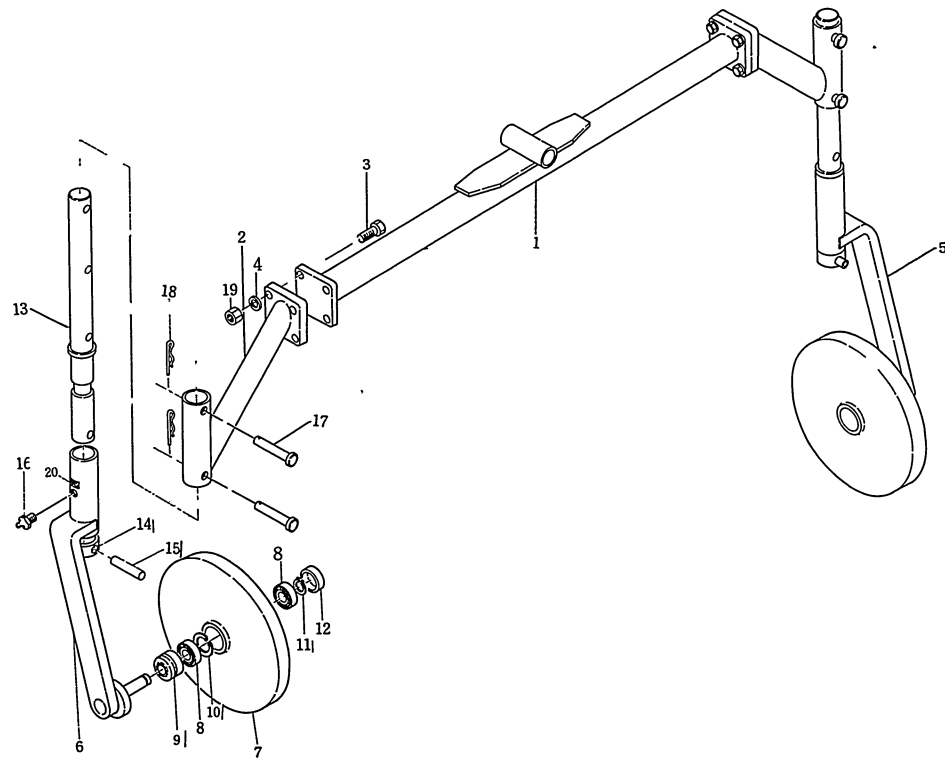

旧

65. SRD-5C, SRE-5C 後二輪
GAUGE WHEEL

(SRD-5C 563号機より) 左記号機以前にも
(SRE-5C 504号機より) ASS'Yで使用可能

見出番号 REF No.	コード番号 CODE No.	部 品 名 称 PART NAME		1台当個数 Q'ty/ unit	ABC区分 ABC RANK	注文単位 Min Q'ty	備 考 REMARKS
1~20	526010080	ピリンジク ASS'Y	GAUGE WHEEL ASS'Y	1	C	1	
1	526500021	ピリンシュジク	MAIN PIPE	1	C	1	
2	526601111	ピリンジク	ARM; gauge wheel	2	C	1	
3	S 010111235	ボルト; M12×1.75×35	BOLT; M12×1.75×35	8		10	
4	S 027100012	スプリングワッシャ; 12φ	SPRING WASHER; 12φ	8		10	
5	526601130	ピリンアーム (右)	ARM; (RH) gauge wheel	1	C	1	
6	526601140	ピリンアーム (左)	ARM; (LH) gauge wheel	1	C	1	
7	S 526100011	ピリン	GAUGE WHEEL	2	B	1	
8	S 040106204	ベアリング	BEARING	4		1	
9	S 050609001	オイルシール; 20φ 泥水	OIL SEAL; 20φ	2	B	1	
10	S 036500047	スナップリング	SNAP RING	4		5	
11	S 036100020	スナップリング	SNAP RING	2		10	
12	S 598460010	メクラセン	BLANK PLUG	2	B	1	
13	526601120	ピリンジク	SHAFT	2	C	1	
14	526331060	ストッパ	STOPPER	2	C	1	
15	599611220	ピン	PIN	2		5	
16	S 060620000	グリースニップル	GREASE NIPPLE	2		5	
17	S 599611160	ピン	PIN	4	B	1	
18	S 599730010	セットピン	SET PIN	4	B	10	
19	S 020100012	ナット	NUT	8		10	
20	S 590410060	キュウユシジマーク	MARK; lubrication	2	C	10	
21	526601240	ピリンジク	ARM; gauge wheel	2	C	1	
22	526601250	ピリンアーム (右)	ARM; (RH) gauge wheel	1	C	1	
23	526601260	ピリンアーム (左)	ARM; (LH) gauge wheel	1	C	1	
24	526601230	ピリンジク	SHAFT	2	C	1	
25	599210080	スペーサ	SPACER	2	C	1	
26	S 030301045	スプリングピン	SPLING PIN	2		10	
27	S 599431070	ボルト; 12φ ストップボルト	BOLT; 12φ	4		5	
28	S 020300012	ナット; M12×1.75	NUT; M12×1.75	4		10	
22, 24~26 7~12, 16	526010110	ピリンジク ASS'Y (右)	GAUGE WHEEL ASS'Y (RH)	1		1	
23~26 7~12, 16	526010120	ピリンジク ASS'Y (左)	GAUGE WHEEL ASS'Y (LH)	1		1	

66. SRD-5C · SRD-5G 延長(特装)
EXTENSION (OPTION)

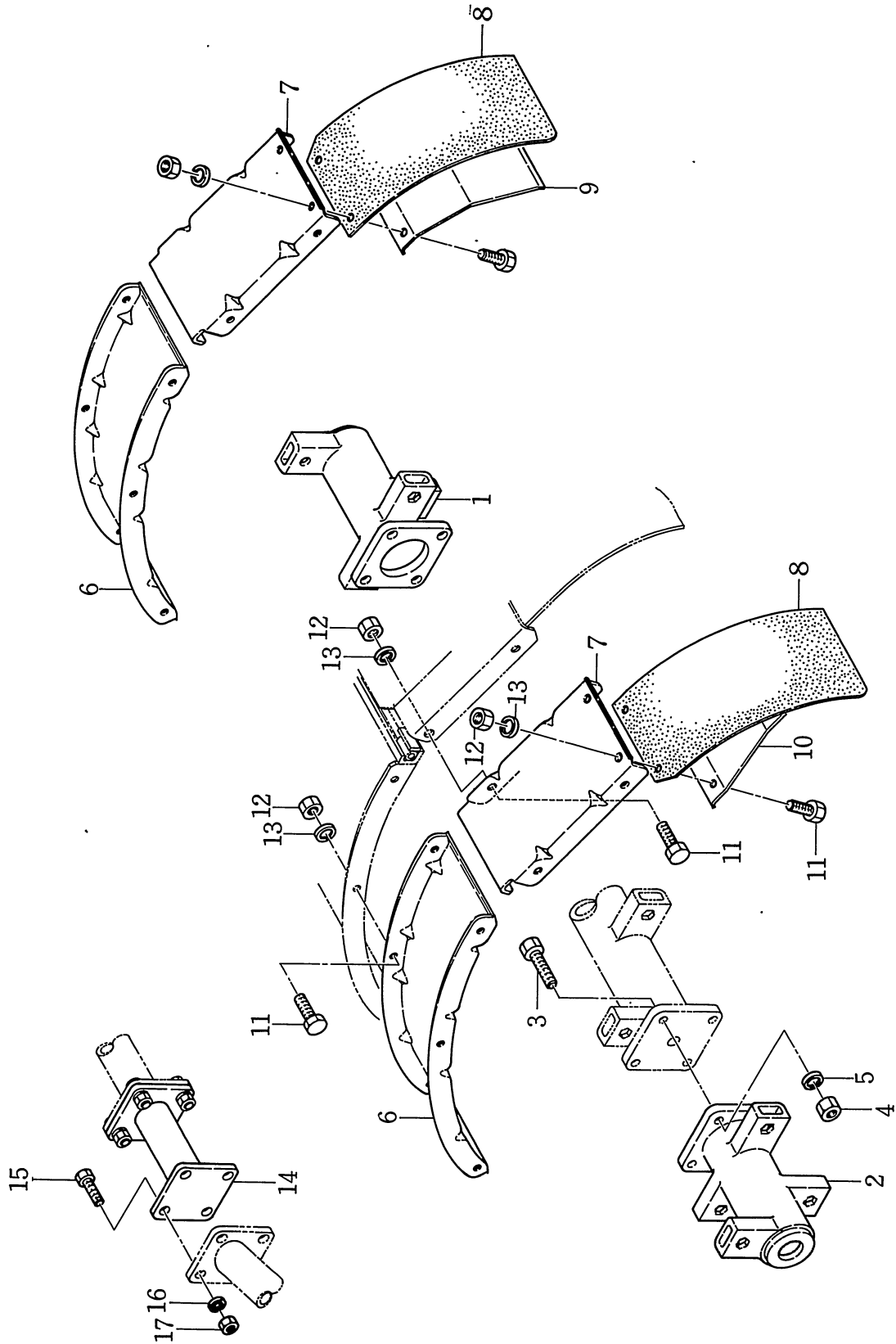

66. SRD-5C・SRD-5G 延長(特装)
EXTENSION (OPTION)

見出番号 REF No.	コード番号 CODE No.	部 品 名 称 PART NAME	1台当個数 Q'ty/ unit	ABC区分 ABC RANK	注文単位 Min Q'ty	備 考 REMARKS
1～5	519030010	エンチョウコウウンジク	1		1	
1	519301171	コウウンジク; 延長(右)	1			
2	519301181	コウウンジク; 延長(左)	1			
3	S 010101030	ボルト; M10×1.5×30	8			
4	S 020100010	ナット; M10×1.5	8			
5	S 027100010	スプリングワッシャ; 10φ	8			
6～13	523010010	エンチョウカバー ASS'Y	1		1	
6	523111390	カバー	2			
7	524111250	アトダレ	2			
8	524361030	アトダレゴム	2			
9	524460111	アトダレゴムホゴパン	1			
10	524460121	アトダレゴムホゴパン	1			
11	S 010101020	ボルト; M10×1.5×20	14			
12	S 020100010	ナット; M10×1.5	14			
13	S 027100010	スプリングワッシャ; 10φ	14			
14～17	526010070	ピリンジク ASS'Y	2		1	
14	526500060	ピリンジク; 延長	2			
15	S 010111230	ボルト; M12×1.75×30	8			
16	S 027100012	スプリングワッシャ; 12φ	8			
17	S 020100012	ナット; M12×1.75	8			

67. SRD-5C · SRE-5C · SRD-5G · SRE-5G 整地板 (特装)
LEVELER (OPTION)

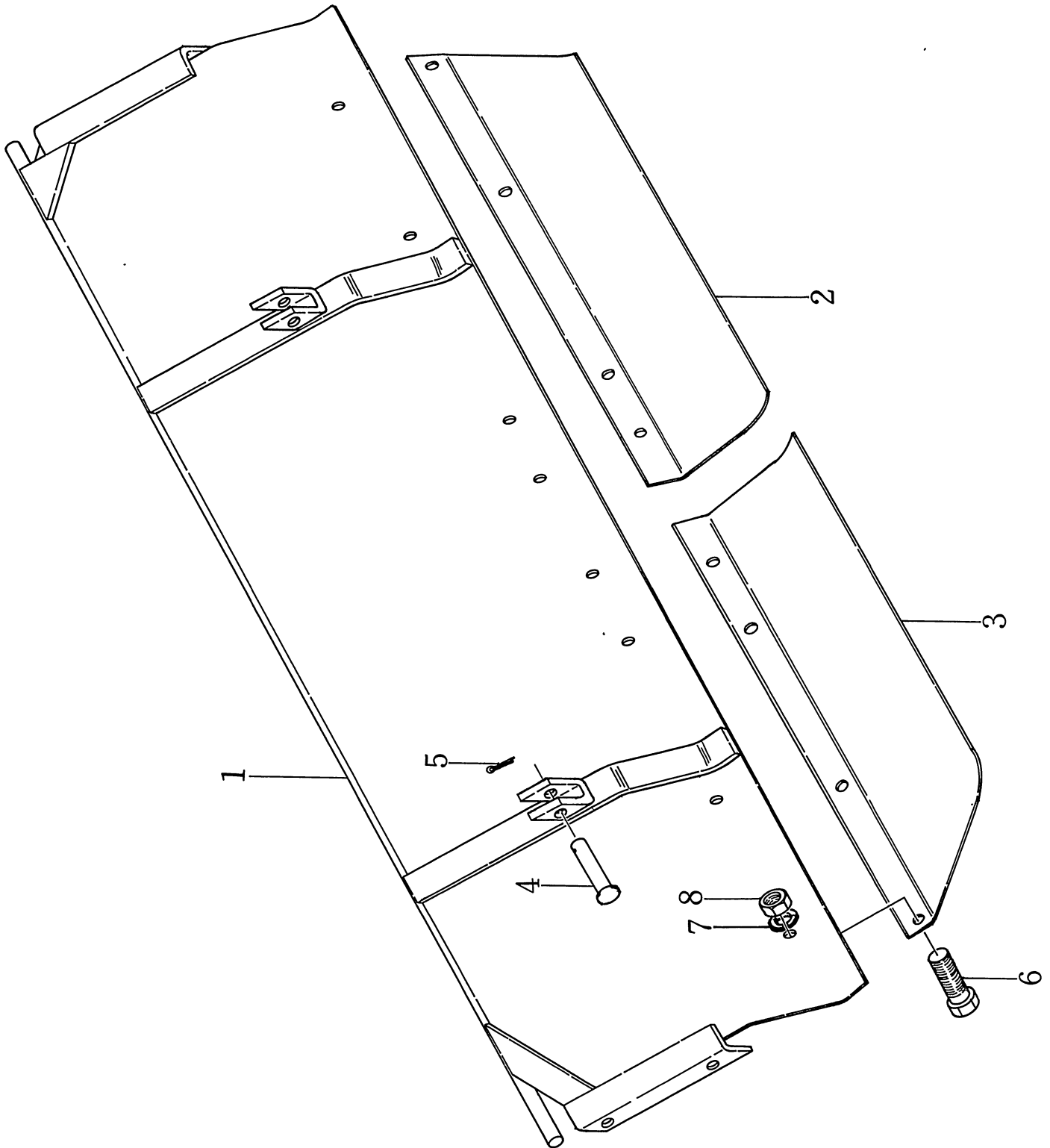

SRD-5C・SRE-5C・SRD-5G・SRE-5G 整地板(特装)

67. LEVELER (OPTION)

見出番号 REF No.	コード番号 CODE No.	部 品 名 称 PART NAME		1台当個数 Q'ty/ unit	ABC区分 ABC RANK	注文単位 Min Q'ty	備 考 REMARKS
1～8	524020030	セイチパン ASS'Y	LEVELER	1		1	
1	524201051	セイチパン; ハタヨウ	LEVELER	1			
2	524211120	プレート; 右	PLATE; RH	1			
3	524211130	プレート; 左	PLATE; LH	1			
4	S 599610030	ピン	PIN	2			
5	S 030103020	スプリットピン	SPLIT PIN	2			
6	S 010101016	ボルト; M10×1.5×16	BOLT; M10×1.5×16	8			
7	S 027100010	スプリングワッシャ; 10φ	SPRING WASHER; 10φ	8			
8	S 020100010	ナット; M10×1.5	NUT; M10×1.5	8			

68. RTC-5 伝 動
TRANSMISSION

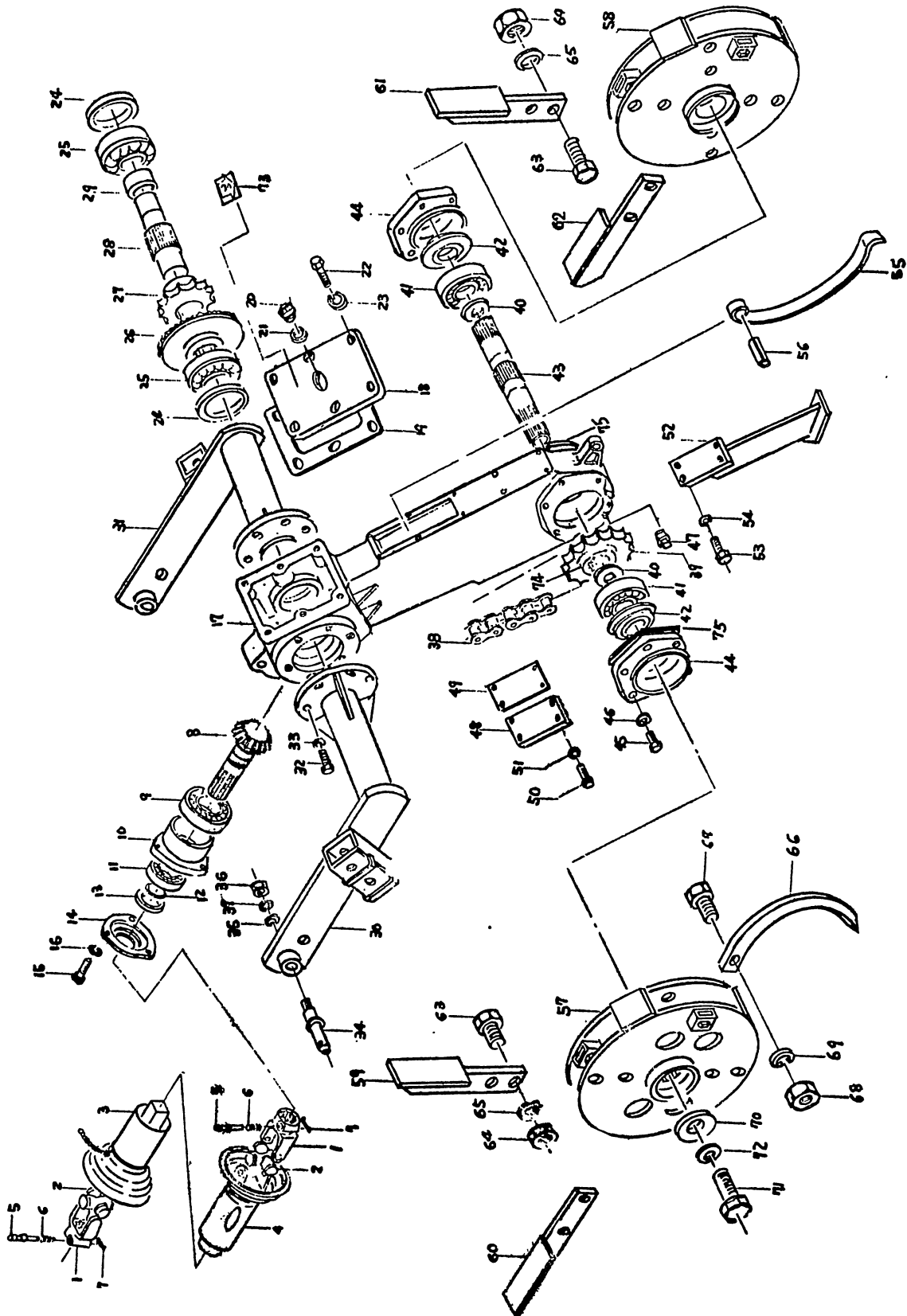

68. RTC-5 伝 動
TRANSMISSION

見出番号 REF No.	コード番号 CODE No.	部 品 名 称 PART NAME	1台当個数 Q'ty/ unit	ABC区分 ABC RANK	注文単位 Min Q'ty	備 考 REMARKS
1～7	S 518100020	ユニバーサルジョイント ASS'Y	1	B	1	
1	518110010	ヨーク	※ 2			
2	518120010	スパイダー ASS'Y	2	B	1	
3	518130010	ジョイント (1)	※ 1			
4	518130020	ジョイント (2)	※ 1			
5	518140001	ピン	2		1	
6	518140002	スプリング	2		10	
7	S 030103020	スプリットピン	2		10	
8	S 511160040	ピニオン	1		1	
9	S 040106309	ベアリング; 6309	1		1	
10	511114030	ベアリングホルダー	1		1	
11	S 040106207	ベアリング; 6207	1		1	
12	S 036100035	スナップリング	1		10	
13	050201335	オイルシール; D (IHPJ) 35558	1		1	
14	513670020	ベアリングカバー	1		1	
15	S 010101035	ボルト; M10×1.5×35	3		10	
16	S 027100010	スプリングワッシャ; 10φ	3		10	
17	513211040	センタケース	1		1	
18	513411040	カバー	1		1	
19	511991050	ガスケット	1		1	
20	S 598430010	プラグ; 20φ	1		5	
21	198990020	ガスケット	1		10	
22	S 010101020	ボルト; M10×1.5×20	6		5	
23	S 027100010	スプリングワッシャ; 10φ	6		10	
24	599231200	カラー	2		1	
25	S 040106307	ベアリング; 6307	2		1	
26	S 511170030	ベベルギヤ	1		1	
27	513381020	スプロケット	1		1	
27	S 513381030	スプロケット	1		1	
28	511361100	シャフト	1		1	
29	599231210	カラー	1		1	
30	513101120	サポートパイプ (右)	1		1	
31	513101130	サポートパイプ (左)	1		1	
32	S 010111235	ボルト; M12×1.75×35	12		5	
33	S 027100012	スプリングワッシャ; 12φ	12		10	
34	S 521560010	リンクピン	2		1	
35	599231120	カラー	2		5	
36	S 020200020	ナット; M20×1.5	2		5	

68. RTC-5 伝 動
TRANSMISSION

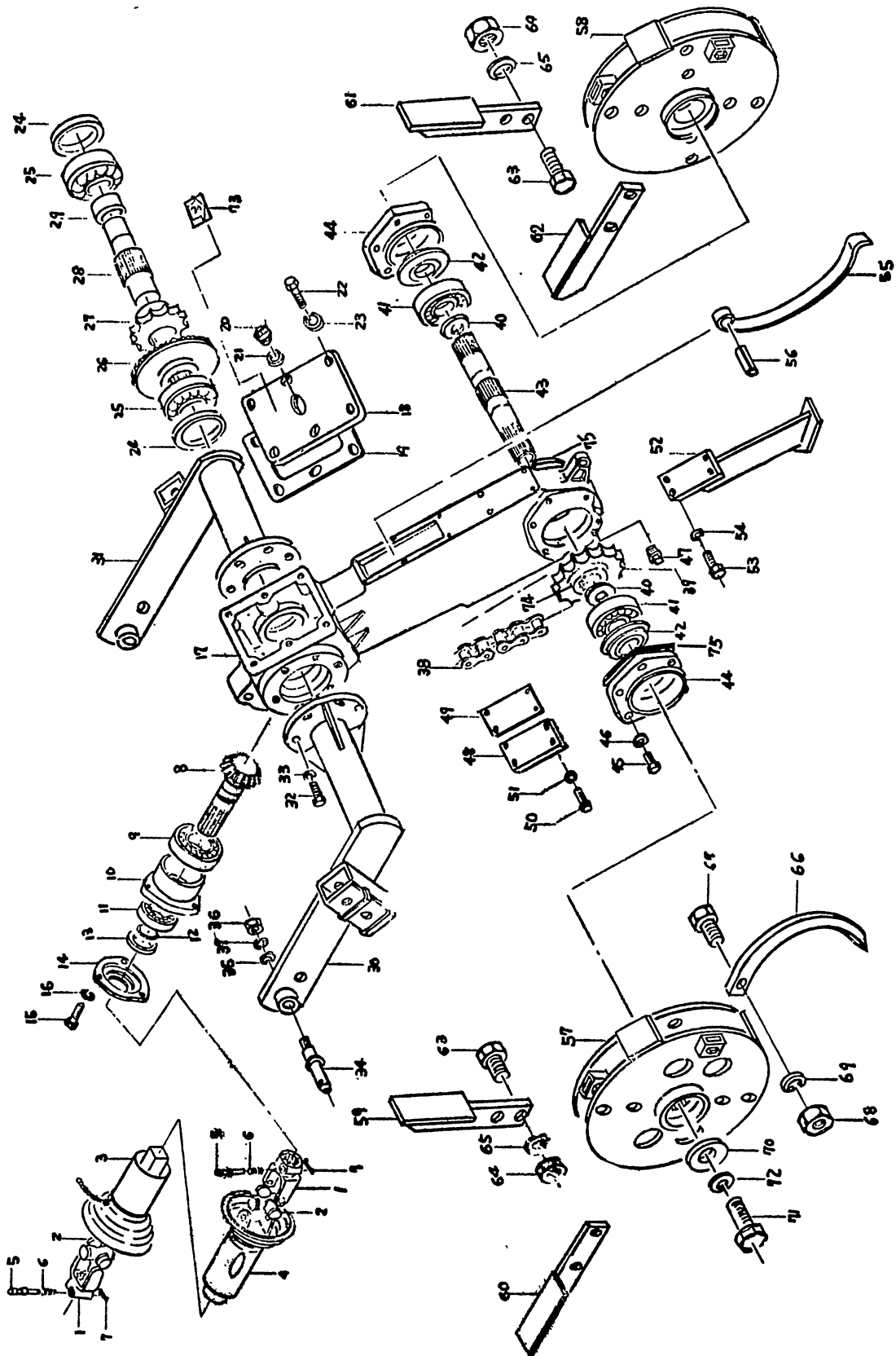

68. RTC-5 伝 動
TRANSMISSION

見出番号 REF No.	コード番号 CODE No.	部 品 名 称 PART NAME	1台当個数 Q'ty/ unit	ABC区分 ABC RANK	注文単位 Min Q'ty	備 考 REMARKS
37	S 027100020	スプリングワッシャ; 20φ	2		10	
38	513370100	チェーン; プッシュド80 58L	1		1	
39	513380060	スプロケット	1		1	
39	S 513381050	スプロケット	1		1	
40	599210070	スペーサ	2		5	
41	S 040106309	ベアリング; 6309	2		1	
42	050609005	オイルシール	※ 2			~30
		(30号機以前は42-1, 44-1 と組で交換願います)				
42-1	050609011	オイルシール	2		1	31~
43	S 513290050	ファイナルシャフト	1		1	
44	513670060	ベアリングカバー	※ 2			~30
		(30号機以前は42-1, 44-1 と組で交換願います)				
44-1	513670061	ベアリングカバー	2		1	31~
45	S 010111025	ボルト; M10×1.5×25	12		5	
46	S 027100010	スプリングワッシャ; 10φ	12		10	
47	398430040	プラグ; 3/8	1		10	
47	S 064500030	プラグ; 3/8	1		10	
48	513411050	カバー	1		1	
49	511991150	ガスケット	1		5	
50	S 010111025	ボルト; M10×1.5×25	4		5	
51	S 027100010	スプリングワッシャ; 10φ	4		10	
52	531201000	ザンコウショリトウ	1		1	
53	S 010111025	ボルト; M10×1.5×25	4		5	
54	S 027100010	スプリングワッシャ; 10φ	4		10	
55	S 513571010	テンション	1		1	
56	S 030300840	スプリングピン	1		5	
57	519601010	ロータ (左)	1		1	
58	519601000	ロータ (右)	1		1	
59	519101020	ツメ (左)	4		1	
60	519101030	ツメ (左オフセット)	2		1	
61	519101000	ツメ (右)	4		1	
62	519101010	ツメ (右オフセット)	2		1	
63	S 010111235	ボルト; M12×1.75×35	16		5	
64	S 020100012	ナット; M12×1.75	16		5	
65	S 027100012	スプリングワッシャ; 12φ	16		10	
66	S 519120010	ボウヅメ	8		1	
67	S 010201040	ボルト; M10×1.25×40	8		5	
68	S 519180010	コウウントウナット	8		10	

68. RTC-5 伝 動
TRANSMISSION

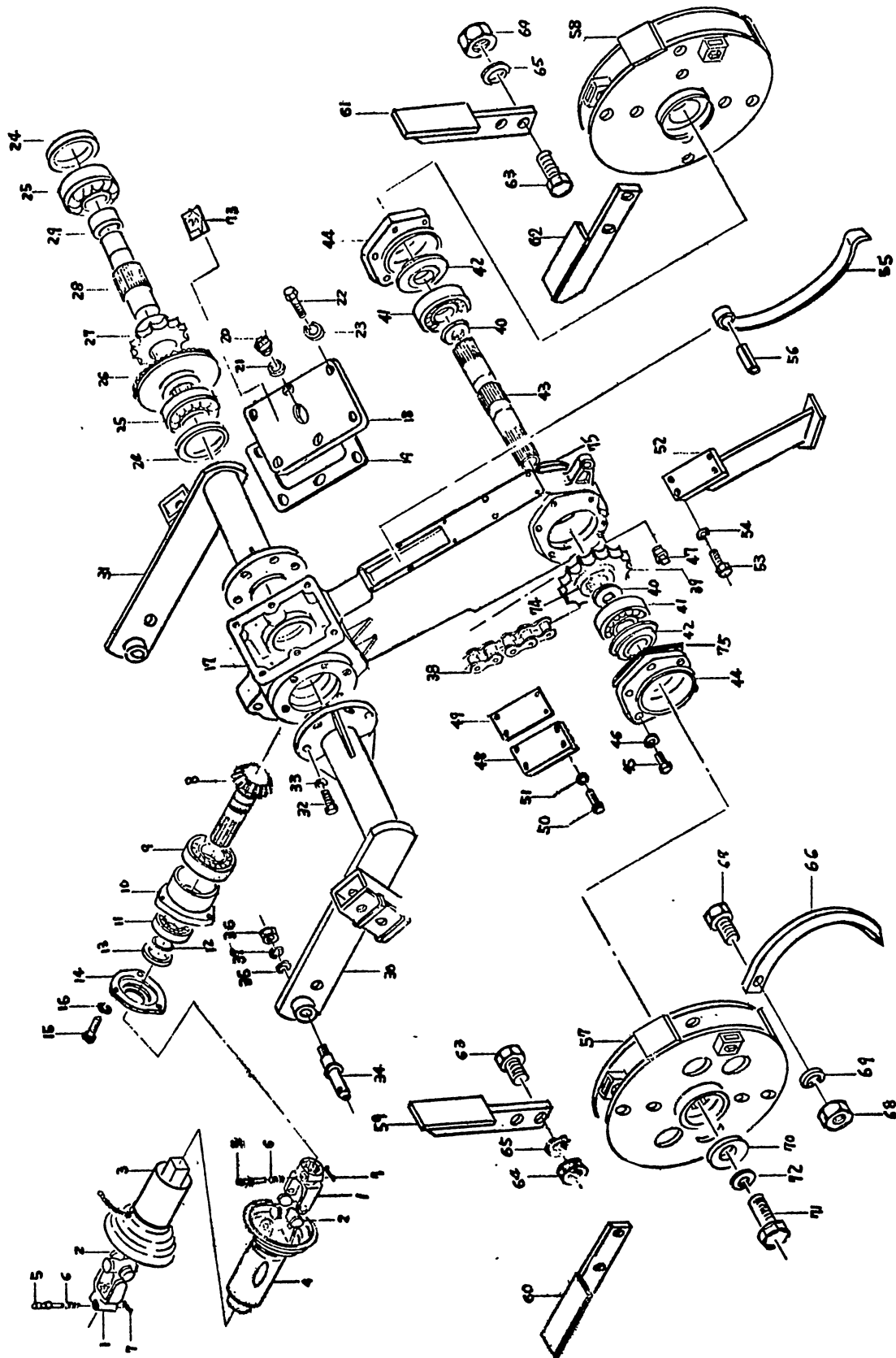

68. RTC-5 伝 動
TRANSMISSION

見出番号 REF No.	コード番号 CODE No.	部 品 名 称 PART NAME	1台当個数 Q'ty/ unit	ABC区分 ABC RANK	注文単位 Min Q'ty	備 考 REMARKS
69	S 027100010	スプリングワッシャ; 10φ	8		10	
70	599210040	スペーサ	2		2	
71	S 010111250	ボルト; M12×1.75×50	2		5	
72	S 027100012	スプリングワッシャ; 12φ	2		10	
73	S 590410041	キューユシジマーク; 2φ	1		10	
74	599231260	カラー; 50φ	1		1	31~
75	511991190	ガスケット	2		5	

69. RTC-5 フレーム
FRAME

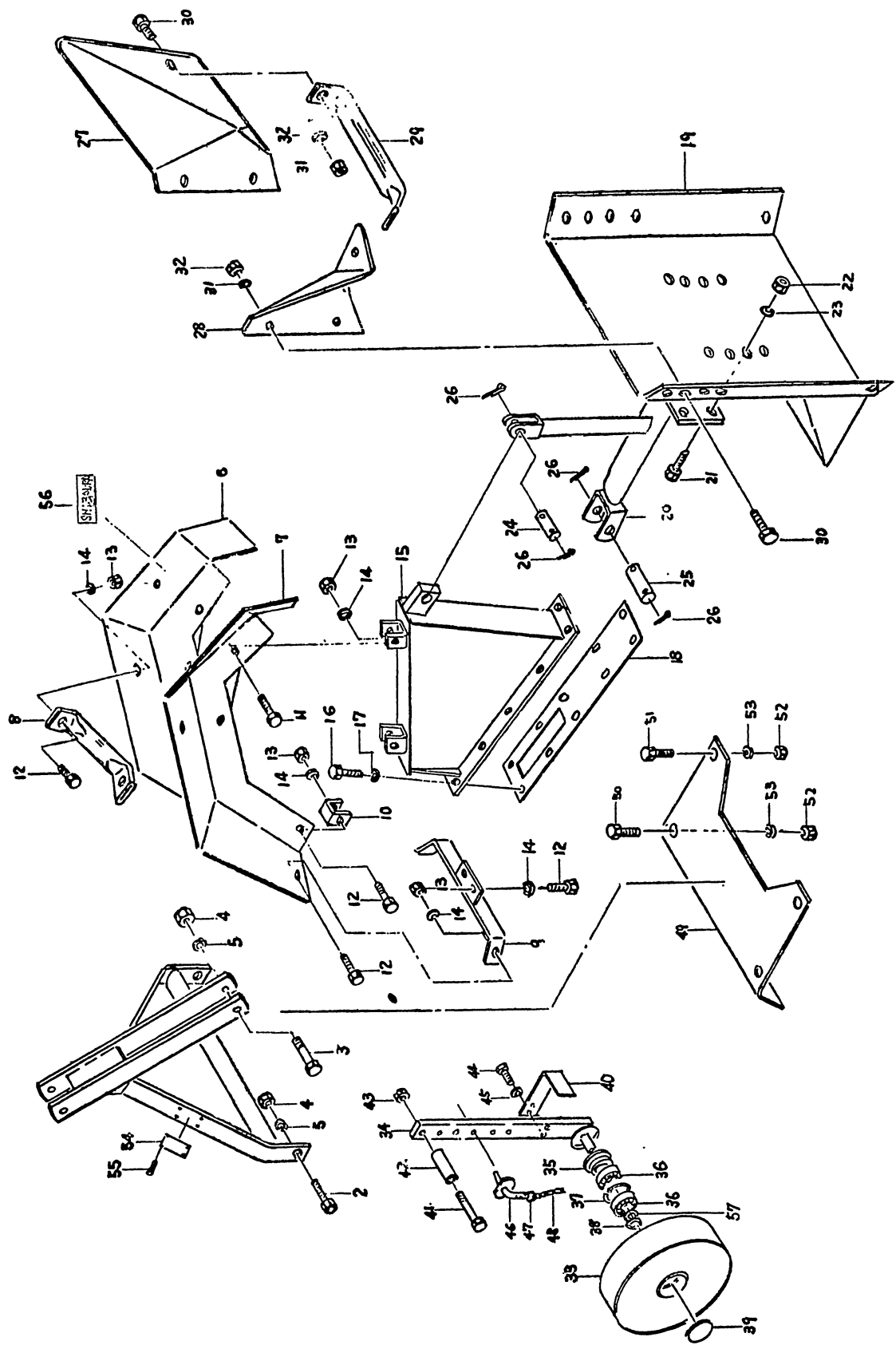

69. RTC-5 フレーム
FRAME

見出番号 REF No.	コード番号 CODE No.	部 品 名 称 PART NAME	1台当個数 Q'ty/ unit	ABC区分 ABC RANK	注文単位 Min Q'ty	備 考 REMARKS
1	521501020	ストラットフレーム	1	.	1	
2	S 010101645	ボルト; M16×2×45	2		5	
3	010101690	ボルト; M16×2×90	1		5	
4	S 020100016	ナット; M16×2	3		5	
5	S 027100016	スプリングワッシャ; 16φ	3		5	
6	523101000	カバー (右)	1		1	
7	523101010	カバー (左)	1		1	
8	523511040	レンケツザイ	2		1	
9	523501010	レンケツカナグ	1		1	
10	521660030	カナグ	1		1	
11	S 010101025	ボルト; M10×1.5×25	4		5	
12	S 010101020	ボルト; M10×1.5×20	8		5	
13	S 020100010	ナット; M10×1.5	12		10	
14	S 027100010	スプリングワッシャ; 10φ	12		10	
15	521200010	センタフレーム	1		1	
16	S 010110820	ボルト; M 8×1.25×20	10		10	
17	S 027100008	スプリングワッシャ; 8φ	10		10	
18	511991080	ガスケット	1		1	
19	524204990	セイチバン	1		1	
20	523500010	レンケツカナグ	1		1	
21	S 010101030	ボルト; M10×1.5×30	4		5	
22	S 020100010	ナット; M10×1.5	4		10	
23	S 027100010	スプリングワッシャ; 10φ	4		10	
24	599610020	ピン	1		1	
25	599611200	ピン	1		1	
26	S 030103030	スプリットピン	4		10	
27	524214970	セイチバン (右)	1		1	
28	524214960	セイチバン (左)	1		1	
29	523511000	レンケツザイ	1		1	
30	S 010101020	ボルト; M10×1.5×20	6		5	
31	S 020100010	ナット; M10×1.5	6		10	
32	S 027100010	スプリングワッシャ; 10φ	6		10	
33	526100020	チョウセイリン	※ 2			
33	S 526100041	チョウセイリン	2		1	
34	526601030	チョウセイリンアーム	2		1	~30
34	526601031	チョウセイリンアーム (57と組で交換下さい)	2		1	31~
35	S 050609001	オイルシール; 20φ 泥水	2		1	
36	S 040106204	ベアリング; 6204	4	/	1	

69. RTC-5 フレーム
FRAME

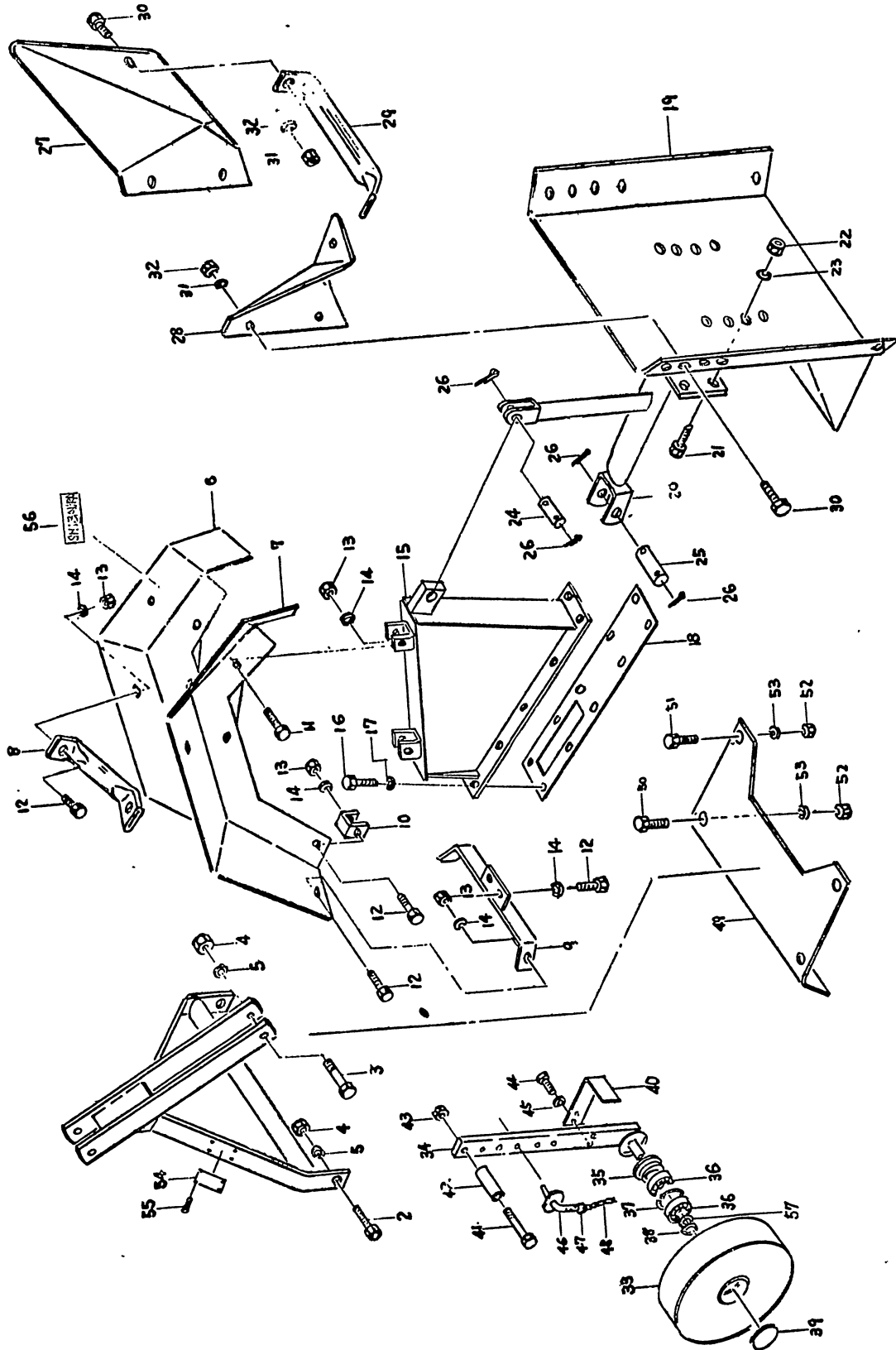

69. RTC-5 フレーム
FRAME

見出番号 REF No.	コード番号 CODE No.	部 品 名 称 PART NAME	1台当個数 Q'ty/ unit	ABC区分 ABC RANK	注文単位 Min Q'ty	備 考 REMARKS
37	S 036500047	スナップリング	2		5	
38	S 036100020	スナップリング	2		5	
39	S 598460010	メクラセン	2		5	
40	526661010	スクレーパ	2		1	
41	010101000	ボルト; M10×1.5×100	2		5	
42	529231100	カラー	2		5	
43	S 020100012	ナット; M12×1.75	2		5	
44	S 010101025	ボルト; M10×1.5×25	4		5	
45	S 027100010	スプリングワッシャ; 10φ	4		10	
46	S 599600010	ピン	2		1	
47	599920010	リング	4		10	
48	398260040	チェーン	2		5	
49	523111110	カバー	1		1	
50	S 010101020	ボルト; M10×1.5×20	2		5	
51	S 010101025	ボルト; M10×1.5×25	2		5	
52	S 020100010	ナット; M10×1.5	4		5	
53	S 027100010	スプリングワッシャ; 10φ	4		10	
54	S 590110010	ネームプレート	※ 1			
55	S 398360040	リベット	4		10	
56	S 590210060	シバウラマーク	1		10	
57	S 026200020	ワッシャ; 20φ	2		10	31~

70. SRE-5G 延長(特装)
EXTENSION (OPTION)

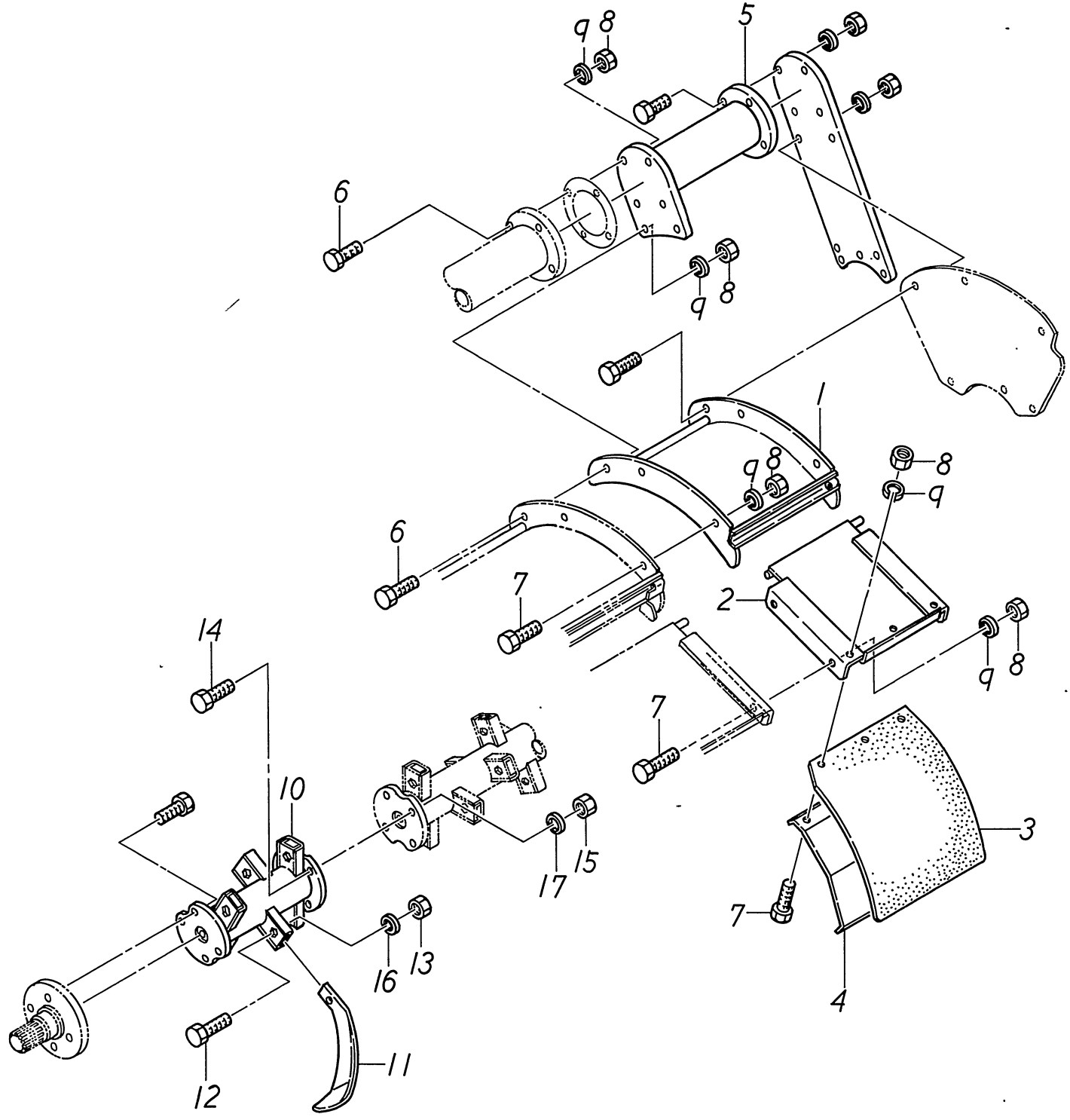

70. SRE-5G 延長(特装)
EXTENSION (OPTION)

見出番号 REF No.	コード番号 CODE No.	部 品 名 称 PART NAME		1台当個数 Q'ty/ unit	ABC区分 ABC RANK	注文単位 Min Q'ty	備 考 REMARKS
1~9	523010030	カバーASS'Y延長	COVER ASS'Y; extension	1		1	
1	523101030	カバー; 延長	COVER; extension	1	C	1	
2	524101110	アトダレ; 延長	REAR PLATE; extension	1	C	1	
3	524361090	アトダレゴム	RUBBER	1	C	1	
4	524461090	アトダレゴムホゴバン	GUIDE	1	C	1	
5	513101510	サポートパイプ; 延長	SUPPORT PIPE; extension	1	C	1	
6	S 010101020	ボルト; M10×1.5×20	BOLT; M10×1.5×20	6		10	
7	S 010111030	ボルト; M10×1.5×30	BOLT; M10×1.5×30	6		10	
8	S 020100010	ナット; M10×1.5	NUT; M10×1.5	12		10	
9	S 027100010	スプリングワッシャ; 10φ	SPRING WASHER; 10φ	12		10	
10~17	519030030	コウウンジクASS'Y; 延長	ROTOR ASS'Y; extension	1		1	
10	519305160	コウウンジク; 延長	ROTOR; extension	1	C	1	
11	519110110	ナタヅメ; SB左	BLADE; SB LH	3	A	1	
11-1	519110120	ナタヅメ; SB右	BLADE; SB RH	3	A	1	
12	S 519170010	コウウントウボルト	BOLT; blade	6	A	10	
13	S 519180010	コウウントウナット	NUT; blade	6	A	10	
14	S 010111240	ボルト; M12×1.75×40	BOLT; M12×1.75×40	4		5	
15	S 020100012	ナット; M12×1.75	NUT; M12×1.75	4		5	
16	S 027100010	スプリングワッシャ; 10φ	SPRING WASHER; 10φ	6		10	
17	S 027100012	スプリングワッシャ; 12φ	SPRING WASHER; 12φ	4		10	

71. SRT-5C 延長(特装)
EXTENSION (OPTION)

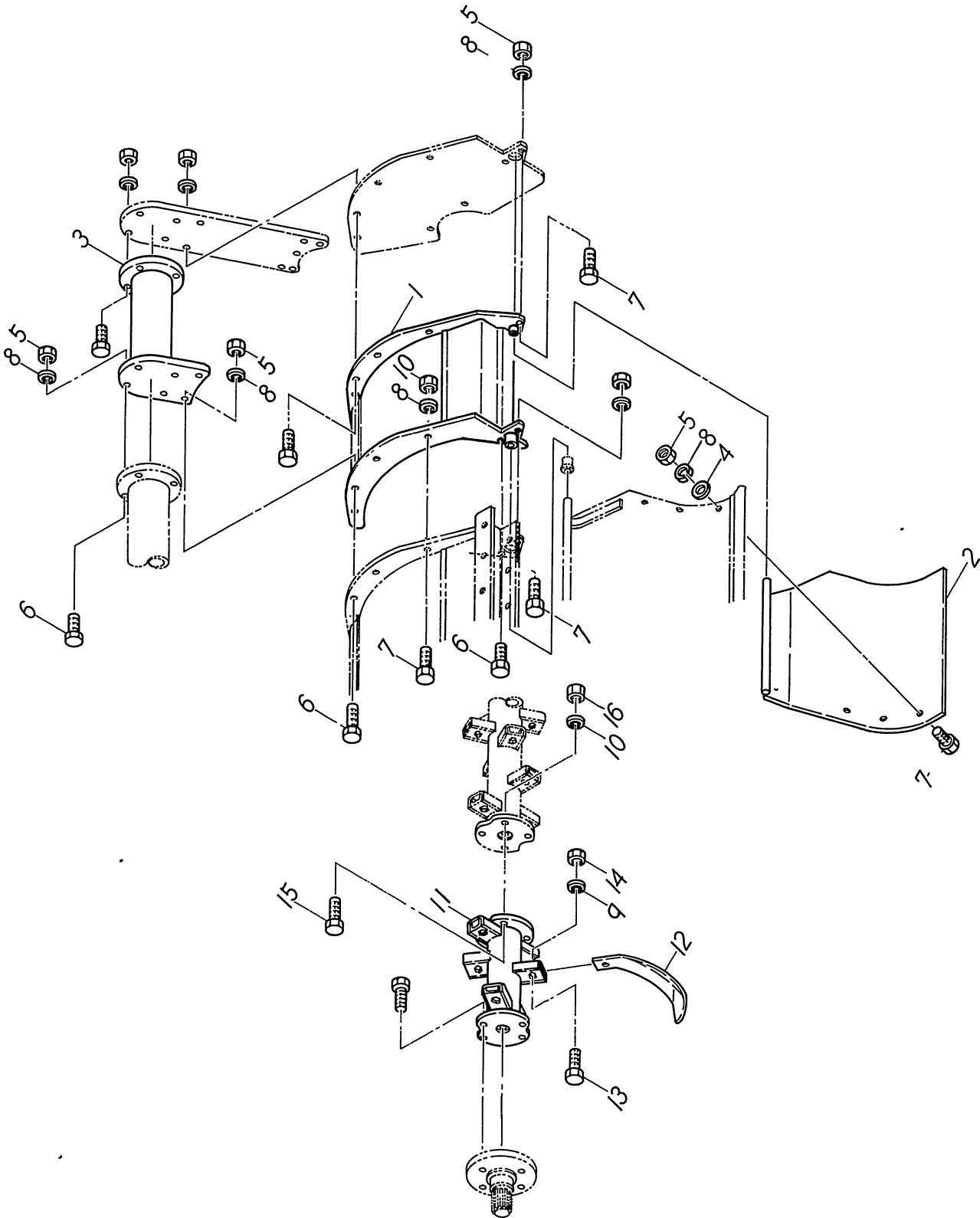

71. SRT-5C 延長(特装)
EXTENSION (OPTION)

見出番号 REF No.	コード番号 CODE No.	部 品 名 称 PART NAME	1台当個数 Q'ty/ unit	ABC区分 ABC RANK	注文単位 Min Q'ty	備 考 REMARKS
1～8	523010040	カバーASS'Y; 延長	COVER ASS'Y; extension	1		1
1	523101040	カバー; 延長	COVER; extension	1	C	1
2	524201120	セイチパン; 延長	LEVELER; extension	1	C	1
3	513101510	サポートパイプ; 延長	SUPPORT PIPE; extension	1	C	1
4	S026100010	ワッシャ; 10φ	WASHER; 10φ	3		10
5	S020100010	ナット; M10×1.5	NUT; M10×1.5	15		10
6	S010101030	ボルト; M10×1.5×30	BOLT; M10×1.5×30	7		10
7	S010101020	ボルト; M10×1.5×20	BOLT; M10×1.5×20	8		10
8	S027100010	スプリングワッシャ; 10φ	SPRING WASHER; 10φ	15		10
9～16	519030030	コウウンジクASS'Y; 延長	ROTOR ASS'Y; extension	1		1
9	S027100010	スプリングワッシャ; 10φ	SPRING WASHER; 10φ	6		10
10	S027100012	スプリングワッシャ; 12φ	SPRING WASHER; 12φ	4		10
11	519305160	コウウンジク; 延長	ROTOR; extension	1	C	1
12	519110110	ナタヅメ; SB左	BLADE; SB LH	3	A	1
12-1	519110120	ナタヅメ; SB右	BLADE; SB RH	3	A	1
13	S519170010	コウウントウボルト	BOLT; blade	6	A	10
14	S519180010	コウウントウナット	NUT; blade	6	A	10
15	S010111240	ボルト; M12×1.75×40	BOLT; M12×1.75×40	4		5
16	S020100012	ナット; M12×1.75	NUT; M12×1.75	4		5

72. SRT-5C 特殊三点用フレーム(尾輪形)
FRAME

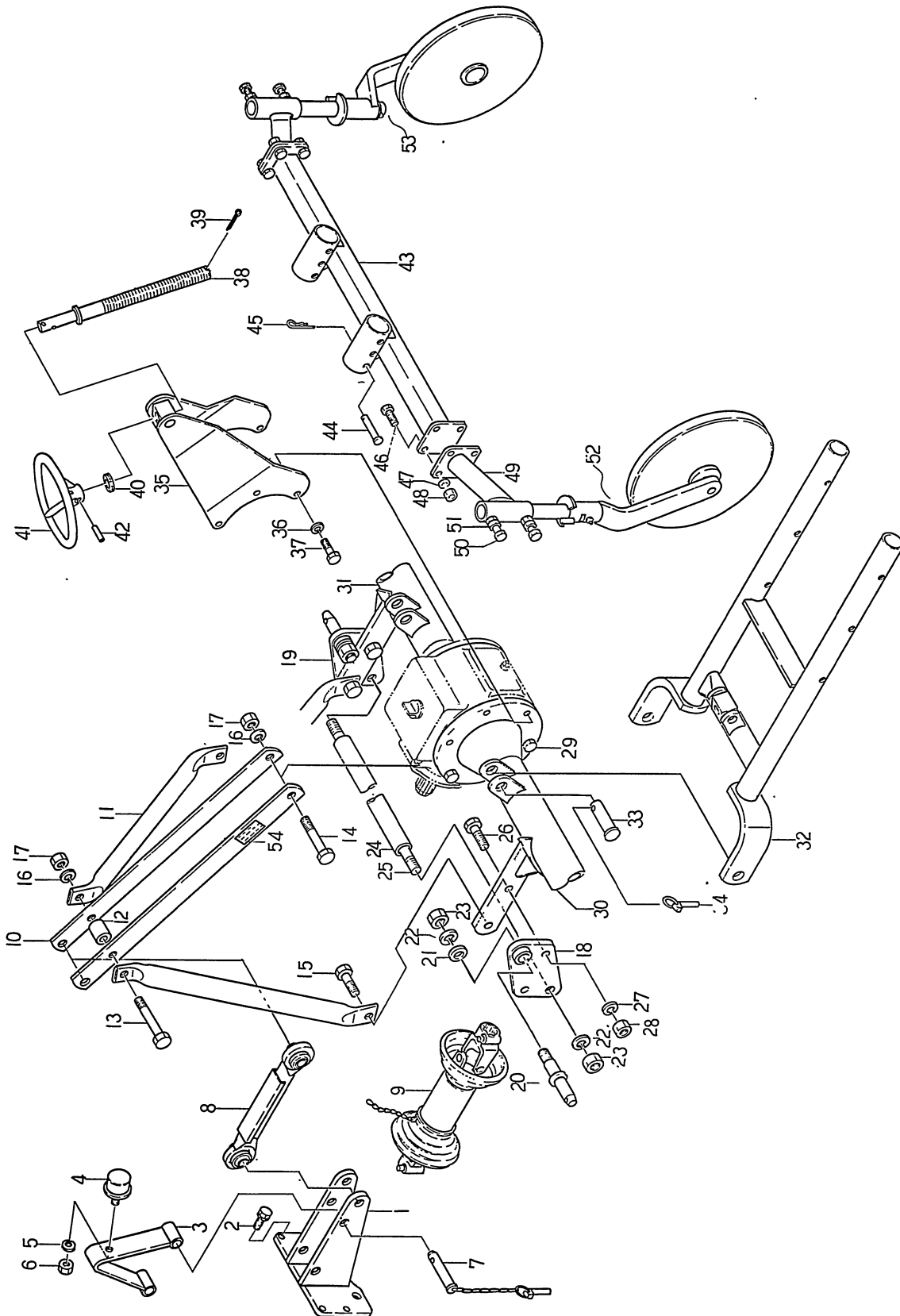

72. SRT-5C 特殊三点用フレーム(尾輪形)
FRAME

見出番号 REF No.	コード番号 CODE No.	部 品 名 称 PART NAME	1台当個数 Q'ty/ unit	ABC区分 ABC RANK	注文単位 Min Q'ty	備 考 REMARKS
1	531101140	ブラケット	1	B	1	
2	S011311235	ボルト; M12×1.75×35	4		5	
3	531150020	ストッパ	1	C	1	
4	598110030	ゴム	1	B	1	
5	S027100012	スプリングワッシャ; 12φ	1		10	
6	S020100012	ナット; M12×1.75	1		5	
7	S370900050	ピン COMPL	2	B	1	
8	528401070	トップリンク	1	C	1	
9	518101090	ユニバーサルジョイント	1	B	1	
10	521511190	ストラット	2	C	1	
11	521511180	ストラット	2	C	1	
12	599231370	カラー; 27.2φ×19.4φ×46	1	C	1	
13	010109097	ボルト; M16×2×110	1		5	
14	010101690	ボルト; M16×2×90	1		5	
15	S010111660	ボルト; M16×2×60	2		5	
16	S027100016	スプリングワッシャ; 16φ	4		5	
17	S020100016	ナット; M16×2	4		5	
18	531101160	ブラケット (左)	1	C	1	
19	531101150	ブラケット (右)	1	C	1	
20	S521560020	リンクピン	2	C	1	
21	599231120	カラー	2	C	1	
22	S027100020	スプリングワッシャ; 20φ	4		5	
23	S020200020	ナット; M20×1.5	4		5	
24	599690030	パイプ	1	C	1	
25	599431100	ボルト; M20×1.5×670	1		1	
26	S010111650	ボルト; M16×2×50	2		5	
27	S027100016	スプリングワッシャ; 16φ	2		5	
28	S020100016	ナット; M16×2	2		5	
29	S010111235	ボルト; M12×1.75×35	6		5	
30	513101700	サポートパイプ (左)	1	C	1	
31	513101690	サポートパイプ (右)	1	C	1	
32	526401120	チョウセツフレーム	1	C	1	
33	599601030	ピン	2	B	5	
34	S370900030	ピン COMPL	2	C	1	
35	521701060	シチュウ	1	C	1	
36	S027100012	スプリングワッシャ; 12φ	12		10	
37	S010111245	ボルト; M12×1.75×45	6		5	
38	526301130	チョウセツロッド	1	C	1	

72. SRT-5C 特殊三点用フレーム(尾輪形)
FRAME

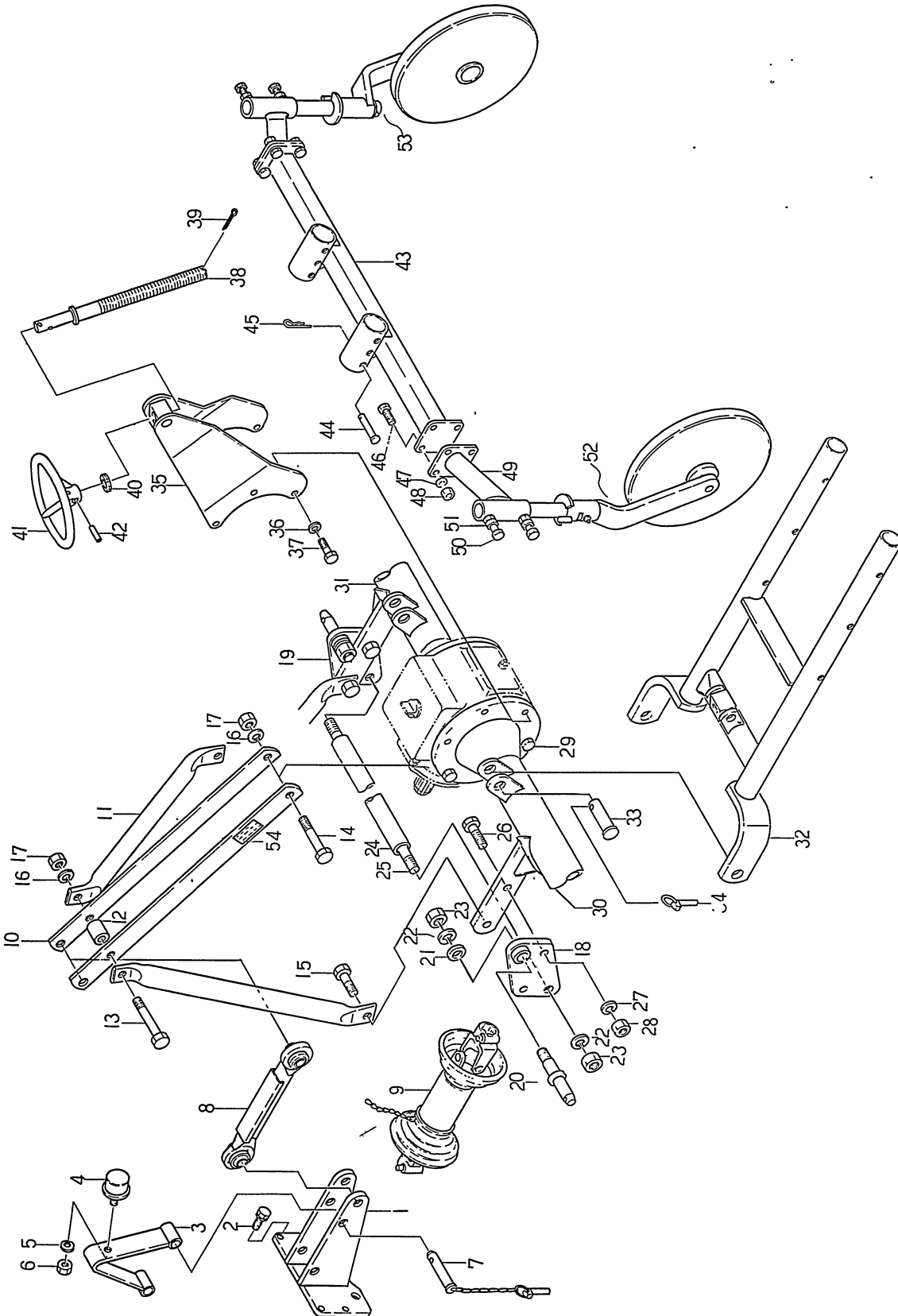

72. SRT-5C 特殊三点用フレーム(尾輪形)
FRAME

見出番号 REF No.	コード番号 CODE No.	部 品 名 称 PART NAME	1台当個数 Q'ty/ unit	ABC区分 ABC RANK	注文単位 Min Q'ty	備 考 REMARKS
39	S030104040	スプリットピン	1		10	
40	598560030	ベアリング; 20TAG11	1		1	
41	S526260010	ハンドル	1	C	1	
42	S030300840	スプリングピン	2		10	
43	526500180	ビリンシュジク	1	C	1	
44	599611250	ヒラアタマピン	2	B	5	
45	S399730020	ピン	2	A	10	
46	S010111235	ボルト; M12×1.75×35	8		5	
47	S027100012	スプリングワッシャ; 12φ	8		10	
48	S020100012	ナット; M12×1.75	8		5	
49	526601240	ビリンジク	2	C	1	
50	599431070	ボルト; 12φ ストップボルト	4		1	
51	S020300012	ナット; M12×1.75	4		5	
52	526100120	ビリンジク ASS'Y (左)	1	C	1	
詳細は204頁を参照下さい。 Please refer to Page No. 204						
53	526100110	ビリンジク ASS'Y (右)	1	C	1	
詳細は204頁を参照下さい。 Please refer to Page No. 204						
54	S590110011	ネームプレート	※ 1			

73. SRT-5C 特殊三点用フレーム(調整輪形)
FRAME

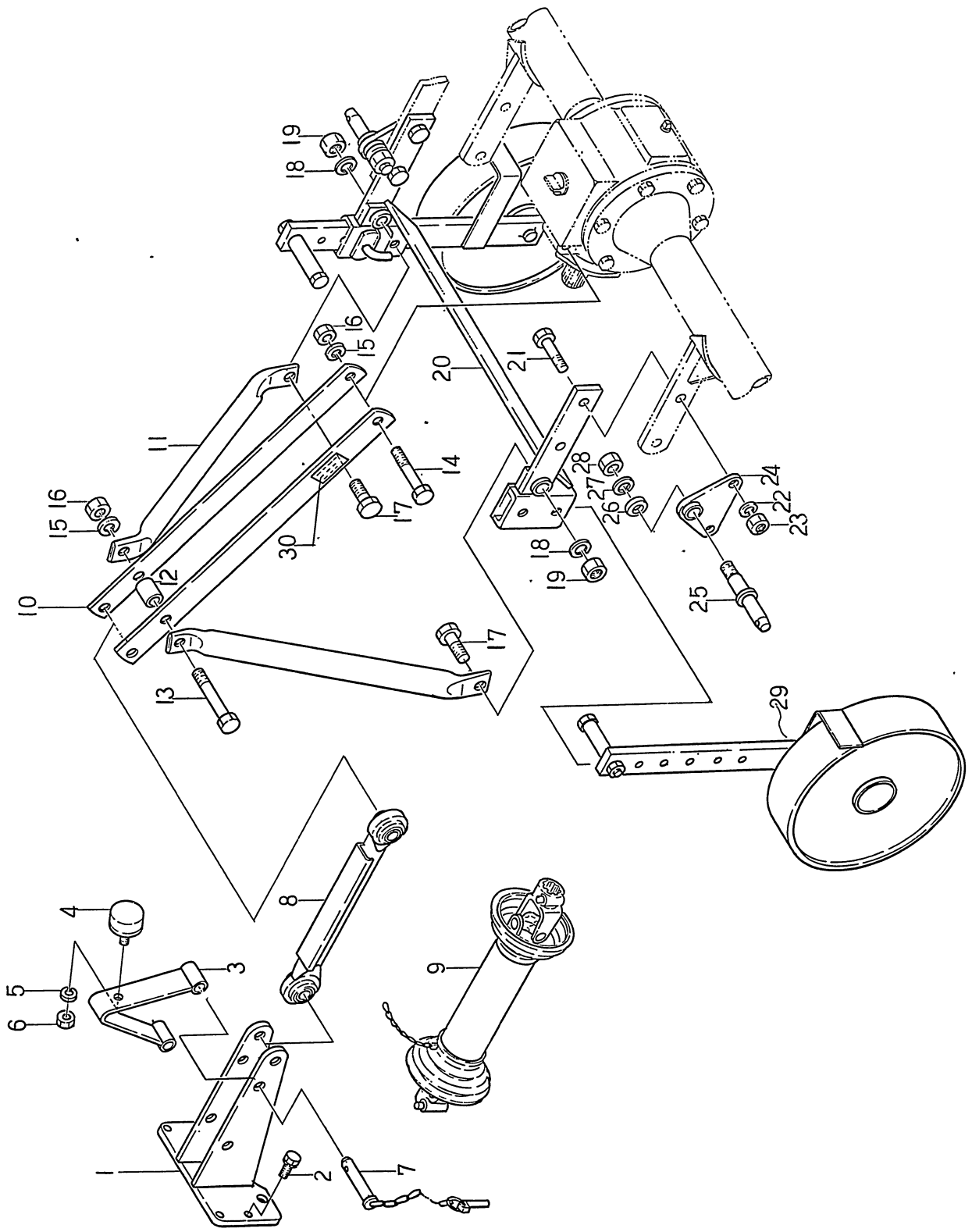

73. SRT-5C 特殊三点用フレーム(調整輪形)
FRAME

見出番号 REF No.	コード番号 CODE No.	部 品 名 称 PART NAME	1台当個数 Q'ty/ unit	ABC区分 ABC RANK	注文単位 Min Q'ty	備 考 REMARKS
1	531101170	ブラケット	BRACKET	1	B	1
2	S011311235	ボルト; M12×1.75×35	BOLT; M12×1.75×35	4		5
3	531150020	ストッパ	STOPPER	1	C	1
4	598110030	ゴム	RUBBER	1	B	1
5	S027100012	スプリングワッシャ; 12φ	SPRING WASHER; 12φ	1		10
6	S020100012	ナット; M12×1.75	NUT; M12×1.75	1		5
7	S370900050	ピンCOMPL	PIN COMPL	2	B	1
8	528401080	トップリンク	UPPER LINK	1	C	1
9	518101110	ユニバーサルジョイント	UNIVERSAL JOINT	1	B	1
10	521511190	ストラット	STRUT	2	C	1
11	521511200	ストラット	STRUT	2	C	1
12	599231370	カラー; 12.7φ×19.4φ×46	COLLAR; 12.7φ×19.4φ×46	1	C	1
13	010109097	ボルト; M16×2×110	BOLT; M16×2×110	1		5
14	010101690	ボルト; M16×2×90	BOLT; M16×2×90	1		5
15	S027100016	スプリングワッシャ; 16φ	SPRING WASHER; 16φ	2		5
16	S020100016	ナット; M16	NUT; M16	2		5
17	010212070	ボルト; M20×1.5×70	BOLT; M20×1.5×70	2		5
18	S027100020	スプリングワッシャ; 20φ	SPRING WASHER; 20φ	2		5
19	S020200020	ナット; M20×1.5	NUT; M20×1.5	2		5
20	521300050	フロントフレーム	FRONT FRAME	1	C	1
21	S010111670	ボルト; M16×2×70	BOLT; M16×2×70	4		5
22	S027100016	スプリングワッシャ; 16φ	SPRING WASHER; 16φ	4		5
23	S020100016	ナット; M16×2	NUT; M16×2	4		5
24	531101180	ブラケット	BRACKET	2	C	1
25	S521560020	リンクピン	LINK PIN	2	C	1
26	599231120	カラー	COLLAR	2	C	1
27	S027100020	スプリングワッシャ; 20φ	SPRING WASHER; 20φ	2		5
28	S020200020	ナット; M20×1.5	NUT; M20×1.5	2		5
29	526060010	チョウセイリン ASS'Y	GAUGE WHEEL ASS'Y	2	C	1
詳細は190頁参照下さい。 Please refer to Page 190						
30	S590110011	ネームプレート	NAME PLATE	※1		

コード番号索引

CODE NO INDEX

コード番号 CODE No.	目次番号 SECTION No.	見出番号 REF No.	コード番号 CODE No.	目次番号 SECTION No.	見出番号 REF No.	コード番号 CODE No.	目次番号 SECTION No.	見出番号 REF No.	コード番号 CODE No.	目次番号 SECTION No.	見出番号 REF No.
010100610	20	40	S010100820	02	20	S010101020	58	5	010101040	30	23
010100612	06	13	S010100820	07	7	S010101020	60	5	010101040	31	23
010100612	11	2	S010100820	09	5	S010101020	64	20	010101085	52	2
010100612	20	12	S010100820	11	7	S010101020	66	11	010101085	55	2
010100616	07	5	S010100820	26	85	S010101020	68	22	010101085	58	5
010100616	11	2	S010100820	32	39	S010101020	69	12	010101200	52	25
010100616	40	15	S010100820	36	12	S010101020	69	30	S010101220	05	59
010100620	11	24	S010100820	46	57	S010101020	69	50	S010101220	39	18
010100625	09	14	S010100820	51	51	S010101020	70	6	S010101225	12	13
010100635	36	18	S010100820	54	17	S010101020	71	7	S010101230	12	13
010100635	36	22	S010100820	56	52	S010101025	52	31	010101245	44	7
010100645	15	28	S010100820	57	34	S010101025	52	43	010101245	64	4
010100800	10	19	S010100820	61	49	S010101025	52	53	010101280	44	2
010100812	05	37	S010100825	09	22	S010101025	55	3	010101285	44	18
010100812	10	27	S010100825	26	90	S010101025	55	20	S010101640	48	24
010100812	10	43	S010100825	51	57	S010101025	55	31	S010101645	69	2
010100812	50	16	S010100825	54	23	S010101025	56	66	010101690	52	15
010100814	40	40	S010100825	57	37	S010101025	58	12	010101690	69	3
010100814	48	13	010100828	10	8	S010101025	58	21	010101690	72	14
010100815	51	56	S010100830	10	18	S010101025	58	56	010101690	73	14
010100815	51	72	S010100830	10	19	S010101025	60	12	010102000	53	6
010100815	53	31	S010100830	49	7	S010101025	60	22	010102000	59	6
010100815	54	21	S010100835	49	18	S010101025	61	60	010109001	56	25
010100815	54	42	010100845	11	21	S010101025	62	18	010109001	61	53
010100815	57	27	S010100850	10	9	S010101025	64	10	010109002	56	24
010100815	57	56	010101000	69	41	S010101025	64	19	010109003	56	57
010100815	59	31	S010101016	55	30	S010101025	69	11	010109004	56	56
S010100816	01	11	S010101016	58	64	S010101025	69	44	010109009	40	37
S010100816	02	20	S010101016	60	23	S010101025	69	51	010109021	20	17
S010100816	10	3	S010101016	64	71	S010101030	08	4	010109089	17	23
S010100816	10	17	S010101016	67	6	S010101030	22	51	010109097	72	13
S010100816	11	18	010101018	50	10	S010101030	37	29	010109097	73	13
S010100816	21	38	S010101020	24	31	S010101030	52	47	010110640	36	18
S010100816	23	26	S010101020	37	28	S010101030	55	72	010110640	36	22
S010100816	24	31	S010101020	39	19	S010101030	66	3	010110815	63	16
S010100816	40	40	S010101020	40	35	S010101030	69	21	S010110816	23	5
S010100816	50	13	S010101020	52	48	S010101030	71	6	S010110820	32	10
S010100820	01	12	S010101020	58	22	S010101035	68	15	S010110820	56	15

コード番号 CODE No.	目次番号 SECTION No.	見出番号 REF No.	コード番号 CODE No.	目次番号 SECTION No.	見出番号 REF No.	コード番号 CODE No.	目次番号 SECTION No.	見出番号 REF No.	コード番号 CODE No.	目次番号 SECTION No.	見出番号 REF No.
S010110820	61	15	010111028	27	18	S010111235	51	35	010211650	61	18
S010110820	69	16	010111028	27	26	S010111235	53	54	010212070	73	17
010110822	18	20	010111028	32	37	S010111235	55	7	010411025	18	9
S010110825	05	54	010111028	34	33	S010111235	55	53	010411045	18	24
S010110825	24	26	S010111030	21	14	S010111235	59	47	S010700616	07	14
S010110825	32	10	S010111030	23	36	S010111235	60	2	010700618	47	10
S010110825	35	34	S010111030	26	60	S010111235	60	44	010700620	63	20
S010110825	42	28	S010111030	34	37	S010111235	65	3	S010700625	36	18
010110828	29	17	S010111030	42	28	S010111235	68	32	S010700625	36	22
S010110830	22	36	S010111030	51	22	S010111235	68	63	010700820	46	49
S010110830	28	17	S010111030	51	74	S010111235	72	29	S011300820	11	28
S010110835	35	30	S010111030	53	50	S010111235	72	46	S011300825	05	37
S010110845	46	51	S010111030	54	44	S010111240	70	14	S011311235	72	2
S010110850	42	39	S010111030	56	40	S010111240	71	15	S011311235	73	2
S010110865	46	50	S010111030	57	2	S010111245	72	37	S012100820	10	25
S010110870	10	34	S010111030	57	15	S010111250	21	40	S012100840	36	28
S010110880	35	33	S010111030	57	58	S010111250	68	71	012101018	52	2
S010110880	35	68	S010111030	61	37	010111265	64	42	S012109005	24	6
010110885	10	10	S010111030	70	7	010111285	61	23	012109029	05	18
S010110890	10	40	010111032	18	35	010111290	45	17	012109048	44	13
S010110890	35	54	010111032	28	17	S010111640	22	45	S012110816	59	84
010111016	37	3	S010111035	24	38	S010111645	53	28	S012110816	63	28
S010111020	23	13	S010111035	34	30	S010111645	59	28	S012110830	28	18
S010111020	30	4	S010111035	51	15	S010111650	52	16	S012111016	24	9
S010111020	31	4	S010111050	34	49	S010111650	72	26	S012111016	59	62
010111022	22	14	S010111055	34	38	S010111660	72	15	S012111016	62	24
S010111025	12	10	S010111055	53	41	S010111670	73	21	S012111020	51	87
S010111025	18	18	S010111055	59	41	S010201040	68	67	S012111020	54	31
S010111025	21	59	010111070	26	59	010201070	10	19	S012111020	57	47
S010111025	33	7	S010111225	03	13	S010201220	02	19	S012111020	59	100
S010111025	51	63	S010111225	21	43	010201650	56	18	S012111025	24	8
S010111025	57	45	S010111225	31	44	010211022	29	15	S012111025	57	17
S010111025	59	65	S010111230	60	2	010211040	23	37	S012111025	59	100
S010111025	62	22	S010111230	64	2	010211045	19	18	S012111030	24	7
S010111025	68	45	S010111230	66	15	010211045	24	39	S012111030	24	48
S010111025	68	50	S010111235	20	2	S010211230	51	97	S012111030	26	48
S010111025	68	53	S010111235	22	26	S010211230	54	53	S012111030	54	4
010111028	18	40	S010111235	51	25	010211265	19	13	S012111035	24	10

コード番号 CODE No.	目次番号 SECTION No.	見出番号 REF No.	コード番号 CODE No.	目次番号 SECTION No.	見出番号 REF No.	コード番号 CODE No.	目次番号 SECTION No.	見出番号 REF No.	コード番号 CODE No.	目次番号 SECTION No.	見出番号 REF No.
S012111035	51	86	S020100008	40	48	S020100010	70	8	S020200010	26	61
015100610	28	15	S020100008	49	10	S020100010	71	5	S020200010	30	3
S015100612	17	15	S020100008	49	15	S020100012	40	38	S020200010	31	3
S015100612	17	32	S020100008	50	14	S020100012	40	55	S020200010	34	47
S015100612	20	12	S020100008	59	87	S020100012	44	5	S020200010	51	37
S015100612	58	50	S020100008	63	29	S020100012	44	11	S020200010	51	63
S015100612	64	56	S020100010	22	53	S020100012	44	21	S020200010	54	2
015100616	18	39	S020100010	30	12	S020100012	55	55	S020200010	57	15-1
015100616	37	45	S020100010	31	12	S020100012	56	26	S020200010	57	45-1
015100616	58	49	S020100010	32	16	S020100012	56	58	S020200010	59	95
015100616	64	55	S020100010	37	27	S020100012	60	46	S020200010	59	101
015100618	37	41	S020100010	49	12	S020100012	64	5	S020200010	62	22-1
015100620	37	46	S020100010	50	11	S020100012	64	43	S020200012	19	15
S020100004	17	41	S020100010	51	23	S020100012	65	19	S020200016	24	33
S020100005	17	14	S020100010	51	75	S020100012	66	17	S020200016	43	31
S020100006	09	15	S020100010	52	44	S020100012	68	64	S020200016	56	20
S020100006	11	3	S020100010	52	51	S020100012	69	43	S020200016	61	20
S020100006	17	18	S020100010	53	51	S020100012	70	15	S020200020	19	2
S020100006	35	52	S020100010	54	45	S020100012	71	16	S020200020	21	57
S020100006	37	42	S020100010	55	21	S020100012	72	6	S020200020	27	5
S020100006	37	60	S020100010	55	4	S020100012	72	48	S020200020	34	4
S020100008	01	14	S020100010	55	32	S020100012	73	6	S020200020	34	8
S020100008	05	17	S020100010	57	3	S020100016	44	16	S020200020	52	21
S020100008	09	19	S020100010	58	14	S020100016	52	17	S020200020	68	36
S020100008	10	11	S020100010	58	23	S020100016	69	4	S020200020	72	23
S020100008	10	20	S020100010	58	57	S020100016	72	17	S020200020	73	19
S020100008	10	22	S020100010	60	7	S020100016	72	28	S020200020	73	28
S020100008	17	27	S020100010	60	14	S020100016	73	16	S020210010	23	38
S020100008	17	31	S020100010	60	24	S020100016	73	23	S020210010	24	41
S020100008	26	88	S020100010	64	12	020109006	37	36	S020210010	27	25
S020100008	28	19	S020100010	64	21	020109006	48	16	S020210010	54	33
S020100008	30	37	S020100010	66	4	020109014	43	30	S020300006	11	16
S020100008	36	8	S020100010	66	12	020109016	04	7	S020300006	35	60
S020100008	36	31	S020100010	67	8	020109018	43	25	S020300008	34	43
S020100008	39	20	S020100010	69	13	S020200010	05	19	S020300008	37	39
S020100008	40	10	S020100010	69	22	S020200010	07	10	S020300008	40	28
S020100008	40	27	S020100010	69	31	S020200010	10	20	S020300008	46	58
S020100008	40	41	S020100010	69	52	S020200010	19	20	S020300008	48	14

コード番号 CODE No.	目次番号 SECTION No.	見出番号 REF No.	コード番号 CODE No.	目次番号 SECTION No.	見出番号 REF No.	コード番号 CODE No.	目次番号 SECTION No.	見出番号 REF No.	コード番号 CODE No.	目次番号 SECTION No.	見出番号 REF No.
S020300010	18	42	S022400010	40	48	S026100006	35	56	S026100010	37	30
S020300010	28	36	S022700250	32	15	S026100006	37	44	S026100010	40	46
S020300010	30	25	S022700300	21	8	S026100008	09	7	S026100010	48	11
S020300010	30	29	S022700300	22	9	S026100008	09	23	S026100010	55	22
S020300010	30	37	S022700350	25	13	S026100008	10	24	S026100010	58	13
S020300010	31	25	S022700350	26	13	S026100008	10	29	S026100010	60	13
S020300010	31	29	S022700350	51	27	S026100008	10	41	S026100010	64	11
S020300010	31	37	S022700350	53	57	S026100008	17	25	S026100010	64	46
S020300010	37	3-1	S022700350	56	37	S026100008	26	87	S026100010	71	4
S020300010	37	40	S022700350	61	34	S026100008	30	35	S026100012	17	21
S020300010	40	48	S022700550	27	17	S026100008	34	45	S026100012	44	4
S020300010	42	46	S024100006	37	56	S026100008	36	6	S026100012	44	9
S020300012	17	24	S024100008	17	29	S026100008	37	37	S026100012	44	20
S020300012	21	41	S024100010	35	47	S026100008	40	43	S026100016	43	20
S020300012	52	26	S024500010	05	25	S026100008	40	46	S026100016	43	38
S020300012	55	50	S025100008	09	9	S026100008	46	63	S026100016	44	15
S020300012	55	76	S025100008	32	41	S026100008	48	15	S026100020	53	4
S020300012	56	65	S025100008	56	47	S026100008	49	8	S026100020	59	4
S020300012	58	41	S025100008	61	44	S026100008	52	6	S026109023	55	19
S020300012	60	42	S025100008	63	15	S026100008	53	14	S026109023	58	11
S020300012	60	74	S025100010	05	24	S026100008	53	19	S026109023	60	11
S020300012	61	59	S025100010	48	20	S026100008	55	35	S026109023	64	9
S020300012	64	39	S025100012	02	18	S026100008	58	28	S026190022	24	14
S020300012	65	28	S025100012	21	25	S026100008	59	14	S026200020	52	45
S020300012	72	51	S025100012	22	55	S026100008	59	19	S026200020	69	57
S020300016	20	10	S025100012	26	56	S026100008	60	27	S027100004	17	40
S020300016	32	21	S025100012	59	70	S026100008	64	26	S027100005	17	13
020310008	18	19	S025100012	62	33	S026100010	23	15	S027100006	07	6
020310010	18	31	S025100012	63	2	S026100010	30	5	S027100006	07	15
020400016	51	95	025100015	51	94	S026100010	30	10	S027100006	09	16
020400016	54	57	025100015	54	56	S026100010	30	31	S027100006	11	23
020400016	57	68	025100015	57	67	S026100010	30	35	S027100006	17	16
S020400020	06	6	S025100016	21	60	S026100010	31	5	S027100006	17	33
020610010	18	26	S025100020	23	29	S026100010	31	10	S027100006	18	38
020810010	18	21	S025100020	24	44	S026100010	31	31	S027100006	20	13
S022100020	56	28	S026100004	17	39	S026100010	31	35	S027100006	20	41
S022100020	61	25	S026100005	17	12	S026100010	32	18	S027100006	28	16
022109001	20	36	S026100005	47	22	S026100010	35	48	S027100006	35	55

コード番号 CODE No.	目次番号 SECTION No.	見出番号 REF No.	コード番号 CODE No.	目次番号 SECTION No.	見出番号 REF No.	コード番号 CODE No.	目次番号 SECTION No.	見出番号 REF No.	コード番号 CODE No.	目次番号 SECTION No.	見出番号 REF No.
S027100006	36	17	S027100008	32	40	S027100010	18	10	S027100010	51	76
S027100006	36	21	S027100008	35	31	S027100010	18	17	S027100010	52	3
S027100006	37	43	S027100008	35	65	S027100010	18	36	S027100010	52	32
S027100006	37	55	S027100008	35	69	S027100010	18	41	S027100010	52	52
S027100006	40	16	S027100008	36	7	S027100010	19	19	S027100010	53	42
S027100006	56	6	S027100008	36	11	S027100010	21	15	S027100010	53	52
S027100006	58	51	S027100008	36	30	S027100010	22	52	S027100010	54	32
S027100006	61	6	S027100008	39	23	S027100010	23	14	S027100010	54	3
S027100006	64	57	S027100008	40	26	S027100010	23	39	S027100010	54	46
S027100008	01	13	S027100008	40	44	S027100010	24	32	S027100010	54	51
S027100008	02	21	S027100008	40	47	S027100010	24	42	S027100010	55	33
S027100008	05	38	S027100008	42	29	S027100010	26	58	S027100010	55	5
S027100008	05	55	S027100008	42	40	S027100010	27	19	S027100010	56	41
S027100008	07	8	S027100008	46	52	S027100010	27	27	S027100010	56	67
S027100008	09	20	S027100008	49	14	S027100010	28	20	S027100010	57	4
S027100008	09	6	S027100008	49	9	S027100010	30	6	S027100010	57	16
S027100008	10	4	S027100008	50	15	S027100010	30	11	S027100010	57	46
S027100008	10	12	S027100008	51	52	S027100010	30	36	S027100010	57	59
S027100008	10	21	S027100008	51	73	S027100010	31	6	S027100010	57	64
S027100008	10	23	S027100008	53	32	S027100010	31	11	S027100010	58	6
S027100008	10	28	S027100008	54	18	S027100010	31	36	S027100010	58	24
S027100008	10	35	S027100008	54	43	S027100010	32	17	S027100010	59	42
S027100008	10	42	S027100008	56	16	S027100010	32	38	S027100010	59	66
S027100008	11	8	S027100008	56	53	S027100010	33	8	S027100010	59	78
S027100008	11	19	S027100008	57	28	S027100010	34	29	S027100010	59	94
S027100008	11	22	S027100008	57	35	S027100010	34	32	S027100010	60	6
S027100008	17	26	S027100008	57	57	S027100010	34	36	S027100010	60	25
S027100008	18	32	S027100008	59	32	S027100010	37	4	S027100010	61	38
S027100008	21	39	S027100008	59	86	S027100010	39	22	S027100010	61	61
S027100008	22	37	S027100008	61	16	S027100010	40	36	S027100010	62	19
S027100008	23	6	S027100008	61	50	S027100010	40	47	S027100010	62	23
S027100008	23	27	S027100008	63	30	S027100010	42	29	S027100010	62	40
S027100008	24	27	S027100008	69	17	S027100010	49	11	S027100010	63	10
S027100008	24	32	S027100010	05	20	S027100010	50	12	S027100010	64	22
S027100008	26	84	S027100010	07	11	S027100010	51	16	S027100010	66	5
S027100008	28	20	S027100010	08	5	S027100010	51	24	S027100010	66	13
S027100008	30	36	S027100010	10	21	S027100010	51	38	S027100010	67	7
S027100008	32	11	S027100010	12	11	S027100010	51	64	S027100010	68	16

コード番号 CODE No.	目次番号 SECTION No.	見出番号 REF No.	コード番号 CODE No.	目次番号 SECTION No.	見出番号 REF No.	コード番号 CODE No.	目次番号 SECTION No.	見出番号 REF No.	コード番号 CODE No.	目次番号 SECTION No.	見出番号 REF No.
S027100010	68	23	S027100012	59	48	S027100020	34	7	S030103020	64	27
S027100010	68	46	S027100012	60	45	S027100020	52	22	S030103020	64	45
S027100010	68	51	S027100012	60	3	S027100020	53	7	S030103020	67	5
S027100010	68	54	S027100012	61	24	S027100020	59	7	S030103020	68	7
S027100010	68	69	S027100012	61	54	S027100020	68	37	S030103025	20	37
S027100010	69	14	S027100012	64	3	S027100020	72	22	030103028	19	6
S027100010	69	23	S027100012	64	44	S027100020	73	18	030103028	19	9
S027100010	69	32	S027100012	65	4	S027100020	73	27	S030103030	69	26
S027100010	69	45	S027100012	66	16	027190018	20	18	030104025	33	18
S027100010	69	53	S027100012	68	33	S028100250	32	14	030104035	20	37
S027100010	70	9	S027100012	68	65	S028100300	21	7	030104035	33	23
S027100010	70	16	S027100012	68	72	S028100300	22	10	030104035	43	19
S027100010	71	8	S027100012	70	17	S028100350	25	14	030104035	43	34
S027100010	71	9	S027100012	71	10	S028100350	26	14	S030104040	53	5
S027100012	03	14	S027100012	72	5	S028100350	51	28	S030104040	56	29
S027100012	05	51	S027100012	72	36	S028100350	53	58	S030104040	61	26
S027100012	12	14	S027100012	72	47	S028100350	56	38	S030104040	72	39
S027100012	17	22	S027100012	73	5	S028100350	61	35	030300316	46	36
S027100012	19	14	S027100016	22	44	030101010	17	36	030300320	35	40
S027100012	20	3	S027100016	24	34	030101015	47	24	S030300410	02	8
S027100012	21	42	S027100016	32	22	030102010	37	7	S030300410	12	4
S027100012	22	25	S027100016	43	32	S030102015	37	7	S030300420	46	26
S027100012	31	43	S027100016	44	14	S030102015	37	38	030300512	45	12
S027100012	39	21	S027100016	48	25	S030102015	48	12	030300518	35	43
S027100012	40	39	S027100016	52	18	030102018	30	32	030300518	35	67
S027100012	44	3	S027100016	53	29	030102018	31	32	030300522	28	24
S027100012	44	10	S027100016	56	19	S030102020	21	55	030300528	45	13
S027100012	44	19	S027100016	59	29	S030102020	34	46	S030300532	25	44
S027100012	45	16	S027100016	61	19	S030102020	46	56	S030300532	26	44
S027100012	51	26	S027100016	69	5	S030102020	56	4	S030300532	26	82
S027100012	51	36	S027100016	72	16	S030102020	61	4	030300536	46	27
S027100012	51	98	S027100016	72	27	S030103020	51	7	S030300545	22	16
S027100012	53	55	S027100016	73	15	S030103020	52	7	S030300545	34	16
S027100012	54	54	S027100016	73	22	S030103020	53	15	S030300612	05	4
S027100012	55	8	S027100020	19	3	S030103020	55	36	030300620	43	10
S027100012	55	54	S027100020	21	58	S030103020	58	29	S030300632	23	22
S027100012	56	27	S027100020	27	6	S030103020	59	15	030300634	46	28
S027100012	56	59	S027100020	34	3	S030103020	60	28	030300635	24	16

コード番号 CODE No.	目次番号 SECTION No.	見出番号 REF No.	コード番号 CODE No.	目次番号 SECTION No.	見出番号 REF No.	コード番号 CODE No.	目次番号 SECTION No.	見出番号 REF No.	コード番号 CODE No.	目次番号 SECTION No.	見出番号 REF No.
S030300640	30	21	S030501025	24	47	S036100040	54	11	S040106011	26	38
S030300640	31	21	S030501025	26	47	S036100040	54	39	040106014	63	21
S030300820	30	19	S030501025	27	2	S036100040	57	20	S040106015	59	89
S030300820	31	19	033190210	35	51	S036100040	57	53	S040106204	06	10
S030300832	31	47	S034100714	03	11	036100042	57	6	S040106204	52	35
S030300840	30	20	034109002	19	12	036100042	62	11	S040106204	55	60
S030300840	31	20	034109004	03	3	S036100045	51	58	S040106204	58	44
S030300840	51	50	S034109005	03	11	S036100045	54	24	S040106204	60	51
S030300840	54	16	S034109005	03	3	S036100045	57	38	S040106204	64	50
S030300840	55	40	S034109005	06	9	036100048	25	34	S040106204	65	8
S030300840	57	33	S034109026	03	12	S036100050	26	34	S040106204	69	36
S030300840	58	34	034303010	07	22	S036104040	59	5	S040106205	26	76
S030300840	60	35	034303013	36	3	S036500015	07	20	S040106206	21	12
S030300840	62	16	034305019	18	34	036500021	26	66	S040106206	24	19
S030300840	64	32	S036100014	05	15	S036500022	22	28	S040106207	21	4
S030300840	68	56	S036100020	52	37	S036500026	24	46	S040106207	24	25
S030300840	72	42	S036100020	55	62	S036500032	04	12	S040106207	51	11
S030300845	28	7	S036100020	58	46	S036500047	52	36	S040106207	53	36
S030300845	34	15	S036100020	60	53	S036500047	55	61	S040106207	59	36
S030300845	42	33	S036100020	64	52	S036500047	58	59	S040106207	68	11
S030301045	55	74	S036100020	65	11	S036500047	60	52	S040106208	51	68
S030301045	60	72	S036100020	69	38	S036500047	64	66	S040106208	54	37
S030301045	65	26	036100022	45	14	S036500047	65	10	S040106208	57	51
S030500625	02	7	S036100030	26	73	S036500047	69	37	S040106211	27	15
S030500825	24	2	036100034	26	50	S036500055	26	70	S040106211	29	13
S030501020	51	18	S036100035	25	8	S036500062	22	2	S040106306	21	6
S030501020	51	45	S036100035	26	8	S036500070	34	22	S040106306	22	20
S030501020	53	44	S036100035	42	6	S036500072	25	16	S040106307	22	22
S030501020	54	5	S036100035	51	12	S036500072	26	16	S040106307	25	4
S030501020	56	23	S036100035	53	37	S036500080	25	6	S040106307	26	4
S030501020	57	12	S036100035	59	37	S036500080	26	6	S040106307	32	4
S030501020	59	43	S036100035	62	4	S036500090	25	31	S040106307	42	5
S030501020	62	2	S036100035	68	12	S036500090	26	31	S040106307	51	29
S030501025	02	6	S036100040	25	26	S036800012	46	25	S040106307	53	59
S030501025	12	5	S036100040	26	26	S040106006	26	71	S040106307	59	51
S030501025	21	10	S036100040	42	15	S040106010	25	5	S040106307	62	5
S030501025	22	43	S036100040	51	42	S040106010	26	5	S040106307	68	25
S030501025	23	2	S036100040	51	70	S040106011	25	38	S040106308	25	32

コード番号 CODE No.	目次番号 SECTION No.	見出番号 REF No.	コード番号 CODE No.	目次番号 SECTION No.	見出番号 REF No.	コード番号 CODE No.	目次番号 SECTION No.	見出番号 REF No.	コード番号 CODE No.	目次番号 SECTION No.	見出番号 REF No.
S040106308	26	32	S042530205	20	34	S050600085	63	22	S052100180	24	15
S040106308	51	40	S042530206	20	32	S050609001	52	34	S052100180	46	45
S040106308	53	65	S042530206	22	3	S050609001	55	59	S052100180	46	47
S040106308	56	13	S042530207	25	15	S050609001	58	60	S052100180	47	16
S040106308	57	18	S042530207	26	15	S050609001	60	50	S052100200	36	16
S040106308	61	13	S042530209	56	32	S050609001	64	67	S052100200	36	20
S040106308	62	28	S042530209	61	29	S050609001	65	9	S052100210	32	27
S040106309	51	9	S042532207	25	15-1	S050609001	69	35	S052100210	36	23
S040106309	53	34	S042532207	26	15-1	S050609003	51	67	S052100210	36	26
S040106309	57	8	S048100004	05	14	S050609003	54	36	S052100220	35	22
S040106309	59	34	S048100008	47	17	S050609003	57	49	S052100220	39	11
S040106309	59	93	S048100011	28	34	S050609003	62	27	S052100220	46	48
S040106309	68	41	S048100011	37	26	S050609004	27	14	S052100240	46	44
S040106309	68	9	S048100011	42	37	S050609004	51	61	S052100300	20	7
S040106310	27	20	S048100017	07	19	S050609004	54	28	S052100320	20	24
040116001	03	5	S050201335	51	13	S050609004	57	42	S052100400	05	70
S040116208	56	9	S050201335	53	38	050609005	68	42	S052100400	39	13
S040116208	61	9	S050201335	59	38	050609007	59	90	S052100460	56	46
S040156208	25	11	S050201335	68	13	050609010	51	61-1	S052100460	61	43
S040156208	26	11	S050201340	56	10	050609010	54	28-1	S052100600	34	24
S040156308	25	25	050201348	32	9	050609011	68	42-1	052100900	56	21
S040156308	26	25	S050201350	62	7	052100030	46	34	052100900	56	34
S040156309	51	60	S050202230	18	33	S052100090	35	29	052100900	61	21
S040156309	54	27	S050202230	21	19	S052100090	35	36	052100900	61	31
S040156309	57	41	S050202230	21	22	S052100110	26	79	052190101	35	27
S040156309	62	9	S050202240	61	10	S052100110	47	4	052190101	35	28
S042200240	26	53	S050202245	51	39	S052100120	35	26	052190101	46	29
042210128	25	41	S050202245	53	64	S052100120	47	18	S052300040	59	102
042210128	26	41	S050202245	57	9	S052100140	07	12	S052300250	36	14
S042210328	25	28	S050202335	24	24	S052100140	34	27	S052300350	32	7
S042210328	26	28	S050202335	26	69	S052100140	46	30	S052300400	22	35
S042210328	42	16	S050203125	21	19	052100150	35	23	S052300400	23	10
S042301825	25	2	S050203128	22	34	052100150	35	25	S052300450	34	18
S042301825	26	2	050209016	23	18	S052100160	23	40	S052300500	02	9
S042301825	42	4	050600020	58	48	S052100160	24	49	S052300500	20	42
S042302025	25	46	050600020	64	54	S052100160	32	20	S052300500	22	38
S042302025	26	46	S050600040	20	31	S052100160	35	24	S052300500	26	64
S042302820	22	33	S050600040	21	3	S052100160	47	13	S052300500	34	19

コード番号 CODE No.	目次番号 SECTION No.	見出番号 REF No.	コード番号 CODE No.	目次番号 SECTION No.	見出番号 REF No.	コード番号 CODE No.	目次番号 SECTION No.	見出番号 REF No.	コード番号 CODE No.	目次番号 SECTION No.	見出番号 REF No.
S052300550	53	24	S064500030	18	3	110106054	02	1-8, 24	111996060	05	66
S052300550	59	24	S064500030	46	60	110116050	02	1	115026020	04	4-7
S052300800	34	26	S064500030	51	34	110116051	02	1	115026021	04	5,8,9
S052300900	22	29	S064500030	51	46	110116052	02	1	115026022	04	4-7
S052301150	32	32	S064500030	53	45	110406050	12	3-6	115106070	04	3
054190018	23	29	S064500030	54	8	110406051	12	3-6	115106080	04	3
054190018	24	44	S064500030	56	60	110406052	12	3-6	115106090	04	3
S060610000	30	22	S064500030	57	24	110406060	12	3-6	115166020	04	4
S060610000	31	22	S064500030	59	61	110446010	12	3	T115166021	04	8
S060620000	20	28	S064500030	61	55	110446011	12	3	115176030	04	6
S060620000	21	34	S064500030	62	17	110446012	12	3	S115176032	04	9
S060620000	26	62	S064500030	68	47	110446040	12	3	115176070	04	6
S060620000	43	15	068105136	39	25	T110706020	02	16	115256040	03	1-5
S060620000	43	37	S068105200	39	25	T110716040	02	16	115256041	03	1-5
S060620000	45	15	S068105315	09	8	110986100	05	65	115256042	03	1-5
S060620000	53	16	068106280	02	23	S110996030	02	17	115266041	03	1
S060620000	53	27	S068118280	02	23	110996040	12	8	115266042	03	1
S060620000	55	67	S068120400	09	17	110996041	12	8	T115276020	03	2
S060620000	59	16	068120650	05	27	110996042	12	8	115276021	03	2
S060620000	59	27	068122560	05	27	110996070	12	8	T115316010	04	1
S060620000	60	58	S068128710	39	28	111016040	05	1-10	115316020	04	1
S060620000	65	16	080210042	03	10	111016041	05	1-10	115316030	04	1
S060630000	24	35	080210043	03	10	111106040	05	1-5	S115326010	04	2
S064100025	02	24	S090101013	41	6	111106041	05	1-5	115356050	12	1-2
S064100025	05	2	S090101317	41	5	111116040	05	1	115366050	12	1
S064100045	02	3	S090101924	41	4	111116041	05	1	115376020	12	2
S064100045	05	3	S091700300	41	7	S111136010	02	14	115396040	03	8
S064100045	43	12	092109000	41	9-10	S111136020	02	13	S115416020	03	4
S064100055	02	4	092110002	41	9	111136050	02	15	S120036020	05	11-17
S064100055	24	3	092408150	41	10	111146041	05	21	S120076020	06	11
S064100018	24	4	S092409001	41	9	111146042	05	21	S120116010	06	7
064209001	07	24	S092409002	41	10	111146043	05	21	T120166010	05	6
S064500010	20	28	S093100150	41	8	111206020	05	22	T120176010	05	7
S064500010	34	28	S093300001	41	11	111206070	05	22-23	S120186010	05	9
S064500010	53	25	110106050	02	1-8	111206110	05	22-23	S120226010	05	10
S064500010	59	25	110106051	02	1-8	111216060	05	64	120266020	06	1
S064500030	12	9	110106052	02	1-5, 7,8	111996020	05	26	T120276020	06	2
S064500030	18	11	110106053	02	1-8	111996050	05	67	120306010	05	11-12

コード番号 CODE No.	目次番号 SECTION No.	見出番号 REF No.	コード番号 CODE No.	目次番号 SECTION No.	見出番号 REF No.	コード番号 CODE No.	目次番号 SECTION No.	見出番号 REF No.	コード番号 CODE No.	目次番号 SECTION No.	見出番号 REF No.
S120316020	05	12	131146030	13	530	131296018	13	554	131296094	13	581
S120346020	05	11	131146050	13	558	131296019	13	93	131296095	13	93
120356010	05	13-14	131146090	13	4	131296020	13	93	131296096	13	76
S120366030	05	13	131156010	13	36	131296021	13	93	131296097	13	18
S120406010	05	5	131176010	13	37	121296060	13	93	131296098	13	19
S120456020	06	8	131176020	13	61	131296061	13	100	131296099	13	21
S120736030	06	3	131176030	13	514	131296062	13	101	131296100	13	22
S120996010	06	12	131176040	13	536	131296063	13	110	131296101	13	503
131016040	09	1	131176050	13	551	131296064	13	130	131296102	13	506
131016040	13	1-590	131196010	13	41	131296065	13	501	131296103	13	510
131016220	09	21	131226020	13	504	131296066	13	503	131296104	13	512
131016220	13	1-590	131226030	13	582	131296067	13	505	131296105	13	545
131066020	05	31	131226050	13	562	131296068	13	505	131296158	13	590
131116010	13	30	131226060	13	560	131296069	13	510	131296183	13	556
131126010	13	45	131236010	13	117	131296070	13	516	131296184	13	1
131126020	13	46	131236040	13	583	131296071	13	518	131296185	13	550
131136010	13	48	131246010	13	116	131296072	13	519	131296186	13	550
131136020	13	3	131246030	13	585	131296073	13	520	131296187	13	550
131136030	13	55-3	131256010	13	55	131296074	13	523	131296189	13	1
131136040	13	104	131276010	13	16	131296075	13	523	131296190	13	557
131136050	13	121	131296000	13	1	131296076	13	523	131296209	13	1
131136060	13	131	131296001	13	2	131296077	13	523	131296210	13	91A
131136070	13	502	131296002	13	112	131296078	13	523	131296211	13	101
131136080	13	511	131296003	13	55-1	131296079	13	524	131296212	13	92A
131136090	13	522	131296004	13	55-2	131296080	13	528	131296213	13	561
131136100	13	543	131296005	13	55-4	131296081	13	531	131296214	13	564
131136110	13	547	131296006	13	55-5	131296082	13	535	131296215	13	518,A
131136120	13	552	131296007	13	55-6	131296083	13	537	131296216	13	510
131136130	13	570	131296008	13	62	131296084	13	537	131296217	13	516
131136140	13	78	131296009	13	63	131296085	13	537	131296260	13	501
131136150	13	517	131296010	13	67	131296086	13	537	S131406010	05	30
131136230	13	563	131296011	13	77	131296087	13	542	S131406010	14	1-10
131136230	13	565	131296012	13	79	131296088	13	548	S131406060	05	61
131136240	13	544	131296013	13	90	131296089	13	549	S131406060	14	1-6
131146010	13	20	131296014	13	91	131296090	13	550	131416010	14	8-11 9
131146010	13	47	131296015	13	92	131296091	13	553	131426010	14	10
131146020	13	111	131296016	13	93	131296092	13	555	131426020	13	40
131146030	13	513	131296017	13	93	131296093	13	545	131426030	13	118

コード番号 CODE No.	目次番号 SECTION No.	見出番号 REF No.	コード番号 CODE No.	目次番号 SECTION No.	見出番号 REF No.	コード番号 CODE No.	目次番号 SECTION No.	見出番号 REF No.	コード番号 CODE No.	目次番号 SECTION No.	見出番号 REF No.
131426030	13	132	131436330	14	4	S140036010	07	16	S145996040	11	6
131426030	13	569	131436340	14	4	S140036012	07	19,21, 23,24	160036020	05	34-35
131426040	13	122	131436350	14	4		07		160306010	05	34
131426060	13	133	131436360	14	4	140116020	07	1	165116020	10	5
131426070	13	521	131436370	14	4	140126040	07	2	165116021	10	6
131426080	13	541	131436380	14	4	S140126042	07	2	165116023	10	6
131426100	13	584	131436390	14	4	S140126050	07	3	165156041	10	1
131426110	13	23	131436400	14	4	140126060	07	9	165156043	10	1
131436030	14	4	131436410	14	4	S140126062	07	9	165256010	10	32
131436040	14	4	131436420	14	4	140136010	07	4	165296020	10	31
131436050	14	4	131436430	14	4	140316010	07	17	165996030	10	2
131436060	14	4	131436440	14	4	140316021	07	23	165996031	10	2
131436070	14	4	131436450	14	4	T140406021	07	13	165996040	10	30
131436080	14	4	131436460	14	4	T140406051	07	13	165996041	10	30
131436090	14	4	131436470	14	4	140506010	08	1-2	175116010	10	37
131436100	14	4	131436480	14	4	S140516010	08	2	175116020	10	38
131436110	14	4	131436490	14	4	140526010	08	1	185046020	10	13
131436120	14	4	131436500	14	4	140606020	08	8	185046020	16	1-39
131436130	14	4	131436510	14	4	140606030	08	9	185046040	10	13
131436140	14	4	131436520	14	4	140996010	08	3	185046070	10	13
131436150	14	4	131436530	14	4	145016022	11	9-19	185046070	16	1-28
131436160	14	4	131446000	14	1	S145016023	11	9-19	185086030	12	12
131436170	14	4	131446001	14	2		11	9-11	185086030	15	1-61
131436180	14	4	131446002	14	3	145016061	11	13-19 26	185086050	12	12
131436190	14	4	131446003	14	5	S145116010	11	11	185086050	15	1-32
131436200	14	4	131446004	14	6	S145126010	11	17	185086051	12	12
131436210	14	4	131446005	14	7	145136010	11	10	185086051	15	1-33
131436220	14	4	131446006	14	8	145136011	11	10	S185246010	02	12
131436230	14	4	131446015	14	11	145146010	11	9	S185306020	37	17
131436240	14	4	131506070	09	11	S145206010	11	4	S185366010	05	32
131436250	14	4	131506080	09	12	S145226020	11	5	S185376020	05	33
131436260	14	4	S131726010	09	3	145306040	11	1	185406040	16	1-25
131436270	14	4	T131736020	09	4	145306071	11	1	185416010	16	21
131436280	14	4	S131806010	10	26	S145306130	11	27	185416020	15	35
131436290	14	4	131996040	09	2	145336010	11	26	185416030	15	15
131436300	14	4	135596020	05	36	S145356021	11	12	185416030	15	16
131436310	14	4	S135996020	05	58	145996010	11	14	185416040	15	16
131436320	14	4	S140016022	07	1-6	145996020	11	20	185416040	15	17

コード番号 CODE No.	目次番号 SECTION No.	見出番号 REF No.	コード番号 CODE No.	目次番号 SECTION No.	見出番号 REF No.	コード番号 CODE No.	目次番号 SECTION No.	見出番号 REF No.	コード番号 CODE No.	目次番号 SECTION No.	見出番号 REF No.
185416050	16	6	185446029	16	31	185446105	16	1	185846012	15	11
185416050	16	7	185446030	16	32	185446106	16	4	185846012	15	12
185426010	16	12	185446031	16	33	185446107	16	5	185846013	15	4
185426020	16	14	185446032	16	34	185446108	16	20	185846014	15	5
185426030	16	13	185446033	16	35	185446109	16	21	185846015	15	6
185436010	16	13	185446034	16	36	185446110	16	26-27 17	185846016	15	7
185436020	16	18	185446035	16	37	185446111	16	22	185846017	15	8
185436050	16	19	185446036	16	38	185446112	16	12	185846018	15	9
185446000	16	8	185446037	16	39	185516020	37	18	185846019	15	10
185446001	16	9	185446038	16	1	185516030	37	18	185846020	15	11
185446002	16	10	185446039	16	2	185706051	10	36	185846021	15	12
185446003	16	11	185446040	16	4	185706061	10	36	185846022	15	13
185446004	16	22	185446041	16	5	185706110	10	36	185846023	15	14
185446005	16	2	185446042	16	6	185726020	10	15	185846024	15	15
185446005	16	3	185446043	16	8	185726090	10	15	185846025	15	16
185446006	16	20	185446044	16	8	185736020	10	16	185846026	15	17
185446007	16	1	185446044	16	9	185736030	10	16	185846027	15	18
185446008	16	2	185446045	16	10	185736050	10	16	185846028	15	19
185446009	16	3	185446045	16	9	185816010	15	1	185846029	15	20
185446010	16	4	185446046	16	10	185816020	15	29	185846030	15	25
185446011	16	5	185446046	16	11	185816021	15	30	185846031	15	26
185446012	16	6	185446047	16	11	185826010	15	21	185846032	15	27
185446013	16	7	185446047	16	12	185846000	15	2	185846033	15	28
185446014	16	14	185446048	16	13	185846001	15	3	185846034	15	29
185446015	16	15	185446049	16	14	185846002	15	22	185846035	15	30
185446016	16	16	185446049	16	15	185846003	15	23	185846036	15	31
185446017	16	17	185446050	16	15	185846004	15	24	185846037	15	32
185446018	16	18	185446050	16	16	185846005	15	34	185846038	15	33
185446019	16	19	185446051	16	16	185846006	15	17	185846039	15	36
185446020	16	20	185446051	16	17	185846006	15	18	185846040	15	37
185446021	16	23	185446052	16	19	185846007	15	24	185846041	15	38
185446022	16	24	185446053	16	21	185846008	15	25	185846042	15	39
185446023	16	25	185446053	16	23	185846009	15	31	185846043	15	40
185446024	16	26	185446054	16	22	185846009	15	32	185846044	15	41
185446025	16	27	185446054	16	24	185846010	15	1	185846045	15	42
185446026	16	28	185446055	16	23	185846010	15	2	185846046	15	43
185446027	16	29	185446056	16	24	185846011	15	5	185846047	15	44
185446028	16	30	185446057	16	25	185846011	15	6	185846048	15	46

コード番号 CODE No.	目次番号 SECTION No.	見出番号 REF No.	コード番号 CODE No.	目次番号 SECTION No.	見出番号 REF No.	コード番号 CODE No.	目次番号 SECTION No.	見出番号 REF No.	コード番号 CODE No.	目次番号 SECTION No.	見出番号 REF No.
185846049	15	47	185846076	15	19	S198516050	12	6	199286010	07	18
185846050	15	48	185846077	15	20	198516090	04	10	S199316021	03	06
185846051	15	49	185846078	15	22	S198516091	04	11	S199316021	03	6
185846052	15	50	185846079	15	23	S198566010	11	13	199346011	03	09
185846053	15	51	185846080	15	26	S198636040	10	7	199346011	03	9
185846054	15	52	185846081	15	27	S198636050	12	7	S199376010	02	22
185846055	15	53	185846082	15	28	S198736010	02	10	S199376031	03	07
185846056	15	54	185846083	15	30	S198736050	02	10	S199376031	03	7
185846057	15	55	185846083	15	31	198736051	02	10	S199436040	11	15
185846058	15	56	185846084	15	32	198756010	05	28	199436090	09	10
185846059	15	57	185846084	15	33	198756010	09	18	S199486010	05	16
185846060	15	58	185846138	15	22	198756070	05	71	S199566010	10	33
185846061	15	59	185846139	15	24	198990020	51	20	300810031	41	18
185846062	15	60	185846140	15	27	198990020	51	81	S310100030	01	1-5
185846063	15	61	185846141	15	29	198990020	53	47	310110010	01	2
185846064	15	1	185846142	15	25	198990020	54	7	310120030	01	4
185846064	15	9	185846143	15	26	198990020	56	55	310130030	01	3
185846065	15	2	185846317	15	18	198990020	57	23	310140030	01	5
185846065	15	3	185866010	15	45	198990020	59	68	310160050	01	7
185846066	15	3	185866020	15	21	198990020	61	52	310160060	01	6
185846066	15	4	190196020	05	23	198990020	62	21	310190020	01	1
185846067	15	4	190196130	05	23	198990020	68	21	310310040	01	9
185846067	15	5	190196140	05	69	198990040	05	35	312010010	48	2-20
185846068	15	6	190196190	05	69	198990080	18	14	312100040	37	23
185846068	15	7	S190460010	23	35	198990080	18	33	312100041	37	23
185846069	15	7	S195658000	41	1	198990080	34	40	312100042	37	23
185846069	15	8	198166071	05	63	198996020	06	14	312100060	48	2
185846070	15	8	198166121	05	62	199106020	09	13	312100090	48	7
185846070	15	9	S198216011	05	8	199116010	05	29	312100101	48	2
185846071	15	10	198216020	07	21	199116020	09	13	312140060	48	7-1
185846071	15	11	198340030	39	29	199210020	40	12	312170010	37	24
185846072	15	10	S198416010	02	11	199216030	06	5	312170050	35	63
185846072	15	12	S198436010	05	68	199216110	11	25	312400040	48	8
185846073	15	13	S198466010	02	2	S199236090	06	4	312410080	37	33
185846074	15	13	S198486070	08	6	199236100	10	14	312410090	37	34
185846074	15	14	S198486080	08	7	199236170	10	39	312410091	37	34
185846075	15	14	S198516020	04	5	S199266010	03	15	312410110	48	4
185846075	15	15	S198516050	02	5	S199280370	06	15	312410120	48	6

コード番号 CODE No.	目次番号 SECTION No.	見出番号 REF No.	コード番号 CODE No.	目次番号 SECTION No.	見出番号 REF No.	コード番号 CODE No.	目次番号 SECTION No.	見出番号 REF No.	コード番号 CODE No.	目次番号 SECTION No.	見出番号 REF No.
312410140	48	9	320010020	23	1-2	322110023	24	1	322340210	26	74
312410150	48	10	320010021	23	1-2	322110091	22	1	322360020	25	9
312410180	48	6	320040020	23	3-4	322110120	21	9	322360020	26	9
312410190	48	4	320110030	23	1	322110130	21	11	322360030	25	33
312430010	37	31	320110031	23	1	322110200	24	1	322360040	25	30
312510080	37	22	320150010	26	63	322110210	26	54	322360040	26	30
312510081	37	22	S320160010	23	12	322110220	21	1	322360050	25	12
312510082	37	22	320170030	23	17	322140050	24	23	322360051	25	12
312600010	48	3	320190010	23	9	S322140090	24	23	322360060	42	12
312600020	48	3	320190050	32	8	322140160	22	32	322360061	42	12
314010020	49	1-12	320200010	23	19	322200010	23	24	322360230	26	33
314010021	49	1-12	S320260010	23	21	322200011	23	24	322360240	26	12
314010040	49	13-19	S320310010	23	8	322200030	23	24	322370020	25	45
314100030	05	52	S320400010	23	3	322210040	24	29	322370020	26	45
S314100031	05	52	S320450010	23	4	322210041	24	29	322370040	26	52
314200020	49	1	320990030	23	25	322210042	24	29	322370050	26	49
314200021	49	1	320990031	23	25	322220021	28	3	322370051	26	49
314200040	49	13	322010030	24	1-4	322220022	28	3	322370060	26	75
314400020	49	4	322010031	24	1-4	322260010	25	10	322380031	42	13
314400030	49	3	322010032	24	1-4	322260010	26	10	322380032	42	13
314400040	49	16	322010033	24	1-4	322260020	24	20	322500120	42	3-4
314410010	49	17	322010080	21	9-10	322260050	22	39	322500150	25	1-2
314410010	49	5	322010090	21	10-11	322260060	22	31	322500150	26	1-2
S314500030	05	45-49	322010100	22	30-31	322320050	25	7	322510030	23	16
314500041	05	45-49	322010110	22	39-40	322320050	26	7	322510140	26	68
314530130	05	47	322010160	24	1-4 47	322320060	25	3	322510150	26	65
314530140	05	48	322010170	22	32-33	322320060	26	3	322520020	25	1
314530160	05	45	322030020	29	10-11	322320070	25	42	322520020	26	1
314530170	05	46	322030030	25	45-46	322320080	25	39	322520030	42	1
314530180	05	49	322030030	26	45-46	322320090	25	36	322520041	42	3
314540020	05	39	322030100	26	52-53	322320100	25	37	322530020	25	40
314600010	05	56	322050030	25	18-19	322320330	26	37	322530170	26	40
314630020	05	41	322050031	25	18-19	322320340	26	36	322540020	25	18
314990011	05	53	322050070	22	4-5	322320350	26	42	322540080	25	18
314990011	49	2	322050090	26	18-19	322320360	26	39	322540110	26	18
S314990012	05	53	322110020	24	1	322320370	26	51	322540120	22	4
S314990012	49	19	322110021	24	1	322340041	42	7	322560020	25	43
S314990012	49	2	322110022	24	1	322340042	42	7	322560020	26	43

コード番号 CODE No.	目次番号 SECTION No.	見出番号 REF No.	コード番号 CODE No.	目次番号 SECTION No.	見出番号 REF No.	コード番号 CODE No.	目次番号 SECTION No.	見出番号 REF No.	コード番号 CODE No.	目次番号 SECTION No.	見出番号 REF No.
322570010	25	24	324310110	42	23	326120020	29	18	326620010	24	17
322570010	26	24	324310120	42	25	326120070	25	19	326990050	32	5
322570020	42	11	324310310	28	29	326120070	26	19	326990051	32	5
322590020	24	18	324310320	28	21	326120070	29	18	326990060	27	10
S322610010	24	22	324310330	28	26	326120100	22	5	326990070	27	12
S322610070	22	27	324320010	28	22	326130030	29	9	326990150	22	49
S322610070	26	67	324410060	28	30	326130040	29	8	326990160	21	24
322990050	24	21	324410070	28	27	326130050	22	15	S328010020	32	24
322990060	24	30	324410080	28	23	326140020	29	5	328020040	32	28-29
322990061	24	30	324410090	28	32	326140030	22	21	328020050	32	30,29
322990062	24	30	324410100	42	21	326160020	29	10	328100030	32	24
322990071	28	2	324410110	42	24	326160030	22	17	328200010	32	28
322990072	28	2	324410120	42	26	326170010	29	7	328200020	32	30
322990110	24	40	324410130	42	36	326210020	32	1	328260020	32	19
322990130	21	23	324410131	42	36	326210090	22	19	328300010	32	25
322990270	26	77	324500010	42	18	326210091	22	19	328300011	32	25
324100090	26	80	324540020	42	19	326220020	32	3	328300020	32	26
324110040	28	4	324540021	42	19	326220021	32	3	328300021	32	26
324110041	28	4	S324560010	28	28	326220030	32	2	328400020	31	46
324110042	28	4	324610010	28	10	326220031	32	2	328510020	32	12
324110050	28	5	S324610020	28	11	326230020	32	6	328990020	32	31
324110051	28	5	324710030	28	1	326230021	32	6	330010020	20	1,5
324110052	28	5	324710031	28	1	326240040	21	13	330010050	22	42-43
324110060	42	30	324710040	42	17	326300010	27	7	330020030	20	14-15
324110061	42	30	324710041	42	17	326300013	27	7	330020040	20	16,15
324110140	42	41	324710050	42	27	326300020	27	8	330100030	20	1
324110141	42	41	324710051	42	27	326300130	21	2	330100100	22	42
324170020	28	6	326010020	29	1-17	326340031	27	1	330140090	22	50
324180040	26	86	326020050	27	1-2	326340041	27	3	330170051	21	37
324200060	26	78	326020060	27	3,2	326340140	21	16	330200020	20	4
324230020	28	35	326020070	29	1-2	326340141	21	16	330300030	20	19
324300010	42	35	326020080	29	3-4	326360020	27	11	330300040	20	20
324300011	42	35	326020170	21	16-18	326370020	27	21	330300091	21	27
324310060	28	29	326040010	27	8-9	326370030	27	22	330300092	21	27
324310070	28	26	326110030	29	1	326370090	21	5	330300101	21	28
324310080	28	21	326110040	29	3	326500010	24	11	330300102	21	28
324310090	28	31	326110050	22	11	326570010	24	12	330300170	21	32
324310100	42	20	326120020	25	19	326610010	27	24	330310101	21	33

コード番号 CODE No.	目次番号 SECTION No.	見出番号 REF No.	コード番号 CODE No.	目次番号 SECTION No.	見出番号 REF No.	コード番号 CODE No.	目次番号 SECTION No.	見出番号 REF No.	コード番号 CODE No.	目次番号 SECTION No.	見出番号 REF No.
S330380010	20	39	334290450	18	6	336030060	33	1-6	340160010	46	46
330410020	20	16	334290470	18	2	336030170	21	44-49	340290240	46	13
330410030	20	14	334290480	18	15	336030190	21	44-49	340290250	46	14
330460030	20	33	334310010	18	42	336070010	33	14-18	340290260	35	61
330510030	20	6	334310060	18	37	336080010	33	10-13	340290260	46	23
330520020	20	11	334320010	18	37	336080030	33	2-5	340290260	47	26
330990010	20	38	S334320011	18	30	336080150	21	46-49	340290270	46	31
334010030	18	1-36	334330010	18	24	336090010	33	21-23	340290280	46	38
334010120	18	1-26	334330020	18	29	336100110	21	44	340290300	46	1-2
334010121	18	1-26	334400010	18	15	336110020	33	15	340290320	46	3
334100011	18	4	334400011	18	15	336120030	33	14	340290330	46	4
334130010	18	21	334520030	19	1	336120170	33	6	340290340	46	5
334140010	18	22	334520040	19	21	336130040	33	9	340290350	46	6
334160010	18	23	334520080	21	56	336130120	33	1	340290360	46	7
334170010	18	25	334600010	19	11	336130270	21	45	340290370	46	8
334180010	18	26	334700010	19	10	336140060	33	2	340290380	46	9
334180020	18	27	334700020	19	17	336140070	33	10	340290390	46	10
334180030	18	28	334700021	19	17	336140190	21	46	340290400	46	11
334210010	18	1	334700030	19	16	336170010	21	47	340290410	46	12
334230010	18	30	334700031	19	16	336170010	33	12	340290420	46	15-16
334240010	18	12	334700070	21	51	336170010	33	4	340290440	46	17
334240030	18	12	334710150	21	50	336180010	21	48	340290450	46	18
334290220	18	1	334710160	21	51	336180010	33	11	340290460	46	19
334290230	18	12	S334800010	19	4-6	336180010	33	3	340290470	46	20
334290240	18	13	S334800010	21	63	336180020	21	49	340290480	46	21
334290250	18	14	S334800021	21	52-55	336180020	33	13	340290490	46	22
334290260	18	3	S334800031	21	53-55	336180020	33	5	340290500	46	24
334290270	18	2-3	S334800040	19	7-9	336190010	33	16	340290540	46	43
334290280	18	22	S334800040	21	62	336190020	33	17	340290550	46	33-37
334290281	18	22-1	334810010	19	5	336250010	33	22	340290560	46	33
334290290	18	15-16	334810010	19	8	340010020	35	1-67	340290570	46	35
334290310	18	7	334810010	21	54	340010030	47	1-26	340290580	46	37
334290320	18	17	334990020	18	11	340010050	46	1-45	340290590	46	32
334290330	18	8	334990030	18	34	340010100	47	1-26	340290600	46	40
334290340	18	5	334990030	18	39	340010120	35	1-45	340290610	46	41
334290420	18	16	334990040	18	29	340010220	46	1-63	340290630	46	39
334290430	18	20	336010050	33	9-18	340020020	35	46-67	340290640	35	1-3
334290440	18	23	336010060	33	9-18	340040010	36	1-3	340290660	35	5

コード番号 CODE No.	目次番号 SECTION No.	見出番号 REF No.	コード番号 CODE No.	目次番号 SECTION No.	見出番号 REF No.	コード番号 CODE No.	目次番号 SECTION No.	見出番号 REF No.	コード番号 CODE No.	目次番号 SECTION No.	見出番号 REF No.
340290670	35	4	340292000	47	5	344080041	34	10-12	350400010	17	8
340290690	35	6	340292010	47	6	344100010	34	1	350500021	17	19
340290700	35	7	340292020	47	7	344100041	46	53	350500100	17	19
340290710	35	8-9	340292030	47	8	344100050	45	1	350700020	37	1
340290720	35	16	340292040	47	9	344110040	34	5	350700021	37	1
340290730	35	10-11	340292050	47	11	344140020	34	2	350700022	37	1
340290740	35	36-40	340292060	47	12	344140020	34	6	350750010	17	38
340290750	35	11	340292070	47	14	344210020	34	41	355010021	40	3-4
340290760	35	12	340292080	47	15	344260010	46	55	355010022	40	3-4
340290770	35	13	340292090	47	19	344310041	46	54	355010070	40	1-2
340290780	35	14	340292100	47	20	344400020	45	6	355010071	40	1-2
340290790	35	15	340292120	47	23	344430020	45	4	355100030	40	1
340290810	35	17	340292130	47	25	344430030	45	8	355100031	40	1
340290820	35	18	340292140	35	32	344510030	45	2	355100040	40	3
340290830	35	19	340292210	47	2	344600020	45	3	355100041	40	3
340290840	35	20	340292220	35	57	344710020	34	25	355600020	30	1
340290850	35	21	340292230	47	21	344710050	46	59	355600021	48	1
340290860	35	45	340450020	36	1	344760030	34	23	355600022	30	1
340290860	46	42	340460020	36	4	344770030	34	14	355600023	30	1
340290870	35	37	340470010	36	2	344790040	34	21	355600023	31	1
340290880	35	35	340500010	36	9	344810030	34	13	355600023	48	1
340290890	35	44	340600070	36	13	344830020	34	17	355600030	30	2
340290900	35	38	340600071	36	13	344860020	34	10	355600031	30	2
340290910	35	39	340600080	36	19	344860021	34	10	355600032	30	2
340290920	35	41	340600081	36	19	344870020	45	7	355600032	31	2
340290930	35	42	340600090	36	25	344990040	34	35	355700030	40	22-28
340290940	35	49	340600091	36	25	344990041	34	35	355710010	40	23
340290960	35	51	S340710010	18	31	350010050	17	1-7	355720010	40	24
340290970	35	46	S340710010	18	41	350010051	17	1-7	355740010	40	25
340291000	35	53	S340710010	34	34		17	38-42	355740020	40	22
340291010	35	57	S340710010	59	103	350010090	17	1-7	355810010	40	29
340291020	35	66	340990010	36	5		17	38-42	358010020	30	14, 15, 22
340291800	35	59	340990020	36	10	350100031	17	1	358010020	31	14, 15, 22
340291810	35	62	340990060	36	14	350100032	17	1	358010030	30	15, 16
340291820	35	46-51	344010050	34	1-4	350210010	17	34	358010031	30	15, 16, 22
340291960	47	1	344010060	34	5-8	350240010	17	35	358010031	31	16, 15, 22
340291970	47	2-1	344040010	45	1-17	350300010	17	2	358010080	31	17, 15, 22
340291980	47	3	344080040	34	10-12	350300020	17	4	358050050	30	26-29

コード番号 CODE No.	目次番号 SECTION No.	見出番号 REF No.	コード番号 CODE No.	目次番号 SECTION No.	見出番号 REF No.	コード番号 CODE No.	目次番号 SECTION No.	見出番号 REF No.	コード番号 CODE No.	目次番号 SECTION No.	見出番号 REF No.
358050050	31	26-29	360100031	39	1	370650022	48	21	378200070	50	6
358050060	30	33,27	360200010	39	2	S370700010	43	40	378200080	50	7
358050060	31	33,27	360200011	39	2	370810020	43	11	385010020	40	7-12
358050080	31	39, 27-29	360200012	39	2	370820020	43	9	385050010	17	28-31
358050090	31	40,27	360200013	39	2	S370900030	34	9	385100020	17	9
358100040	30	14	360200020	39	3	S370900030	43	3	S385100080	40	13-18
358100041	30	14	360200021	39	3	S370900030	48	23	385100110	40	7-11
358100042	30	14	360200022	39	3	S370900030	55	46	S385100190	40	49-56
358100042	31	14	S360300021	39	4	S370900030	58	39	385110010	40	8
358100050	30	16	360400020	39	27	S370900030	58	55	385110020	40	17
358100051	30	16	360700010	39	11-17	S370900030	60	40	385110100	17	10
358100051	31	16	360710010	39	15	S370900030	60	65	385110130	40	52
358100060	30	17	360720020	39	14	S370900030	64	37	385110140	40	53
358100150	31	17	360740010	39	16	S370900030	64	61	385120010	17	11
358200020	30	13	360740030	39	12	S370900030	72	34	385120020	40	9
358200070	31	45	360750020	39	9-10	S370900050	43	26	385120050	40	18
358210070	31	13	360770041	39	9	S370900050	72	7	385120050	40	50
358210080	31	41	370010010	43	22-25	S370900050	73	7	385120110	40	51
358310021	30	7	370010020	43	6-16	370900070	43	41	385140010	40	14
358310021	31	7	370050010	43	27-30	S370900100	45	11	385140020	40	13
358380020	48	19	S370100032	43	1	S370900110	43	41	S385150010	40	6
358380051	26	83	S370160020	27	4	370910080	48	22	S385200020	37	11
358510030	30	26	370200040	43	4	S370910200	43	21	385200030	37	9
358510030	31	26	370200110	43	23	S370910210	43	33	385200040	37	20
358510040	30	33	370200120	43	24	S370910220	43	17	S385200100	37	13,16
358510040	31	33	370230020	43	6	370910280	45	10	385200110	37	13
358510130	31	39	370240030	43	18	S372110050	44	6	385210020	37	16
358510140	31	40	370260020	43	7	S372110070	44	12	S385230030	37	10
S358550010	30	27	370300030	34	31	S372110080	44	1	385250030	37	19
S358550010	31	27	370300050	45	9	S372110140	44	17	385350050	37	47
S358550020	30	28	370400030	43	5	S378110020	24	28	S385400020	37	12
S358550020	31	28	370400040	43	22	378150020	50	1	385410010	37	12-1
S358550030	34	42	S370400080	43	22	378170020	50	9	385410020	37	12-3
360010020	39	1,25	370500030	43	27	378180030	50	8	385410030	37	12-2
360010021	39	1-25	370500040	43	28	378200030	50	2	385450030	37	8
360020010	05	42-25	370600030	40	31	378200040	50	3	385500030	17	30
360020010	39	6-8	370600040	40	32	378200050	50	4	385550020	17	28
360100030	39	1	S370600050	43	35	378200060	50	5	385600180	38	1

コード番号 CODE No.	目次番号 SECTION No.	見出番号 REF No.	コード番号 CODE No.	目次番号 SECTION No.	見出番号 REF No.	コード番号 CODE No.	目次番号 SECTION No.	見出番号 REF No.	コード番号 CODE No.	目次番号 SECTION No.	見出番号 REF No.
385600181	38	1	390190280	31	50	S398110110	40	33	S398210030	28	9
385600182	38	1	S390190370	17	42	S398110140	37	32	S398210070	23	11
385600190	38	2	390210120	40	4	S398110211	37	51	S398210100	30	24
385600200	38	3	390210140	40	4	S398110230	40	20	S398210100	31	24
385600210	38	4	390290030	23	33	S398110250	40	19	S398210130	37	58
385600220	38	5	390290160	23	33	398110280	30	34	S398210140	32	23
385600230	38	6	390290170	43	39	398110280	40	34	S398210210	24	13
385600240	38	7	390310010	23	32	S398110290	40	30	S398210220	30	8
385600250	38	8	390310020	40	45	398110350	05	57	S398210220	31	8
385600260	38	9	390310180	23	32	S398110370	37	50	398210230	28	33
385600470	38	10	S390370010	46	61	S398110380	37	54	398210230	42	38
385600540	38	13	S390370050	35	50	S398110420	17	20	398210240	48	18
385600650	38	14	390430040	37	65	398110470	28	12	398210300	43	13
385650082	38	12	390460010	42	45	398110470	42	31	398210320	43	36
385650100	38	11	395000060	41	1-18	S398110550	18	40	S398210350	48	18
S385700010	37	21	395060050	41	1-17	S398110550	30	34	398210400	35	64
385800010	37	15	395110020	41	15	S398110550	31	34	S398210450	28	33
389100030	37	2	395120020	41	16	S398110550	40	34	S398210450	42	38
389100031	37	2	S395160010	41	12	398110600	37	66	S398210570	30	38
389100032	37	2	395230010	41	17	398130010	39	24	S398210570	31	38
S389310010	37	52	S395360010	41	14	398130011	39	24	398230020	23	23
S389320020	37	53	395460020	41	5	398130041	21	36	398230020	28	25
S389510010	37	49	S395470031	41	2	398160020	41	13	398260040	52	28
S390100010	17	7	S395480031	41	3	S398180020	26	81	398260040	69	48
390110040	17	5	395610010	50	19	S398180020	37	48	S398340010	20	29
390110050	17	6	395620010	50	18	S398180060	40	5	398340020	27	23
390110220	17	6-1	395700010	30	39-41	398180071	42	32	398340020	34	48
390170021	42	43	395700010	31	48-50	398180080	28	13	398340030	34	20
390170090	24	45	395710010	30	39	398180081	28	13	398340050	21	20
390190020	40	2	395710010	31	48	398180100	28	14	S398360020	17	3
390190030	37	14	S398110010	23	30	398180101	28	14	S398360030	39	26
390190070	46	62	398110020	24	28	398180140	45	5	S398360040	22	41
390190230	37	62	S398110030	28	12	398180160	42	42	S398360040	23	34
390190240	37	63	S398110030	42	31	S398180210	42	32	S398360040	42	44
390190250	37	64	S398110040	37	59	398180220	28	14	S398360040	52	40
390190270	30	40	S398110050	01	8	398180230	28	13	S398360040	55	10
390190270	31	49	S398110080	37	5	398180240	42	42	S398360040	58	3
390190280	30	41	S398110110	17	37	S398210010	37	25	S398360040	60	68

コード番号 CODE No.	目次番号 SECTION No.	見出番号 REF No.	コード番号 CODE No.	目次番号 SECTION No.	見出番号 REF No.	コード番号 CODE No.	目次番号 SECTION No.	見出番号 REF No.	コード番号 CODE No.	目次番号 SECTION No.	見出番号 REF No.
S398360040	64	63	S398510010	23	20	398990050	22	46	399260070	26	89
S398360040	69	55	S398510070	24	5	398990050	23	29	S399260090	20	23
398380020	21	21	S398510070	26	55	398990050	24	44	S399260100	29	6
S398400020	34	39	S398510070	30	15	398990070	26	56	S399260110	29	12
S398400050	18	13	S398510070	31	15	399100050	28	8	399260120	20	8
S398400050	18	32	S398510080	20	5	S399110010	37	57	S399260130	22	18
S398400080	22	48	S398510080	21	18	S399110060	22	54	399260160	22	12
398430020	26	57	S398510090	34	11	S399110060	27	28	S399260210	20	8
398430030	21	26	398510100	29	11	399110070	39	30	S399260220	20	8
398430030	22	47	398510110	29	2	399110090	39	30-1	S399260230	20	8
398430030	23	28	398510110	29	4	399110160	36	29	399280080	20	26
398430030	24	43	398510120	27	9	399110180	05	60	399280090	20	27
398430040	12	9	398510130	20	15	399160020	37	35	399280100	32	33
398430040	18	11	S398510140	22	40	399160020	48	17	399280110	32	34
398430040	18	3	S398510140	34	12	399160040	43	29	399280120	32	35
398430040	46	60	S398510150	32	29	399210010	20	25	399280130	32	36
398430040	51	34	398510160	18	2	S399210030	20	30	399280140	25	20
398430040	51	46	S398510170	21	17	S399210040	20	35	399280140	26	20
398430040	53	45	S398510190	22	30	399210050	18	38	399280150	25	21
398430040	54	8	398560090	20	21-22	399210130	25	29	399280150	26	21
398430040	56	60	S398560120	23	7	399210130	26	29	399280160	25	22
398430040	57	24	398560160	18	7	399210140	25	27	399280160	26	22
398430040	59	61	398560180	43	8	399210140	26	27	399280170	25	23
398430040	61	55	398560190	21	31	399210150	25	17	399280170	26	23
398430040	62	17	398560200	21	30	399210150	26	17	399280180	18	5
398430040	68	47	398560210	21	29	399210160	42	2	399280190	18	6
398430060	20	28	398560220	21	29-31	399210170	42	14	399280200	18	8
398430060	34	28	398560320	20	22	399210220	49	6	399280210	18	9
398430060	53	25	398560330	20	21	399210280	31	42	399280220	18	10
398430060	59	25	398630010	21	35	399210280	44	8	399280230	18	35
398430130	21	61	398750010	05	28	399210310	18	27	399280240	18	36
S398460010	23	31	398750010	39	31	399230130	25	35	399280280	22	6
S398460010	24	36	S398750030	01	10	399230160	42	8	399280290	22	7
S398460010	40	21	398750050	28	8	399230180	43	16	399280300	22	8
S398460050	24	37	398750050	42	34	399230250	42	9	399280310	43	14
S398480240	36	24	S398750060	05	40	399230260	42	10	399280400	22	23
S398480240	36	27	398750090	39	10	399230370	26	35	399280410	22	24
S398480250	36	15	398990050	21	25	399230390	26	72	399310020	29	14

コード番号 CODE No.	目次番号 SECTION No.	見出番号 REF No.	コード番号 CODE No.	目次番号 SECTION No.	見出番号 REF No.	コード番号 CODE No.	目次番号 SECTION No.	見出番号 REF No.	コード番号 CODE No.	目次番号 SECTION No.	見出番号 REF No.
399310030	29	16	S510110011	55	9	511380020	59	81	511991210	59	46
399310040	27	16	511111021	56	17	511380030	63	26	511991220	59	64
399310060	22	13	511111021	61	17	511380120	59	81-1	511991240	51	91
399310060	29	14	511140020	56	11	511381060	62	6	511991240	54	29
399340020	18	16	511140020	61	11	S511390010	56	7	511991240	57	44
399340030	40	11	511140030	51	10	S511390010	61	7	511991310	62	26
399340030	40	42	511140030	68	10	511410020	59	63	511991330	56	68
399340040	18	28	511140040	53	35	511410021	59	63	511991330	61	62
399340060	40	54	511140040	59	35	511511010	61	22	511991340	56	69
399340060	40	56	511141020	56	33	511511020	56	22	511991340	57	5
399410080	35	58	511141020	61	30	511991020	56	12	511991340	62	3
399430030	48	5-1	S511160030	56	14	511991020	61	12	511991350	59	85
S399430100	30	9	S511160030	61	14	511991030	62	14	511991350	63	27
S399430100	31	9	S511160040	51	8	511991040	56	49	511991560	51	100
399430120	48	5	S511160040	53	33	511991040	61	46	513101020	56	61
399430140	20	9	S511160040	59	33	511991050	68	19	513101030	57	1
S399460030	33	20	S511160040	68	8	511991060	51	54	513101040	57	11
S399460040	33	19	S511170020	56	31	511991060	54	20	513101051	51	21
399460070	33	20	S511170020	61	28	511991060	57	26	513101061	51	33
399460080	33	19	S511170030	51	30	511991070	51	48	513101120	68	30
399480070	05	44	S511170030	53	60	511991070	57	31	513101130	68	31
399480070	39	8	S511170030	59	52	511991071	51	48-1	513101220	53	49
399560050	27	13	S511170030	68	26	511991071	54	14	513101230	53	63
399560070	32	13	511211030	51	17	511991071	57	31-1	513101260	59	56
399560160	33	21	511211040	53	43	511991080	69	18	513101270	59	45
S399580070	30	18	511231010	56	36	511991150	68	49	513101510	70	5
S399580070	31	18	511231010	61	33	511991160	51	90	513101510	71	3
399610020	37	6	511231020	57	7	511991160	54	40	513101690	72	31
S399610030	30	30	511231020	62	10	511991160	57	54	513101700	72	30
S399610030	31	30	511231030	56	43	511991170	51	89	513171020	57	10
399610100	05	42	511231030	61	40	511991170	54	9	513171030	51	32
399610100	39	6	511311021	56	42	511991170	57	14	513171030	53	62
399610110	05	43	511311021	61	39	511991180	51	88	513211010	62	1
399610110	39	7	511360010	59	55	511991180	53	53	513211040	68	17
S399610120	34	44	511361010	56	35	511991190	59	99	513211060	59	44
399610130	42	22	511361010	61	32	511991190	68	75	513261010	56	45
S399730010	52	13	511361020	62	8	511991200	53	39	513261010	61	42
S399730020	72	45	511361100	68	28	511991200	59	39	513290020	62	31

コード番号 CODE No.	目次番号 SECTION No.	見出番号 REF No.	コード番号 CODE No.	目次番号 SECTION No.	見出番号 REF No.	コード番号 CODE No.	目次番号 SECTION No.	見出番号 REF No.	コード番号 CODE No.	目次番号 SECTION No.	見出番号 REF No.
S 513290030	63	25	513401021	54	13	513671020	58	47	518101090	72	9
S 513290040	59	96	513401021	57	32-2	513671020	64	53	518101110	73	9
S 513290041	59	96-1	513401030	51	47-1	S 513680011	51	66	518110010	51	1
S 513290050	68	43	513401030	54	13-1	S 513680011	54	35	518110010	68	1
513361020	51	44	513401030	57	32-3	S 513680011	57	50	518110050	53	8
513361020	57	21	513401040	51	47-2	513680050	51	62-2	518110050	59	8
513361021	51	44-1	513401040	57	32-1	513680050	54	30-1	518110060	53	9
513361021	54	1	513411010	56	50	S 513700021	51	71	518110060	59	9
513361021	57	21-1	513411010	61	47	S 513700021	54	41	518110070	53	10
513361031	51	44	513411040	68	18	S 513700021	57	55	518110070	59	10
513361031	57	21	513411050	68	48	513701011	51	55	518120010	51	2
S 513370020	51	43	S 513460010	51	53	513701011	54	22	518120010	68	2
S 513370020	54	12	S 513460010	54	19	513701011	57	36	518120030	53	11
S 513370020	57	29	S 513460010	57	25	515100010	63	11	518120030	59	11
S 513370020	59	57	513461010	58	43	515100020	63	12	518130010	51	3
S 513370020	62	12	513461010	64	49	515100050	59	79	518130010	68	3
513370100	68	38	513570020	59	58	515100060	59	80	518130020	51	4
513380020	51	59	S 513571010	51	49	515100070	63	11-1	518130020	68	4
513380020	57	39	S 513571010	54	15	515100080	63	12-1	518140001	51	5
513380020	62	29	S 513571010	57	30	515141010	63	23	518140001	68	5
513380060	68	39	S 513571010	62	15	515141030	59	91	518140002	51	6
513381020	51	41	S 513571010	68	55	515150011	59	88	518140002	68	6
513381020	68	27	513571030	51	49-1	515150020	63	17-20	518140003	53	12
S 513381030	51	41	513571030	54	15-1	515160010	63	18	518140003	59	12
S 513381030	54	10	513571030	57	30-1	515160011	63	18	518140004	53	13
S 513381030	57	19	513670020	51	14	515170020	63	17	518140004	59	13
S 513381030	59	53	513670020	68	14	515170030	63	19	S 518210011	61	1
S 513381030	68	27	513670030	51	62	S 515180010	63	14	S 518210021	56	1
S 513381040	51	59-1	513670030	57	43	515180020	59	83	S 518310010	56	8
S 513381040	54	26	513670031	51	62	515180020	63	14	S 518310010	61	8
S 513381040	57	39-1	513670031	57	43	S 515190010	63	13	S 518310020	61	2
S 513381040	62	29-1	513670032	51	62-1	515190030	59	82	S 518310030	56	2
S 513381050	59	59	513670032	54	30	515190030	63	13-1	518400030	53	17
S 513381050	68	39	513670060	68	44	516180020	63	14-1	518400030	59	17
513401010	62	13	513670061	68	44-1	S 518100020	51	1-7	518411050	53	30
513401020	51	47	513670070	53	40	S 518100020	68	1-7	518411050	59	30
513401020	57	32	513670070	59	40	518100030	53	8-16	519030010	66	1-5
513401021	51	47	513671010	62	25	518100030	59	8-16	519030030	70	10-17

コード番号 CODE No.	目次番号 SECTION No.	見出番号 REF No.	コード番号 CODE No.	目次番号 SECTION No.	見出番号 REF No.	コード番号 CODE No.	目次番号 SECTION No.	見出番号 REF No.	コード番号 CODE No.	目次番号 SECTION No.	見出番号 REF No.
519030030	71	9-16	S 519170010	51	78	519305040	54	34	523010010	66	6-13
519101000	68	61	S 519170010	54	49	519305090	51	65	523010030	70	1-9
519101010	68	62	S 519170010	57	62	519305090	54	34	523010040	71	1-8
519101020	68	59	S 519170010	59	76	519305130	51	65-1	523101000	69	6
519101030	68	60	S 519170010	62	38	519305130	54	34-1	523101010	69	7
519110110	51	77	S 519170010	63	8	519305160	70	10	523101030	70	1
519110110	54	47	S 519170010	70	12	519305160	71	11	523101040	71	1
519110110	57	60	S 519170010	71	13	519305230	51	65-1	523111110	69	49
519110110	59	73	S 519180010	51	79	519501040	59	69	523111390	66	6
519110110	62	37	S 519180010	54	50	519501040	62	32	523211030	51	84
519110110	63	5	S 519180010	57	63	519501040	63	1	523211030	53	48
519110110	70	11	S 519180010	59	77	519601000	68	58	523211030	57	65
519110110	71	12	S 519180010	62	39	519601010	68	57	523211130	55	71
519110120	51	77-1	S 519180010	63	9	521101030	64	1	523211240	52	50
519110120	54	47-1	S 519180010	68	68	521101040	52	1	S 523400010	60	8
519110120	57	60-1	S 519180010	70	13	521101050	58	4	S 523400010	64	6
519110120	59	73-1	S 519180010	71	14	521101100	55	1	S 523400020	55	15
512110120	62	37-1	519200040	51	96	521101130	60	1	S 523400030	55	16
519110120	63	5-1	519200040	54	52	521101131	60	1	S 523400030	58	7
519110120	70	11-1	519300030	63	3	521101210	55	1-1	S 523400040	58	8
519110120	71	12-1	519300040	63	4	521101220	52	1-1	523500010	69	20
519110130	51	85	519301080	51	65	521200010	69	15	523501010	69	9
519110130	54	48	519301080	57	48	521300050	73	20	523511000	69	29
519110130	57	61	519301081	57	48	521501010	52	14	523511040	69	8
519110130	59	74	519301120	63	3	521501020	69	1	524020030	67	1-8
519110130	62	36	519301130	63	4	521511180	72	11	524100020	58	15
519110130	63	6	519301151	59	71	521511190	72	10	524100020	64	13
519110140	51	85-1	519301161	59	72	521511190	73	10	524100070	55	23
519110140	54	48-1	519301171	66	1	521511200	73	11	524100070	58	15-1
519110140	57	61-1	519301181	66	2	S 521560010	68	34	524100070	60	15
519110140	59	74-1	519301240	63	3	S 521560020	52	19	524100070	64	13-1
519110140	62	36-1	519301250	63	4	S 521560020	72	20	524101110	70	2
519110140	63	6-1	519301281	57	48	S 521560020	73	25	S 524110010	58	20
519110150	59	75	519301391	59	72	521611050	60	4	S 524110010	64	18
519110150	63	7	519301401	59	71	521660030	69	10	524111110	55	24
519110160	59	75-1	519301411	59	72	521701020	58	1	524111110	58	20-1
519110160	63	7-1	519301421	59	71	521701030	55	6	524111110	60	21
S 519170010	68	66	519305040	51	65	521701060	72	35	524111110	64	18-1

コード番号 CODE No.	目次番号 SECTION No.	見出番号 REF No.	コード番号 CODE No.	目次番号 SECTION No.	見出番号 REF No.	コード番号 CODE No.	目次番号 SECTION No.	見出番号 REF No.	コード番号 CODE No.	目次番号 SECTION No.	見出番号 REF No.
524111250	66	7	524460101	60	18	526301040	60	34	526601140	65	6
524201051	67	1	524460111	6	9	526301130	72	38	526601230	55	64-1
524201071	52	4	524460121	66	10	526331060	55	65	526601230	60	55-1
524201120	71	2	524461090	70	4	526331060	60	56	526601230	65	24
524204990	69	19	524510090	55	29	526331060	65	14	526601240	55	52-1
524211120	67	2	524510090	58	19-1	526401030	58	35	526601240	60	43-1
524211130	67	3	524510090	60	20	526401030	64	33	526601240	65	21
524214960	69	28	524510090	64	17-1	526401032	55	41	526601240	72	49
524214970	69	27	524511010	58	19	526401032	60	36	526601250	55	56-1
524360020	58	16	524511010	64	17	526401120	72	32	526601250	60	47-1
524360040	64	14	526010070	66	14-17	S 526500010	64	35	526601250	65	22
524360060	55	25	526010080	65	1-20	526500020	55	51	526601260	55	57-1
524360060	58	16-1	526010110	65	7-12, 16	526500020	60	38	526601260	60	48-1
524360060	60	16		65	22, 24-26	526500021	55	51-1	526601260	65	23
524360060	64	14-1		65	7-12 16	526500021	60	38-1	526661010	52	30
			526010120								
524361030	66	8		65	23-26	526500021	65	1	526661010	69	40
524361090	70	3	526060010	73	29	526500060	66	14	528100020	53	1
524460030	58	17	S 526100010	58	58	526500180	72	43	528100020	59	1
524460030	64	15	S 526100010	64	65	526561010	64	40	528100030	53	21
524460040	58	18	S 526100011	55	58	526601020	64	47	528100030	59	21
524460040	64	16	S 526100011	60	49	526601030	52	23	528200030	53	2
524460050	55	28	S 526100011	65	7	526601030	69	34	528200030	59	2
524460050	58	63	526100020	52	33	526601031	52	23-1	528200040	53	3
524460050	60	19	526100020	69	33	526601031	69	34	528200040	59	3
524460050	64	70	S 526100041	52	33	526601050	64	47	S 528260020	53	23
524460051	55	28	S 526100041	69	33	526601060	58	37	S 528260020	59	23
524460051	60	19	526100110	72	53	526601061	58	37	S 528400020	55	43
524460090	55	27	526100120	72	52	526601111	55	52	S 528400020	58	53
524460090	58	18-1	526101010	58	42	526601111	60	43	S 528400020	60	63
524460090	60	17	526101010	64	48	526601111	65	2	S 528400020	64	59
524460090	64	16-1	S 526260010	55	38	526601120	55	64	528401010	55	42
524460091	55	27	S 526260010	58	32	526601120	60	55	528401010	58	52
524460091	60	17	S 526260010	60	33	526601120	65	13	528401010	60	62
524460100	55	26	S 526260010	64	30	526601130	55	56	528401010	64	58
524460100	58	17-1	S 526260010	72	41	526601130	60	47	528401070	72	8
524460100	60	18	526301030	58	33	526601130	65	5	528401080	73	8
524460100	64	15-1	526301030	64	31	526601140	55	57	S 528470020	58	54
524460101	55	26	526301040	55	39	526601140	60	48	S 528470020	64	60

コード番号 CODE No.	目次番号 SECTION No.	見出番号 REF No.	コード番号 CODE No.	目次番号 SECTION No.	見出番号 REF No.	コード番号 CODE No.	目次番号 SECTION No.	見出番号 REF No.	コード番号 CODE No.	目次番号 SECTION No.	見出番号 REF No.
S528500010	56	63	590311350	60	31	S598261010	52	9	S599211020	51	69
S528500010	61	57	590311360	55	13	S598430010	51	19	S599211020	54	38
528611030	56	62	590360010	53	68	S598430010	51	80	S599211020	57	52
528611030	61	56	590360010	59	97	S598430010	53	46	599211030	56	39
S531100010	55	47	S590410011	51	83	S598430010	54	6	599211030	61	36
S531100010	58	36	S590410011	53	66	S598430010	56	54	599230060	59	50
S531100010	60	37	S590410011	57	13	S598430010	57	22	599231050	56	30
S531100010	64	34	S590410021	56	51	S598430010	59	67	599231050	61	27
531101020	52	11	S590410021	60	69	S598430010	61	51	599231060	58	45
531101140	72	1	S590410021	61	48	S598430010	62	20	599231060	64	51
531101150	72	19	S590410031	51	82	S598430010	68	20	599231070	63	24
531101160	72	18	S590410031	55	11	598430020	12	9	599231100	52	24
531101170	73	1	S590410031	64	64	S598430030	21	26	599231100	69	42
531101180	73	24	S590410041	68	73	S598430030	21	57	599231120	52	20
531150020	72	3	S590410050	55	44	S598430030	22	47	599231120	68	35
531150020	73	3	S590410050	58	66	S598430030	26	57	599231120	72	21
531201000	68	52	S590410050	60	66	S598430040	21	61	599231120	73	26
S590110010	58	2	S590410050	64	73	S598460010	52	38	599231140	51	31
S590110010	64	62	S590410060	53	67	S598460010	55	63	599231140	53	61
S590110010	69	54	S590410060	55	68	S598460010	58	61	599231140	59	54
S590110011	52	39	S590410060	59	98	S598460010	60	54	599231200	68	24
S590110011	60	67	S590410060	60	59	S598460010	64	68	599231210	68	29
S590110011	72	54	S590410060	65	20	S598460010	65	12	599231220	59	92
S590110011	73	30	590450050	64	72	S598460010	69	39	599231250	51	92
S590210030	52	41	590450060	58	65	598511010	53	22	599231250	54	25
S590210030	55	12	590450061	52	46	598511010	59	22	599231250	57	40
S590210030	58	25	590450061	55	14	598511040	52	49	599231250	62	30
S590210030	60	30	590450070	60	70	598560010	56	44	599231260	59	60
S590210030	64	23	S598110010	55	18	598560010	61	41	599231260	68	74
S590210060	55	17	S598110010	58	10	598560030	72	40	599231270	53	56
S590210060	58	9	S598110010	60	10	599111220	65	15	599231370	72	12
S590210060	60	9	S598110010	64	8	S599210020	37	61	599231370	73	12
S590210060	64	7	598110030	72	4	S599210020	55	19	599280040	51	99
S590210060	69	56	598110030	73	4	599210040	68	70	599280040	53	69
590311180	64	24	S598260010	55	37	599210070	68	40	599280040	59	49
590311230	52	42	S598260010	58	30	599210080	55	73	599280050	53	70
590311240	58	26	S598260010	60	29	599210080	60	71	599280060	53	70
590311270	60	32	S598260010	64	28	599210080	65	25	S599430010	56	48

コード番号 CODE No.	目次番号 SECTION No.	見出番号 REF No.	コード番号 CODE No.	目次番号 SECTION No.	見出番号 REF No.	コード番号 CODE No.	目次番号 SECTION No.	見出番号 REF No.	コード番号 CODE No.	目次番号 SECTION No.	見出番号 REF No.
S 599430010	61	45	S 599611050	52	8						
S 599430020	56	5	599611080	53	18						
S 599430020	61	5	599611080	59	18						
S 599431070	55	49	599611110	53	26						
S 599431070	55	75	599611110	59	26						
S 599431070	56	64	S 599611160	55	69						
S 599431070	58	40	S 599611160	60	60						
S 599431070	60	41	S 599611160	64	41						
S 599431070	60	73	S 599611160	65	17						
S 599431070	61	58	S 599611190	52	12						
S 599431070	64	38	599611200	69	25						
S 599431070	65	27	599611220	55	66						
S 599431070	72	50	599611220	60	57						
599431100	72	25	599611220	65	15						
599480020	51	93	599611220	72	44						
599480020	54	55	599690030	72	24						
599480020	57	66	S 599730010	52	10						
S 599600010	52	27	S 599730010	53	20						
S 599600010	69	46	S 599730010	55	70						
599601030	55	45	S 599730010	59	20						
599601030	60	64	S 599730010	60	61						
599601030	72	33	S 599730010	65	18						
599601040	55	48	599920010	52	29						
599601040	58	38	599920010	69	47						
599601040	60	39									
599601040	64	36									
599601060	52	54									
S 599610010	56	3									
S 599610010	61	3									
599610020	69	24									
S 599610030	52	5									
S 599610030	58	27									
S 599610030	64	25									
S 599610030	67	4									
S 599611010	55	34									
S 599611010	58	62									
S 599611010	60	26									
S 599611010	64	69									







ISHIKAWAJIMA-SHIBAURA MACHINERY CO., LTD.

Head Office: Seiwa Bldg- Nishishinjuku 1-6-8
Shinjuku-ku Tokyo JAPAN
Telephone: 343-3151
Telex: 232-2128
Cable Address:
IHISHIBAURA TOKYO